

34. Nagyaukció képeslapok



Az árverés anyaga megtekinthető weboldalunkon és irodánkban (VI. Andrassy út 16. III. emelet. Nyitva tartás: H-Sz: 10-17, Cs: 10-19 óráig, P: Zárva) 2020 október 26 - november 7 között. Az árverés napján **NINCS MEGTEKINTÉS! AJÁNLATTÉTELI HATÁRIDŐ: 2020 november 7. 18:00. VÁLTOZÁS: A magyar filatélia tételek közül csak a kiemelt tételek lesznek virtuális árverésen kikiáltva, mely 9:30 kor kezdődik, minden más területre 18:00 ig lehet online ajánlatot tenni. Ajánlatokat elfogadunk írásban, személyesen, vagy postai úton, telefonon a 317-4757, 266-4154 számokon, faxon a 318-4035 számon, e-mailben az info@darabanth.com, illetve honlapunkon (darabanth.com), ahol on-line ajánlatot tehet. ÍRÁSBELI (fax, email) AJÁNLATOKAT 9:00-IG VÁRUNK. A megvásárolt tételek átvehetők 2020. november 10-én 10 órától. Irodánk november 9-én egész nap zárva tart. (Nyitvatartási időn kívül honlapunkon vásárolhat a megmaradt tételéből). Az árverés **MAGYAR FILATÉLIA, KÉPESLAP, NUMIZMATIKA** és az **EGYÉB GYŰJTÉSI TERÜLETEK** tételei külön katalógusokban szerepelnek!**

A vásárlói jutalék 22%
Részletes árverési szabályzat weboldalunkon és irodánkban megtekinthető.

Tisztelt Ügyfelünk!

VÁLTOZÁS A KIKIÁLTÁSBAN:

Magyar filatélia csak a kiemelt tételek: 9:30 tól virtuális teremárverés keretében. A Gellértben nem lesz árverés!

Az aukció menetét honlapunkon lehet követni 9:30-tól.

**Ajánlatot tenni elsősorban online lehet, élőben, direkt egyidejűleg a kikiáltással is, de előzetes bejelentkezés alapján telefonos ajánlattételre is van rá mód. **

Ha szeretne telefonos ajánlatot tenni, akkor péntekig adja meg az első katalógusszámot amire licitálni akar, és kollégáink felhívják az aukció alatt és így tud telefonon licitálni.

Írásban, emailben reggel 9-ig tud a magyar filatéliára ajánlatot tenni.

Magyar filatélia nem kiemelt tételek, külföldi filatélia és minden más terület: Csak online aukció, szokás szerint, zárás 18:00-kor.

**Megtekintés: október 26. - november 7. között. (7-én szombaton NINCS MEGTEKINTÉS)
Tételek átvétele november 10-én 10 órától!
Irodánk november 9-én egész nap zárva tart!**

Jelmagyarázat:

****** Használatlan ***** Megíratlan lap bélyegzéssel, vagy megírt lap bélyeg nélkül
 Postázott képeslap (small tear): Kis szakadás(Rb): Hátoldal sérült (EM): Sarokhiány
(EK): Apró saroktörés (EB): Saroktörés (fl): Foltos (fa): Törött (b): Sérült Emb: Dombor
T1: Kifogástalan T2: Jó T3: Kis hibával T4: Hibás lap Ga: Díjegyves
So. Stpl Alkalmi bélyegzéssel win Riß: Kis szakadás (Rb): Hátoldal sérült (EM) Sarokhiány
(EK) Apró saroktörés (EB): Saroktörés (fl): Foltos(fa): Törött s: Szignó

Tartalomjegyzék:

Képeslap tételek 20000-20022	Cserkész 22538-22566
Történelmi Magyarország 20023-22065	Disney 22567-22575
Magyarország 20023-21090	Folklór 22576-22588
Erdély 21091-21464	Hadihajó 22589-22638
Felvidék 21465-21806	Hajó 22639-22649
Kárpátalja 21807-21922	Híres Ember 22650-22654
Horvátország 21923-21995	Humor 22655-22656
Vajdaság 21996-22038	Irredenta 22657-22680
Burgenland 22039-22063	Judaika 22681-22701
Muraköz - Muravidék 22064-22065	Kártya 22702-22703
Külföldi képeslapok 22066-22532	Katonai 22704-22818
Albánia 22066-22071	Katonai Repülő 22819-22822
Amerikai Egyesült Államok 22072-22082	Krampusz 22823-22826
Argentína 22083	Kutya 22827
Ausztrália 22084	Léghajó 22828
Ausztria 22085-22157	Macska 22829-22830
Azerbajdzsán 22158-22159	Művészlapok 22831-22951
Belgium 22160-22162	Numizmatika 22952-22954
Bosznia-Hercegovina 22163-22178	Propaganda, politika 22955-22975
Cseh Köztársaság 22179-22212	Reklám 22976-23033
Dánia 22213-22214	Repülő 23034-23038
Dél-Afrika 22215-22218	Sör, alkohol, cigaretta 23039
Egyiptom 22219-22222	Sport 23040-23063
Észtország 22223-22225	Térkép 23064-23065
Finnország 22226	Törpe 23066
Franciaország 22227-22236	Uralkodó, Politikus 23067-23085
Görögország 22237-22240	Üdvözlőlapok, Ünnepek 23086-23098
Guinea 22241	Vadász 23099-23104
Hongkong 22242-22245	Vallás 23105-23106
India 22246	Vonat 23107-23109
Indonézia 22247-22250	Zászló, Címer 23110-23112
Írország 22251	Zene, Zenész 23113-23117
Japán 22252-22257	
Kanada 22258	
Kína 22259-22264	
Lengyelország 22265-22315	
Lettország 22316	
Libanon 22317	
Litvánia 22318	
Marokkó 22319	
Martinique 22320	
Montenegro 22321	
Mozambik 22322	
Nagy-Britannia 22323-22335	
Németország 22336-22358	
Norvégia 22359-22361	
Olaszország 22362-22406	
Oroszország 22407-22429	
Portugália 22430	
Románia 22431-22446	
Svájc 22447-22453	
Svédország 22454-22455	
Szenegál 22456	
Szerbia 22457-22460	
Szlovénia 22461-22489	
Szudán 22490-22492	
Tanzánia 22493	
Törökország 22494-22496	
Ukrajna 22497-22531	
Vietnam 22532	
Motívumok 22533-23117	
Állat 22533-22534	
Bélyeg 22535-22537	

Képeslap tételek

20000. ** *	Második világháborús összeállítás egy albumban és dossziében - 10 képeslap: náci propaganda, Hitler, Horthy, Mussolini + Pesti Hírlap vasárnapja, Tolnai Világlapja, Képes Pesti Hírlap újságok / WWII compilation with 2 albums: 10 postcards: NS (Nazi) propaganda, Hitler, Horthy, Mussolini + Hungarian newspapers.....	50 000
20001. ** *	85 db RÉGI történelmi magyar város képeslap vegyes minőségben / 85 pre-1945 town-view postcards from the Kingdom of Hungary in mixed quality	10 000
20002. ** *	127 db RÉGI külföldi város képeslap vegyes minőségben: sok lengyel, cseh, osztrák, olasz / 127 pre-1945 European town-view postcards in mixed quality: many Polish, Czech, Austrian, Italian	10 000
20003. ** *	287 db RÉGI motívum képeslap vegyes minőségben: főleg főleg osztrák-magyar és német katonai művészlapok, Viribus Unitis / 287 pre-1945 motive postcards in mixed quality: mostly WWI K.u.K. (Austro-Hungarian) and German military art postards, Viribus Unitis	20 000
20004. ** *	6 db RÉGI történelmi magyar zsinagóga kis albumban szép állapotban: Szombathely, Pécs, Székesfehérvár, Temesvár, Abaújszántó, Ungvár / 6 pre-1945 synagogues from the Kingdom of Hungary in nice condition in an album: Szombathely, Pécs, Székesfehérvár, Timisoara, Abaújszántó, Uzhhorod.....	50 000
20005. ** *	137 vegyes régi képeslap az egész világból lithokkal, jobbakkal / 137 old cards all world, with lithos and better ones	40 000
20006. ** *	Ausztria 192 darabos szép régi képeslap gyűjtemény rengeteg jobb lappal albumban, hagyatékból / Austria 192 nice old cards with a lot of better ones in album	50 000
20007. ** *	Svájc 264 db-os gyűjtemény rengeteg régi jó lappal / Collection of 264 old Swiss cards with a lot of good ones	60 000
20008. ** *	Afrika: rendkívül érdekes, színes, változatos képeslaptétel, 1.400 db legnagyobb részét háború előtti lap / Africa: very interesting, colourful postcard lot, mostly pre-war material, 1.400 pcs.	120 000
20009. ☒	~80 db Ausztria, főleg régi lapok / 80 Austria, mostly old cards	5 000
20010. ** *	Ausztria 202 darabos szép régi képeslap gyűjtemény jó darabokkal albumban / Nice collection of 202 old Austrian postcards in album.....	60 000
20011. ** *	Képes Levelezőlapok Gyűjtőkönyve - Századfordulós képeslap album 101 régi külföldi város képeslappal / Art Nouveau postcard album with 101 pre-1945 European town-view postcards	30 000
20012. ☒	50 db régi Németország / 50 old postcards: Germany	3 000
20013. ** *	50 db RÉGI svájci város képeslap jó minőségben / 50 pre-1945 Swiss town-view postcards in good quality.....	3 600
20014. ** *	47 db RÉGI amerikai és puerto ricó-i város képeslap jó minőségben / 47 pre-1945 American (USA) and Puerto Rican town-view postcards in good quality	11 000
20015. ** *	39 db RÉGI afrikai és ázsiai város képeslap jó minőségben / 39 pre-1945 African and Asian town-view postcards in good quality	6 000
20016. ** *	37 db RÉGI osztrák város képeslap jó minőségben, sok 1905 előtti / 37 pre-1945 Austrian town-view postcards in good quality: many before 1905	5 000
20017. ** *	30 db RÉGI lengyel város képeslap jó minőségben: főleg Varsó / 30 pre-1945 Polish town-view postcards in good quality: mostly Warsaw	5 000
20018. ** *	17 db főleg RÉGI motívum képeslap: téli sport, síelők (főleg Tatra) / 17 mostly pre-1945 motive postcards: winter sport, skiing (mostly Tatry).....	4 600
20019. *☒	14 db RÉGI osztrák litho város képeslap vegyes minőségben / 14 pre-1945 Austrian litho town-view postcards in mixed quality	4 000
20020. ** *	10 db RÉGI külföldi szecessziós litho város képeslap / 10 pre-1900 European Art Nouveau, floral, litho town-view postcards (Dresden, Wartburgstadt, Chemnitz, Cassel, Paris, Wien, Stuttgart)	30 000
20021. ** *	8 db RÉGI külföldi szecessziós litho város képeslap / 8 pre-1903 European Art Nouveau, floral, litho town-view postcards (Berlin, Frankfurt, Davos, Altdorf)	16 000
20022. ** *	5 db RÉGI képeslap - M. Munk 1177. karácsonyi gyerek művész motívum képeslapsorozat, Pauli Ebner szignóval / 5 pre-1945 children Christmas art motive postcards signed by P. Ebner.....	18 000



20023. ✉ 1899 (Vorläufer) Koenigreich: Ungarn T2/36000



20024. ✱ 1906 Hongrie / Magyar Királyság T1/2 5000



20025. ✉ Abaújszántó, Vasútállomás. Kiadja F T2/37000



20026. ✉ 1901 Abony, Kosuth tér, Huszár lakta T24000



20027. ✉ 1918 Ádánd, Báványosi Satzger Gé T2/3 3000



20028. ✉ 1911 Alap, plébánia (EK) T2/3 T2/3 3000

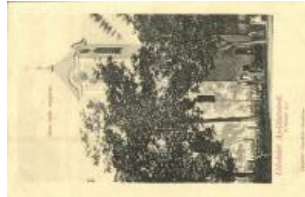

20029. ✉ 1908 Apátfalva, Római katolikus templom T2 2400



20030. ✉ Apátfalva (Csanád megye), postahíva T2 2000



20031. ✉ 1932 Aszód, Petőfi reálgimnázium. L T2 2000



20032. ✉ 1905 Aszód, vasútállomás T2 T2 3000



20033. ✉ Atkár, Ulinkó lak, kaszáló munkások T2/34000



20034. ✱ Babócsa, Prinke család kastélya T2/3 T2/33000

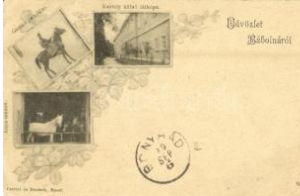

20035. ✉ 1899 Bábolna, Kastély külső része, A T2/33000



20036. ✉ 1938 Bábolna, M. kir. állami ménes, 1 T3 2000



20037. ✱ Bácsalmás, Udvardy strandfürdő (Rb) T2/32000



20038. ✉ 1899 Badacsony, Szigliget. Bruchstei T2 3000



20039. ✉ ~1903 Badacsony, Bazaltbánya, B T2/3 8000



20040. ✉ 1904 Badacsony, A szőlőt védő munk T24000



20041. ✱✱ Badacsony, Szőlőhegyi villák. Balázs T14800



20042. ✉ 1901 Badacsony, kőkereszt, kápolna T2/34000



20043. ✱✱ Badacsony, szőlőhegy. Vasvári József T26000



20044. ✱✱ Badacsony, halászcserda, szőlőskő T1 2000



20045. ✉ 1903 Baja, Sugovica parti részlet, faház T3 3600



20046. ✉ 1940 Baja, Központi szálloda, étterem T2 3200



20047. ✉ 1901 Baja, Tóth Kálmán tér, templom T2/33600



20048. ✱✱ Baja, Vármegeyház T1 T1 1800



20049. ✉ 1927 Baja, Kamarás Duna T2/3 T2/3 2400



20050. ✉ 1926 Baja, megyeháza. Burger fény T2/32000



20051. ✉ 1907 Bakonybél, templom T2 T2 2000



20052. ✱✱ Bakony Péterd, Fő utca. Kiadja Pach T22600



20053. ✉ 1917 Bakonyszentiván, Római katolikus T2/3 4000

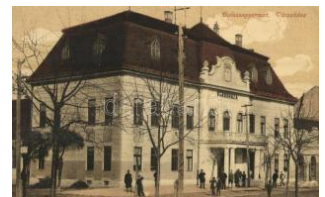

20054. ✉ Balassagyarmat, Városháza, Sebe T2/3 3200



20055. 1921 Balassagyarmat, vasútállomá T2/33000



20056. 1900 Balassagyarmat, Fő utca, takaré T32000



20057. * Balassagyarmat, Fő utca, Gescheit T3/4 3000



20058. * Balaton vidéke, Szűret I. szűrik a bo T2/3 7000



20059. ** Balatonmelléki szűret, bogrács. M T1/2 6000



20060. 1907 Balaton, Szűret a Balaton mel T2/3 6500



20061. Balatoni élet, Jóna Baross gőzös T2 T2 2000



20062. 1911 Balaton, Halászat a Balaton pa T2/33000



20063. ** Balaton, Halászat a Balatonon V. r T1/2 2400



20064. * Balaton, halászat III. rész, a háló kivet T23000



20065. 1939 Balaton, induló Junkers hidróplá T2 3000



20066. * Balatoni élet, Halászat a Balatonon V. T2 3200



20067. Balaton, A Balaton Halászata, halás T2/3 3000



20068. ** Balatoni halászat. M.T. és F.I. Koc T2/33800



20069. Balaton, fürdőzők T2 T2 2000



20070. 1905 Balatonaliga, Aliga (Balatonvilág T37000



20071. 1905 Balatonaliga, Aliga (Balatonvilág T29000



20072. 1910 Balatonaliga, Aliga (Balatonvilág T23600



20073. 1912 Balatonaliga, Aliga (Balatonvilág T2/3 3400



20074. 1901 Balatonalmádi, Almádi; Zsák ve T3 3000



20075. ** Balatonalmádi, férfi és női uszoda T2/3 3000



20076. 1926 Balatonalmádi, villa, nyaraló (E T2/3000



20077. * 1930 Balatonalmádi, Pannónia étterem T24200

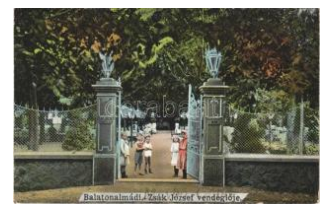

20078. 1927 Balatonalmádi, Zsák József ve T2/33600



20079. ** Balatonberény, Fő utca. Mérei Ign T2/33000



20080. ** Balatonboglár, Boglár; Balaton száll T1 5000



20081. 1917 Balatonboglár, Simon Jakab nya T23000



20082. 1937 Balatonboglár, Magyar Államvas T21800



20083. 1939 Balatonfenyves, Miklósvár, Cs T2/3 3000



20084. Balatonfenyves, Badacsony látkepe, T2/31800



20085. ** Balatonföldvár, Zrínyi szálló és athlé T1 3000



20086. 1902 Balatonföldvár, fürdőkábinok. T2/3 2000

A nagyaukción online része 18:00 órakor zárul!



20087. ** Balatonfüred, fürdő és kikötő / Ba T1/25000



20088. ** Balatonfüred, Balaton-Füred; Mon T1/2 5000



20089. 1917 Balatonfüred, Csónak kikötő, B T2/32000



20090. 1905 Balatonfüred, yachtok. Koller Ká T23000



20091. * 1912 Balatonkenese, Jánossy villa. Ro T23800



20092. ** Balatonkenese, sziklafal T1 T1 2600



20093. 1923 Balatonszemes-fürdő, villatelep T2 3000



20094. 1916 Balatonszemes-fürdő, Bagolyvá T22000



20095. 1918 Balatonszentgyörgy, falu részle T3 5000



20096. 1913 Balatonszentgyörgy, utca, Kere T2 7000



20097. 1911 Balatonszentgyörgy, pálya-ud T1/2 6000



20098. * 1931 Balatonudvari, Keresztény Ifjak E T23000



20099. 1908 Balatonvilágos, Balaton-Világos; T23400

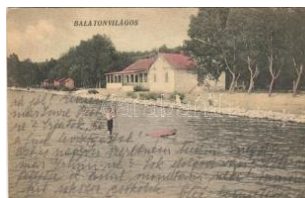

20100. 1924 Balatonvilágos, part, kabinok é T2/3 2600



20101. 1918 Bánréve, vasútállomás, vasutaso T22600



20102. Barcs, pályaudvar, vasútállomás és gó T26000



20103. * 1910 Barcs, Széchenyi utca, Dráva V T2/35000



20104. 1899 (Vorläufer) Barcstelep, Közrak T2/33000



20105. 1905 Bátorkő, Pusztapalota (Várpalota) T23600



20106. 1917 Békéscsaba, vasútállomás. Gó T2/3 5000



20107. * Békéscsaba, Rudolf gimnázium (Rb) T2/32000



20108. 1910 Békéscsaba, Vasút utca, Lédig T2/3 2400



20109. 1911 Békéscsaba, Vasút utca, Motor, T2 3000



20110. Beled, Barthodesky kastély. Döbrente T2 4000



20111. * Berettyóújfalu, M. kir. postahivatal, vas T25500



20112. 1918 Berkesd, Római katolikus templom T2 2800



20113. * Berzenca, Somogy-Berzence; Keg T2 3000



20114. 1914 Besenyszög, Szövetkezet üzle T2/3 8000



20115. * 1921 Biatorbágy, vasútállomás, Vörö T1 14000



20116. * Bag, Üdvözlő Bagrahól, Faska Fere T3 10000



20117. * 1931 Biatorbágy, Torbágy; Felrobba T26500



20118. 1931 Bicske, Endresz György és Wilcz T25000



20119. 1905 Bicske, indóház, vasútállomás T24000



20120. 1943 Bóde (Ajka), Forintos üzlete, Szű T25500



20121. Bodmér (Bicske), Frech Mátvás üzle T2 12000



20122. Bonyhád, Polgári kaszinó nyári helyi T2 9000



20123. 1929 Bonyhád, Római katolikus polgá T2 3000



20124. Budajenő, utca (R b) T2/3 T2/3 3000



20125. Budakalász, Fő utca, lovaskocsi T1/ T1/2 4600



20126. 1927 Budakalász, Római katolikus tem T2500



20127. 1908 Budakeszi, Fő út, lovaskocsi, g T1/26500



20128. 1911 Budakeszi, Ruzicska-otthon sz T1/25000



20129. Budakeszi, Ruzicska-otthon vendég T1/2 5000



20130. Budakeszi, Ruzicska Otthon szállod T1/2 5500



20131. 1903 Budakeszi, Calvária (Kálvária) T2/3 4200



20132. Budaörs, Nagypéntekei református társ T24400



20133. Budaörs, Fő utca, gyógyszertár. Sza T1/24800



20134. Budaörs, Vasút utca, üzlet T2 T2 5500



20135. 1939 Budaörs, R épülő tér, hangár, T1/2 5500



20136. Budaörs, A szeploften fogantatás T2/3 4600



20137. 1927 Budaörs, Szent István Ünnepe a T2/33000



20138. Budapest - 3 db régi képeslap / 34 5000



20139. Budapest, 1936-1942 Nemzetközi V3000



20140. 1897 (Vorläufer!) Budapest, Nemze T2/3 4000

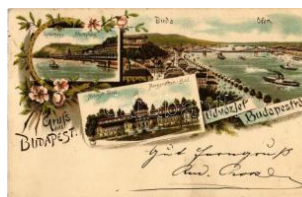

20141. 1897 (Vorläufer!!!) Budapest, Gellérthe T34800



20142. 1914 Budapest székesfőváros. Pe T2/3 18000



20143. Budapest, Vám háztéri híd, Feszty k T2 4400



20144. 1896 (Vorläufer) Budapest, Buda, G T2/34600



20145. 1898 (Vorläufer) Budapest, Császá T2/3 3000



20146. 1898 Budapest, Bazilika, Parlament, T2/3 3000

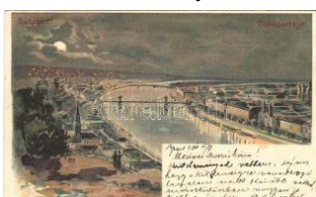

20147. 1900 Budapest, Duna part éjjel. Kunsta T23000



20148. 1896 (Vorläufer) Budapest, Gellérth T2/3 4800



20149. 1900 Budapest, Népház, MÁV n T2/3 2000



20150. 1897 (Vorläufer) Budapest, Fővárosi V T2000

Várjuk beadásait - dolgozzunk együtt a sikerért!



20151. ☒ 1899 (Vorläufer) Budapest, Operaház T22000



20152. * 1938 Budapest XXIV. Nemzetközi T1/26000



20153. * 1927 Budapest, Szent István Ünnepe T2/35000



20154. ☒ 1942 Budapest, Nemzetközi Vásár, Ho T23000



20155. *** 1929 Budapest, Budapesti Nemze T2/32000



20156. ☒ 1911 Budapest, Kollerich Pál és Fiai cé T24000



20157. ☒ 1891 (Vorläufer!) Budapest, Gschwind T24000



20158. ☒ 1904 Budapest, Látkép a Gellérthegyr T2 5000



20159. ☒ 1898 (Vorläufer) Budapest. Látkép a p T22600



20160. ☒ 1909 Budapest, Bleriot repülőgépe az T3 5500



20161. ** Budapest, hata lmas jégtörölások a be T2400



20162. ** Budapest, Fere nc József híd és Fő T1 4000



20163. ☒ 1898 (Vorläufer) Budapest, Lánchíd. T211000



20164. * 1909 Budapest, Bleriot repülőgép a Lá T25500



20165. * 1894 (Vorläufer) Budapest, Kir. vár és v T35500



20166. ** Budapest, Margit híd, Margitsziget, v T12200



20167. ** Budapest I. Kilitás a Margit hídról, O T14000



20168. ** Budapest I. Kilitás a Gellérthegyr T2/3 4000



20169. ** Budapest I. Buda látképe, gőzhajó T1/2 4000



20170. ☒ Budapest I. Buda vár. Kuensterpostk T2/34000



20171. ** Budapest I. Buda, Várpalota észak fe T14000



20172. ☒ 1898 (Vorläufer) Budapest I. Buda, K T211000



20173. ** Budapest I. Krisztina tér, templom, T1 10000



20174. ** Budapest I. Krisztinaváros T2 T2 3000



20175. ☒ 1901 Budapest I. Királyi várkert rész T2/31600



20176. ☒ 1904 Budapest I. Várbaáz és tabán T1/23000



20177. ☒ 1905 Budapest I. Királyi várpalota a T2 5000



20178. ** Budapest I. Bellevue szálló függök T2/32000

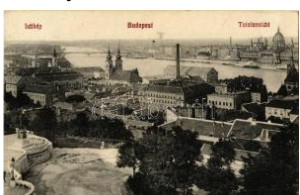

20179. ☒ 1911 Budapest I. Vízváros, Blum-féle T21800

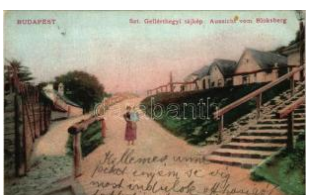

20180. ☒ 1906 Budapest I. Tabán, Szent Gell T2/3 2400



20181. ** Budapest I. Tabán, Döbrentei tér, Cz T11600



20182. ☒ 1898 (Vorläufer) Budapest I. Krisztin T2/32000



20183. ✱ Budapest I. Bleri ot gépe Krisztinává T2/32000



20184. ☒ 1934 Budapest I. Karácsonyi utca T1/2/33600



20185. ☒ 1929 Budapest I. Fő utca, magyar zás T22600



20186. ✱✱ Budapest I. Vár fok utcai részlet, Sch T32800



20187. ☒ 1911 Budapest I. Krisztina tér, templó T23000



20188. ☒ 1911 Budapest I. Várkert rakpart, villa T24800



20189. ✱✱ Budapest I. Krisztina tér, Alagút utc T1/26000



20190. ☒ 1912 Budapest I. Krisztina tér, omni T2/34800



20191. ☒ 1907 Budapest I. Krisztina körút, villam T8000



20192. ☒ 1907 Budapest I. Vermező és Halás T2/34600



20193. ☒ 1913 Budapest I. Vermező T1/2 T1/2 6000



20194. ☒ 1907 Budapest I. Déli Vaspálya, lovas T26500



20195. ✱✱ Budapest I. Buda, Naphegy, Liszny T1/28000



20196. ✱ 1904 Budapest I. Tabán, Döbrentei t T2/36000



20197. ✱ Budapest I. Tabán, Döbrentei tér a R T1/2 3000



20198. ☒ 1910 Budapest I. Szent Gellérthegy f T2 6000



20199. ☒ Budapest I. Döbrentei tér, Szent Ge T2/36000



20200. ☒ 1932 Budapest I. Tabán, Holdvilág u T1/24600

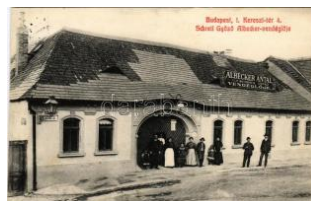

20201. ☒ 1911 Budapest I. Tabán, Albecker A T1/26000



20202. ✱ 1912 Budapest I. Forgó Károly Várker T3 5000



20203. ☒ 1917 Budapest I. Buda, Szent János T2/3 5500



20204. ✱✱ Budapest I. Fő utca 12. és Széna T2/315000

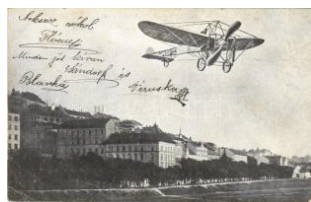

20205. ☒ 1909 Budapest I. Bleri ot gépe a Vérn T3 5500



20206. ☒ 1913 Budapest I. Várbeli heti vásár, z T2 3800



20207. ✱✱ Budapest I. Görgey Arthur szobra a T1 2400



20208. ✱✱ Budapest I. A v ilágháborúban esése T1 2800



20209. ✱✱ 1921 Budapest I. Szent János kör T1/23800



20210. ✱ Budapest I. Mátyás kút a királyi várba T1/2800



20211. ☒ 1906 Budapest I. Bomba tér (ma Ba T2/34800



20212. ☒ 1902 Budapest I. Budai vígadó vend T1/24200



20213. ☒ 1913 Budapest I. Ársztány a királyi pa T22800



20214. ☒ 1913 Budapest I. Krisztinaváros, Ág u T26000

Várjuk beadásait - dolgozzunk együtt a sikerért!



20215. ✱ 1934 Budapest I. Déli pályaudvar, T2/3 5000



20216. ☒ 1911 Budapest I. Tabán, Döbrentei té T2 6000

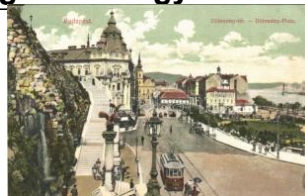

20217. ☒ 1907 Budapest I. Döbrentey tér, villam T22000



20218. ☒ Budapest I. Várofk utca. Lászlóffy Lás T2 4000



20219. ☒ 1906 Budapest I. Tabán, Kilátás a G T2/34000



20220. ☒ 1912 Budapest I. Víziváros, Blum-fé T2/32000



20221. ✱ Budapest I. Tabán, Gyula utca 55, há T1/26000



20222. ✱ Budapest I. Tabán, látkép a várpalota T1/26000



20223. ☒ 1899 (Vorläufer) Budapest I. Honvéd T2 2000



20224. ✱ Budapest I. Forgó Károly Várkeri kio T2/33000



20225. ✱✱ Budapest I. Forgó Károly Várkeri T2/3 3000



20226. ☒ 1920 Budapest I. Királyi vár, Buda, T1/2 3000



20227. ☒ 1904 Budapest II. Szent Lukács fürd T2/39000



20228. ☒ 1914 Budapest II. Pesthidegkút, H T2/3 12000



20229. ✱✱ Budapest II. Széna tér, villamos, ü T1 10000



20230. ☒ 1943 Budapest II. Pesthidegkút, Hide T2 4200



20231. ☒ 1928 Budapest II. Pesthidegkút, Hide T2 5000



20232. ✱ 1920 Budapest II. Pasarét, Gábor Ár T2/32800



20233. ✱✱ Budapest II. Budai Rákóczi Kollég T2/3 1800



20234. ☒ 1911 Budapest II. Hűvösvölgy, Holtzs T2 4800



20235. ☒ 1908 Budapest II. Hűvösvölgy, villa T2 T23000



20236. ☒ 1907 Budapest II. Hűvösvölgy, látkép T2 2800



20237. ☒ 1926 Budapest II. Budai Kispipa ven T2/33400



20238. ✱✱ Budapest II. Fischer Ferenc építés T2/32800



20239. ☒ 1903 Budapest II. Margit körút, Gyó T2/3 6500



20240. ✱✱ Budapest II. Hűvösvölgy, Községi Je T12600

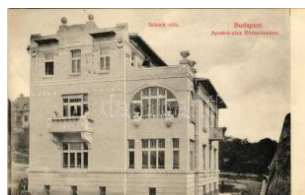

20241. ☒ 1908 Budapest II. Rózsadomb, Apost T2 5000



20242. ☒ 1909 Budapest II. Margitpark az irgalm T2600



20243. ✱ 1907 Budapest II. Seenger Béla hazai T1 6000

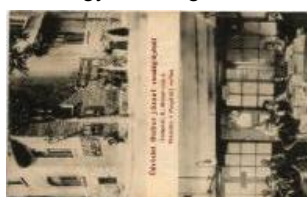

20244. ✱✱ Budapest II. Üdvözet Huber Józse T2/34200



20245. ✱✱ Budapest II. Széna tér, gyógyszerhá T2 6000



20246. ☒ 1934 Budapest II. Hubertus borozó és T22000



20247. * Budapest II. Pálffy tér és Margit rak T1/2 3000



20248. ** Budapest II. Szemlőhegy, Rózsadom T 4000



20249. ** Budapest II. Hűvösvölgy, August-Pariser T2/3 2000



20250. * Budapest II. É. F. erenc fűszer és cs T2/3 6000



20251. ☒ 1935 Budapest II. Mária-remete, táj. Ó T2 3000



20252. ☒ 1915 Budapest II. Pasaréti Lövészár T2 3000



20253. ☒ 1900 Budapest II. Mária-remete, ve T2/3 2000



20254. ☒ 1905 Budapest II. Kirándulás a Hűv T2/3 3000



20255. ☒ Budapest II. Hűvösvölgy, Mária-reme T2/3 3600



20256. ** Budapest III. Csillaghegy, Árpád-fürd T2/3 7000

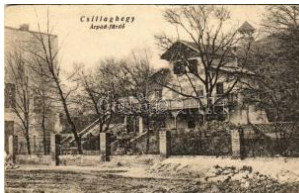

20257. ** Budapest III. Csillaghegy, Árpád-fürd T3 5000



20258. ☒ 1927 Budapest II. Csillaghegy, vas T2/3 2400



20259. ** Budapest III. Óbuda, Dohánygyár / T2/3 3000



20260. ☒ 1899 (Vorläufer) Budapest III. Óbudai T2 2000



20261. ** Budapest III. Si pos Halászkert a hűv T13 2000



20262. ☒ 1907 Budapest II. Obuda, Az I. cs. ki T2 4200



20263. ☒ 1907 Budapest II. Obuda, Az I. cs. T2/3 3000



20264. ☒ 1932 Budapest II. Római part, Róma T2 3800



20265. ☒ 1900 Budapest II. Békásmegyér, Villa T2 5500



20266. ☒ 1932 Budapest II. Csillaghegy, vas T2/3 4200



20267. * 1923 Budapest III. Csillaghegy, stran T2/3 3800



20268. * 1929 Budapest IV. Újpest, Vasút utc T2/3 8000



20269. ☒ 1908 Budapest IV. Újpest, villamos vég T2 6000



20270. ☒ 1912 Budapest IV. Újpest, Nasser féle T2 5500



20271. ☒ 1937 Budapest IV. Népsziget, Illik Ha T2/3 3800



20272. ☒ Budapest V. Erzsébet tér. Kuenstlerpo T2 4000



20273. ** Budapest V. Szent István Bazilika, A T2 4000



20274. ☒ 1908 Budapest V. Duna korzó, mon T2/3 4000



20275. ** Budapest V. Szép Sándor korcsm T2/3 2600



20276. ☒ 1921 Budapest V. Egyetem tér, villam T2 5000



20277. ** Budapest V. Luxus Betegszállító Vállalat T1 7000



20278. ** Budapest V. Phönix Biztosító Társas T1 3800

Várjuk beadásait - dolgozzunk együtt a sikerért!



20279. ✱ Budapest V. Strasser-féle bérpalota, T2 3800



20280. ✱ 1916 Budapest V. Vilmos császár út (T2 3800



20281. ☒ 1905 Budapest V. Klotild paloták, hátt T2 4600



20282. ✱ 1930 Budapest V. Felállványozott Baz T12600



20283. ☒ 1903 Budapest V. Grand Hotel Hungaria T25500



20284. ✱✱ Budapest V. Erzsébet Királyné Szállás T2 4800



20285. ☒ 1903 Budapest V. Klotild paloták, hátt T3 2000

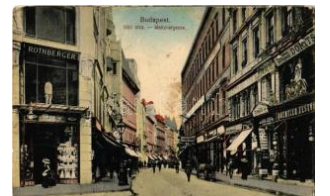

20286. ☒ 1918 Budapest V. Váci utca, Rothbe T2/33000

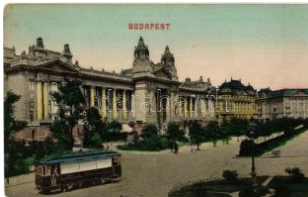

20287. ✱✱ Budapest V. Tőzsde palota, BKVT v T2 2000



20288. ☒ 1930 Budapest V. Kossuth Lajos utca T2 1600



20289. ✱ Budapest V. Ferenctér, Verbócz T2/33000



20290. ☒ 1912 Budapest V. Balthazy utca, 8-a T2/3 2600



20291. ☒ 1906 Budapest V. Engländer Mór ú T2/310000



20292. ☒ 1913 Budapest V. Merán szálloda, R T211000



20293. ✱✱ Budapest V. Károlyi körút, Diana Gy T1 4000



20294. ✱ Budapest V. Koda K Limited Budapest T1/2 4800



20295. ☒ 1911 Budapest V. Holzer Divatruhák T2/37000



20296. ☒ 1912 Budapest V. Mössner József as T24400



20297. ☒ 1932 Budapest V. Posch étterem, bels T22000



20298. ☒ 1911 Budapest V. Szent István templom T23000



20299. ☒ 1912 Budapest V. Katona Géza étte T2/35000



20300. ✱✱ Budapest V. Magyar Testnevelés H T2/32800



20301. ✱✱ Budapest V. Me nyílt a belvárosba T2/33600

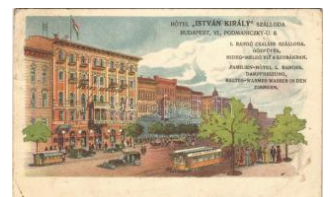

20302. ☒ 1912 Budapest V. István Király szá T2/3 5000



20303. ✱ 1907 Budapest V. I. Syr. Hypophosph T2/34800



20304. ☒ 1899 (Vorläufer) Budapest VI. Rígle T1/2 6000



20305. ✱ Budapest VI. Váci körút télen (mai Bajc T24000



20306. ✱✱ Budapest VI. Ópera, omnibusz, tél. T1 4000

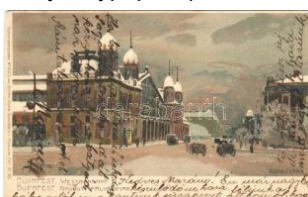

20307. ☒ Budapest VI. Nyugati pályaudvar tél T2/3 4000



20308. ✱✱ Budapest VI. An drássy út, Takarékpé T15500

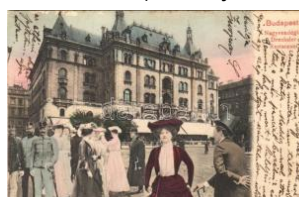

20309. ☒ 1907 Budapest V. I. Drechsler Nagyven T25500



20310. ☒ 1905 Budapest V. I. Andrassy út. Mon T2/32000



20311. * Budapest VI. Waiz György Vendéglő T2 3800



20312. ☒ 1914 Budapest V I. Kőrönd az András T22800



20313. ** Budapest VI. Párisi Nagy Aruház égé T21800



20314. ** Budapest VI. Oktogon tér, autóbuss T1/22000



20315. ☒ 1918 Budapest V I. Hotel Britannia szá T22000



20316. ☒ 1911 Budapest V I. Andrassy út, Szöke T23000



20317. ** Budapest VI. Váci körút (ma Bajcs T2/33000



20318. ** Budapest VI. Ebner Ferenc Vendég T2/31600



20319. ** Budapest VII. K. lein Antal Divatáru T1/2 7000



20320. ☒ Budapest VII. Központi (Keleti) pályau T24000



20321. ** Budapest VII. Erzsébet körút, villam T1/4000



20322. * 1903 Budapest V II. Erzsébet körút, BI T2 5500



20323. ☒ 1909 Budapest V II. Aczél Cafe Rest T2/3 3000



20324. ☒ 1914 Budapest V II. Az Emke kávéház T2 5500



20325. ** Budapest VII. Pálmaliget nagyvend T1/26000



20326. * Budapest VII. Pálmaliget nagyvend T2/35500



20327. ** Budapest VII. Dohány utcai zsinagóg T26000



20328. ☒ 1910 Budapest V II. Rákóczi út, Metrop T24400



20329. ** Budapest VII. Royal Orfeum és Caba T14200



20330. ☒ 1915 Budapest V II. Bethlen téri hadikó T24200



20331. ☒ 1913 Budapest V II. Hotel Metropole s T2 3800



20332. ** Budapest VII. Grand Hotel Park sz T1/2 3200



20333. ** Budapest VII. Gyárfás Mihály G T13200



20334. * Budapest VII. Kelti pályaudvar, vas T1/22400



20335. ☒ Budapest VII. Ross tér, keleti pály T2/31600



20336. ☒ 1898 (Vorläufer) Budapest VII. Erzs T2/3 1600



20337. ☒ 1906 Budapest V II. Kerepesi út, Közp T2 4400



20338. ** Budapest VII. Dohány utcai izraelita T1 5000



20339. ** Budapest VII. K. azinczy és Dohány u T15500



20340. ** Budapest VII. Kir. állatorvosi főis T2/33200



20341. ** Budapest VIII. Nemzeti múzeum téle T1 4000



20342. ☒ 1907 Budapest V III. Múzeum körút, T2/3 6000

A nagyaukcio online része 18:00 órakor zárul!



20343. ✉ 1903 Budapest VIII. Kálvin tér. Mo T2/3 5500



20344. ✉ 1915 Budapest V III. Tisztviselőtelep, H T26000



20345. ✉ Budapest VIII. Tisztviselőtelep, Delej u T28000



20346. ✨✨ Budapest VIII. M. Kir. áll. vegyészeti f T1 3800



20347. ✉ 1927 Budapest V III. Köztemető út 12/ T2 4800



20348. ✉ 1908 Budapest V III. Kerepesi út (ma T2/31600)



20349. ✉ 1931 Budapest V III. Nemzeti Lovarda T2 3600



20350. ✉ Budapest VIII. Tisztviselőtelep, sportte T2 6500



20351. ✉ 1902 Budapest V III. Tisztviselőtelep, V T24400



20352. ✨✨ Budapest VIII. A Foederatio Emerica T1 2400



20353. ✨✨ Budapest VIII. B udapest Székesfővá T1 4800



20354. ✉ Budapest VIII. Kerepesi úti temető, Ve T24000



20355. ✉ 1907 Budapest V III. Nemzeti színház T2/34400



20356. ✉ 1900 Budapest V III. Kerepesi út, Néps T24600



20357. ✨ 1908 Budapest V III. József körút, Gru T2 2800



20358. ✉ 1904 Budapest V III. Múzeum körút, T2/3 4200



20359. ✨✨ Budapest VIII. C orvin áruház kirakata T12600



20360. ✨✨ Budapest VIII. Ú j vásártér, most kert- T1 3600



20361. ✉ 1932 Budapest V III. Corvin áruház, T2/3 2800



20362. ✉ 1904 Budapest V III. József körút, Ba T2/32000



20363. ✉ 1928 Budapest V III. Rákóczi út, villam T23000



20364. ✉ 1906 Budapest V III. Régi Országház, T2 1600



20365. ✉ 1907 Budapest V III. Tisza Kálmán tér T22000



20366. ✨ 1908 Budapest V III. Népszínház, vil T2/3 1600



20367. ✨✨ Budapest VIII. P alace szálloda és étt T2 3000



20368. ✉ 1902 Budapest V III. Nemzeti Tornaeg T2 4000



20369. ✉ 1907 Budapest V III. Népszínház, hir T2/31800



20370. ✉ 1903 Budapest V III. Nemzeti Tornaeg T3 4000



20371. ✉ 1902 Budapest IX. Üllői út, Valéria kávé T2 5000



20372. ✉ 1914 Budapest IX. Pesti Szent Imre T2/3 2400



20373. ✨✨ Budapest IX. Vá mház körút, Vásárcs T23800



20374. ✉ 1908 Budapest IX. Vá mház körút, Vás T2 3400



20375. ☒ 1928 Budapest I X. Boráros tér, Horth T22800



20376. ☒ 1901 Budapest IX . Látkép az elevátorb T23800



20377. ✱✱ Budapest IX. Erzsébet híd pesti híd T1 2800

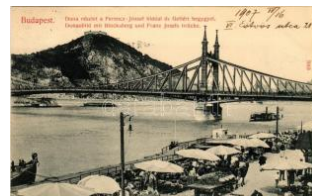

20378. ☒ 1907 Budapest IX . Pesti rakpart piac, F T23400



20379. ✱ Budapest IX. Fere ncvárosi focipálya T1/2 2800



20380. ✱ Budapest IX. Pap p József "Gödör" étte T23000



20381. ✱✱ Budapest IX. Kö zponti Vásárcsarno T2/33000



20382. ☒ 1903 Budapest IX . Ferenc körút, villa T2/33000



20383. ✱✱ Budapest IX. Kö zponti Vásárcsarnok T2 3000



20384. ☒ 1898 (Vorläufer) Budapest IX. Vágó T2/32000



20385. ✱✱ Budapest IX. G yáli út, Szent István T1 3000



20386. ✱ Budapest IX. Fere ncváros, Berketz Is T1/25000

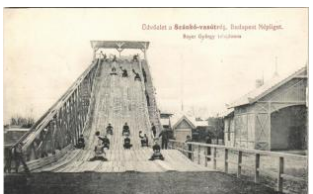

20387. ✱ Budapest IX. Nép liget, szánkó-vasút. B T25500



20388. ✱✱ Budapest IX. Vá sárcsarnok, belső, T2/3 8000



20389. ☒ 1941 Budapest IX . Toldi Miklós Honv T2/33200



20390. ✱ Budapest IX. Fere ncváros, M. kir. ho T2/3 3600



20391. ☒ 1937 Budapest IX . Népligeti nagyvend T2 3000



20392. ✱ 1900 Budapest IX . Mária Terézia lakta T2 1800



20393. ✱ Budapest X. Kóbá nya, Leimetter János T24600



20394. ☒ 1901 Budapest X . Kőbánya, Csósztor T2 4600



20395. ✱ Budapest X. Kóbá nya, 28-as villamos a T22600



20396. ☒ 1942 Budapest X . Kőbánya-Alsó teh T2/34000



20397. ✱✱ Budapest X. Ha ggenmacher Sörgy T2/34000



20398. ☒ 1900 Budapest X . Népligeti sörcsarn T2/35500



20399. ☒ 1902 Budapest X . Kőbánya, Dietrich T2/38000



20400. ☒ 1911 Budapest X . Hungária körút, Gró T23800



20401. ✱✱ Budapest X. Gy újtőfogház, fegyház T2 4800



20402. ☒ 1903 Budapest X I. Kelenföld, Mattoni- T25000



20403. ☒ 1913 Budapest X I. Kelenföldi sportte T2/39000



20404. ☒ Budapest XI. Kel enföld, Fészek halás T28000



20405. ✱ 1899 Budapest X I. Gellért-hegy (Gellé T31600



20406. ☒ ~1899 (Vorläufer) Budapest XI. Gel T2/3 2000

A nagyaukción online része 18:00 órakor zárul!

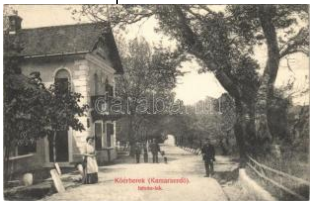

20407. ☒ 1911 Budapest X
XI. Kamaraerdő, Kőé T23000

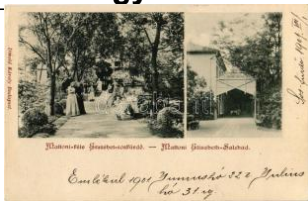

20408. ✳ 1901 Budapest X
I. Kelenföld, Matton T1/24800



20409. ☒ Budapest XI. Kel
enfeld, Mattoni-féle E T36000



20410. ☒ 1912 Budapest X
I. Kelenföldi kocs T2/3 12000



20411. ☒ 1942 Budapest X
I. Kamaraerdő, Ifj. T2/3 1800



20412. ✳ Budapest XI. Új m
űgyetem könyvtár T2/3 3000



20413. ✳✳ Budapest XI. Sa
shegy, Nyári kirándó T2 12000



20414. ☒ 1902 Budapest X
I. Gellérthegy, Citade T26000



20415. ✳ 1908 Budapest X
I. Gellérthegy Nagy V T24200



20416. ☒ 1911 Budapest X
I. Gellérthegyi villák T2/3 3600



20417. ✳ Budapest XI. Gell
érthegyi Nagy vend T2/36000



20418. ☒ 1929 Budapest X
I. Kamaraerdő, Tim T2/33600



20419. ☒ 1917 Budapest X
I. Fehérvári út, Had T2/33400



20420. ☒ 1914 Budapest X
I. Atlós út (Bartók Bé T24800



20421. ☒ 1930 Budapest X
I. Szent Imre szobor T2 2400



20422. ✳ 1904 Budapest X
I. Új Műgyetem, F T2/36000



20423. ☒ 1936 Budapest X
I. Ketter étterem kert T2 2600



20424. ✳ Budapest XI. Szt.
Gellért-hegy (Gell T2/3 2000



20425. ✳ Budapest XI. Sze
nt Gellért gyógyfürdő T22400



20426. ✳✳ Budapest XI. Ke
lenföld, Penzintézet T23800



20427. ✳ Budapest XI. Kele
nföld, pályaudvar, va T24800



20428. ☒ 1902 Budapest X
I. Kelenföld, Schaf T2/3 7000



20429. ✳✳ Budapest XI. G
ellérthegy, Kelenhe T2/33000



20430. ✳✳ Budapest XI. G
ellérthegyi részlet, C T1 3000



20431. ✳✳ Budapest XII. Z
ugligeti villamos vé T2/37000

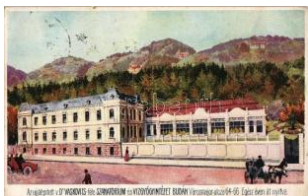

20432. ✳ Budapest XII. Újjá
épített Dr. Vaskovi T2/3 1600



20433. ☒ 1939 Budapest X
II. Normafa, sipály T2 3000



20434. ✳✳ Budapest XII. V
árosmajor utca. Bán T1 9000



20435. ✳ 1911 Budapest X
II. Zugliget, Szép II T2/3 2400



20436. ✳ 1899 Budapest X
II. Svábhegy, Tem T2/3 3200



20437. ✳ 1931 Budapest X
II. Wendl István "Pac T23000



20438. ☒ 1911 Budapest X
II. Farkas villa. Art N T2 3000



20439. ✉ 1913 Budapest X II. Üdvözlét Wendl Is T29000



20440. ✉ 1921 Budapest X II. Zugliget, Engelhar T27000



20441. ✱✱ Budapest XII. K. Krisztina körút, Mag T1/2 3000



20442. ✉ 1924 Budapest X II. Kis-Svábhegy (K T2 12000



20443. ✱ 1913 Budapest X II. Ravasz László c T2/35000



20444. ✱ Budapest XII. Svábhegy, Fogaskerekű T2 3400



20445. ✉ 1914 Budapest X II. Chován villa, bír T2/34000



20446. ✱✱ Budapest XII. Péchy Gyula villája. T2/38000



20447. ✱ Budapest XII. Farkasvölgy, Órdögrom T23000



20448. ✉ 1914 Budapest X II. Vöröskereszt Er T2/3 2800



20449. ✱✱ Budapest XII. Zugligeti üdülőtelep, T2/33000



20450. ✱✱ Budapest XII. Zugligeti üdülőtelep, g T23000



20451. ✉ Budapest XII. Svábhegy, Nagy szál T2/3 2800



20452. ✱ 1916 Budapest X II. Zugliget, Disznófő T2 3400



20453. ✱ Budapest XII. Zugliget, Follért K. nyara T23000



20454. ✉ 1907 Budapest X II. Zugliget, Laszlovs T2 3000

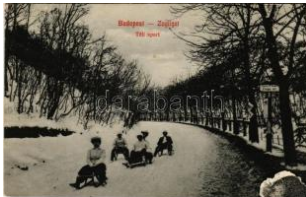

20455. ✉ 1911 Budapest X II. Zugliget, Téli spor T2 4400



20456. ✱✱ Budapest XII. Svábhegy, Fogaskere T2 3200



20457. ✱✱ Budapest XII. L. ampel Géza lakóhá T2/32800



20458. ✉ 1931 Budapest X II. Pozsony Kávéház T2 2800



20459. ✉ 1914 Budapest X II. Tanítóképző főisk T2 3000



20460. ✉ 1906 Budapest X II. Török Villa. Város T2 3600



20461. ✉ 1910 Budapest X II. Kísvábhegy, Villa T22800



20462. ✉ 1903 Budapest X II. Szt. János kórház T2 4200

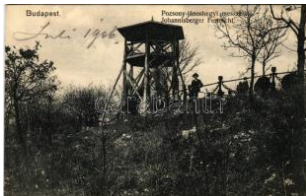

20463. ✱ Budapest XII. A P. Ozsöny-Jánoshegy T2/33400



20464. ✉ 1903 Budapest X II. Jánoshegy, Erzs T2/33000



20465. ✱ Budapest XII. Svábhegyi szanatórium T2/36000

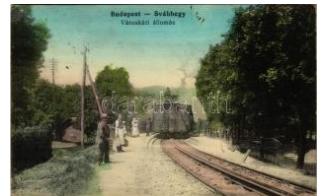

20466. ✉ 1920 Budapest X II. Svábhegy, Városk T25000



20467. ✱✱ 1917 Budapest XII. Krisztina körű T2/3 6000



20468. ✱✱ Budapest XII. A. Iktás utca 21., Mori T1 4600



20469. ✉ 1902 Budapest X III. Margitsziget, sp T2/33000



20470. ✱✱ Budapest XIII. Margitsziget, lóvasút T1 5500

Várjuk beadásait - dolgozzunk együtt a sikerért!



20471. * 1920 Budapest XIII. Újlipótváros a T2/3 **3600**



20472. ** Budapest XIII. A ngyalföld, Palotai úti T1 **4200**



20473. * Budapest XIII. Angyalföld, Nyitray En T2/3 **3200**



20474. ** Budapest XIII. Margitsziget sporttelep T1 **15000**



20475. ☒ 1910 Budapest X III. Margitszigeti spor T2 **2000**



20476. * Budapest XIII. Újlipótváros, közúti lám T1 **3200**



20477. ☒ 1916 Budapest X III. Lipót körút, Vígysz T2 **3200**



20478. ** Budapest XIII. Lipót körút, Vígyszínház T1 **3600**



20479. * Budapest XIII. Angyalföld, Albrecht főh T2 **3200**



20480. ☒ 1911 Budapest X III. Margitszigeti ká T2/3 **2800**



20481. ☒ 1941 Budapest X III. Palatinus strand T1/2 **2400**



20482. ** Budapest XIII. Margitsziget, Magya T2/3 **2800**



20483. ☒ 1907 Budapest X III. Margitsziget, Rés T2 **4600**



20484. ☒ 1911 Budapest X III. Margitsziget, felső T2 **4400**



20485. ☒ 1904 Budapest X III. Lóvonat a Margits T2 **6000**

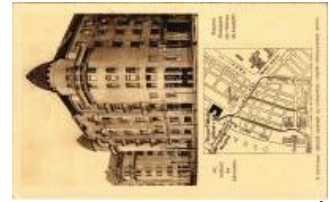

20486. ** Budapest XIII. Újlipótváros, Magyar T1/2 **3200**



20487. ** Budapest XIII. Bódy Adél izraelita (z T2 **4400**



20488. ☒ 1896 (Vorläufer!) Budapest XIV. Vá T3/4 **3000**



20489. ☒ 190 Budapest XIV. Városliget, Wampe T2 **3000**



20490. ☒ Budapest XIV. Városliget, Wampetics T2 **3000**



20491. ☒ 1900 Budapest X IV. Állatkert és tó. Di T2 **2200**



20492. ☒ 1912 Budapest X IV. Bethania árvaház T2 **3400**



20493. ☒ 1899 (Vorläufer) Budapest XIV. Vár T2/3 **4800**



20494. ☒ 1923 Budapest X IV. Angol park vidám T2 **4800**



20495. ** Budapest XIV. Károlyi György Egylet T2/3 **3400**



20496. ** Budapest XIV. Olimpiai fátylaszt T2/3 **3800**



20497. ** Budapest XIV. Városliget, földalatti T1/2 **3800**



20498. * 1913 Budapest X IV. Városliget, Mul T2/3 **3600**

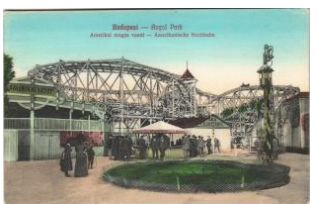

20499. ** Budapest XIV. Angol park vidámpark T1 **4600**



20500. ☒ 1903 Budapest X IV. Városliget, Ós-Bu T2 **4800**



20501. * 1909 Budapest X IV. Városliget télen T2/3 **6000**



20502. ** Budapest XIV. Városliget, Stefánia T2/3 **4400**



20503. ** Budapest XIV. Bethesda Diakoniss T1 2400



20504. ☒ 1912 Budapest X IV. Rákossalva, Zöld T2 3800



20505. ** Budapest XIV. M . kir. Postajárműtel T1/2 2600



20506. ☒ Budapest XIV. Angolpark, kisvasút (E T2/3000



20507. * 1928 Budapest X IV. Városliget, Gund T3 2000



20508. * 1914 Budapest X IV. Zichy-villa, Zich T2/34200



20509. ☒ 1905 Budapest X IV. Izsó utca 4. szám T24800



20510. * Budapest XIV. Jó zsef Főherceg Hon T1/22600



20511. ☒ 1917 Budapest X IV. Múcsarnok T2 T2 1600



20512. ☒ 1912 Budapest X V. Rákospalota, MAV T29000



20513. ** Budapest XV. R ákósmező, Kutass T1/2 2000



20514. * Budapest XV. Pes tújhely, Allami mun T2/33000



20515. ☒ 1905 Budapest X V. Rákospalota, Palo T24800



20516. * Budapest XV. Pes tújhely, községi ünne T22800

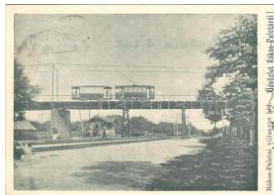

20517. ☒ 1900 Budapest X V. Rákospalota, Rá T2/35500



20518. ☒ 1913 Budapest X V. Rákospalota, Szé T2 3000



20519. * Budapest XV. Rá kospalota, Szenicz T1/24000



20520. * Budapest XV. Rá kospalota, Palotaú T2/3 5000



20521. ☒ 1900 Budapest X V. Palota-Ujpest, Rá T2 6000



20522. ** Budapest XVI. M átyásföld, látkép rep T1 2600



20523. ☒ 1901 Budapest X VI. Rákosszentmih T2/33000



20524. ☒ 1900 Budapest X VI. Rákosszentmih T2/33000



20525. ☒ 1907 Budapest X VI. Cinkota, vasútá T2/37000



20526. ☒ 1942 Budapest X VI. Cinkota, Strand, T2 2200



20527. ☒ 1932 Budapest X VI. Rákosszentmihál T2 3800



20528. * 1917 Budapest X VI. Rákosszentmih T2/32000



20529. ☒ 1916 Budapest X VI. Rákosszentmih T2/32000



20530. ☒ 1910 Budapest X VI. Árpádföld, Árpád T2 4200



20531. ** Budapest XVI. C inkota, utca, Márk T2/3 4000

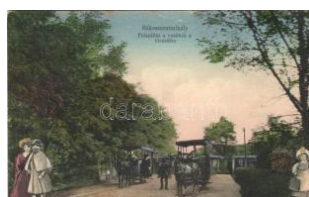

20532. ☒ 1910 Budapest X VI. Rákosszentmihál T2 8000



20533. * Budapest XVI. Rá kosszentmihály, Szó T22600



20534. * Budapest XVI. Má tyásföld, Ilona tér, T2/3 5000

A nagyaukción online része 18:00 órakor zárul!

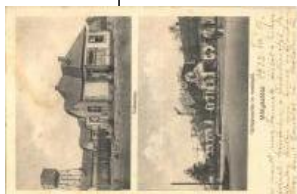

20535. ☒ 1932 Budapest XVI. Mátyásföld, vízt T2 3600



20536. ✱✱ Budapest XVI. M átyásföld, Laufer nya T22800



20537. ☒ Budapest XVI. Sa shalom, község háza T2 4800



20538. ☒ 1907 Budapest X VI. Mátyásföld, Dr. S T22000



20539. ☒ 1929 Budapest X VI. Sashalom, Kalap T2 5500



20540. ✱ Budapest XVI. Cin kota, Magyar Királyi T2 2400



20541. ✱✱ Budapest XVII. Rákosc saba, pályau T2 5500



20542. ✱ 1917 Budapest X VII. Rákosc saba, p T2/36500



20543. ✱ 1932 Budapest X VII. Rákosc liget, vas T2/34800



20544. ☒ 1925 Budapest X VII. Rákosc keresztú T2/34400



20545. ✱ 1914 Budapest X VII. Rákosc saba, köz T22600



20546. ✱✱ Budapest XVII. Rákosc hegy, Erdős T2/3 3200



20547. ✱ 1933 Budapest X VII. Rákosc hegy, va T2/33800



20548. ☒ 1942 Budapest X VII. Rákosc liget, Szen T23000



20549. ☒ 1908 Budapest X VII. Rákosc keresztú T2/38000



20550. ☒ 1910 Budapest X VIII. Pestszentlőrinc, T2 4000



20551. ✱ Budapest XVIII. P estszen timre, Sor T2/310000



20552. ✱ Budapest XIX. Kis pest, Fő utca, Kozm T1/2400



20553. ✱✱ Budapest XIX. K ispest, kaszinó, polg T1 2800



20554. ✱ Budapest XIX. Kis pest, Üllői úti részl T2/3 4000



20555. ✱✱ Budapest XIX. K ispest, Kispesti Athlé T1 3600



20556. ☒ Budapest XIX. Ki spest, Sárkány utca, T2 4200



20557. ✱✱ Budapest XIX. K ispest, Üllői út és Fő T1 4800



20558. ☒ 1914 Budapest X X. Pestszenterzséb T2/34600



20559. ☒ 1912 Budapest X X. Pestszenterzsébe T23400



20560. ☒ 1921 Budapest X X. Pestszenterzséb T2/3400



20561. ☒ 1904 Budapest X X. Pestszenterzsébe T24800



20562. ✱✱ Budapest XX. P estszen terzsébet, Pe T25500



20563. ✱ Budapest XX. Pes tszenterzsébet, Pest T1 3200



20564. ✱ Budapest XX. Pes tszenterzsébet, Pe T1/2 2400



20565. ✱ Budapest XX. Pes tszenterzsébet, Pes T211000



20566. ✱ 1930 Budapest X X. Pestszenterzséb T2/34000



20567. ☒ 1904 Budapest X X. Pestszenterzséb T2/3000



20568. * Budapest XXI. Cs epel, Weiss Manfréd T3 3000



20569. * 1915 Budapest X XI. Csepel, Tóltény T2/34000



20570. ** Budapest XXI. C sepel, iskola. Hava T1/23800



20571. ☒ 1913 Budapest X XI. Csepel, Lószergy T2 7000



20572. ** Budapest XXI. C sepel, Fő utca, isko T2/32800



20573. ☒ 1907 Budapest X XI. Csepel, kilátás T2/3 7000



20574. ☒ Budapest XXII. B udafoki Hordókere T2/3 8000



20575. ** Budapest XXII. Budafok, Francois T1/23000



20576. ☒ 1909 Budapest X XII. Nagytétény, Kato T23000



20577. ☒ 1900 Budapest X XII. Budafok, Sacellá T23000



20578. ☒ 1900 Budapest X XII. Budafok, Anna u T2 5500



20579. ** Budapest XXII. Budafok, Alsó Sas u T2 9000



20580. ** Budapest XXII. Budafok, Paul Péter T22200



20581. ☒ 1910 Budapest X XII. Budafok, M. ki T2/3 2600



20582. ** Budapest XXII. Budafok, Törley pe T1 12000



20583. ☒ 1909 Budapest X XII. Budafok, Alla T2/3 11000



20584. ☒ 1914 Budapest X XII. Nagytétény, Cs T211000



20585. ** Budapest XXII. Budafok, M. kir. pin T2/39000



20586. * 1912 Budapest X XII. Nagytétény, Löw T25000



20587. ☒ 1914 Budapest X XII. Nagytétény-Diós T2 7000



20588. ☒ 1931 Budapest X XII. Nagytétény, HEV T26000



20589. ☒ 1932 Budapest X XII. Budafok, Olajh T1/23000



20590. * 1912 Budapest X XII. Budafok, Meckl G T5000



20591. ** Budapest XXII. Budafok, Kutyavilla T2/33000



20592. * Budapest XXII. Bu dafok, Francois pezs T26000



20593. ** Budapest XXIII. Soroksár, Soroksá T2/33600



20594. * Budapest XXIII. S oroksár, Ócsai és H T2/3000



20595. ☒ 1904 Bugac, Cse rény mellett, pásztor T2 3000



20596. ** Bugyi (Pest), Fe lső kastély T2/3 T2/3 2600



20597. ☒ 1944 Buzsák (Fo nyód), Plébánia utc T2/34000



20598. ☒ 1901 Cece, Czec ze; Községháza és t T2 4000

A nagyaukción online része 18:00 órakor zárul!



20599. 1903 Cegléd, református templom. T2/3 8000



20600. Cegléd, Református templom "Jertek" T23000



20601. Cegléd, Kossuth tér, templom, kút. W T3500



20602. Cegléd, Árpád tér, Református nagy T1 3000



20603. 1909 Celdömök, pályaudvar, vasúta T2 4000



20604. Cuha-völgy, vasúti hid. Berecz Vikt T2/3 3000



20605. 1903 Cuha-völgy, Czuha-völgy; Győ T2/3 3600



20606. Csácsbózsok, Csács-Bózsok (Zalaegerszeg) T24000



20607. Csákvár, Esterházy kastély, erdő, fenyő T23000



20608. 1927 Csobánka, gémes kút birkany T2/3 1600



20609. Csongrád, halásztanya a Köröstorko T2/3 4400



20610. Csongrád, cséplés cséplőgéppel. Boz T1 5500



20611. 1909 Csorna, adóhivatal. W.L. 2098. T2/3 5000



20612. 1905 Csorna, pályaudvar, vasútállomás T2/3 4200



20613. 1920 Curgó, Főtér, Járási Bank t. T2/3 2600



20614. 1929 Debrecen, Az Országos Magyar T23000



20615. 1898 (Vorläufer) Debrecen, Allami fő T2 5500



20616. 1898 (Vorläufer) Debrecen, Református T2 2000



20617. Debrecen, Gróf Tisza István szobor T1 3000



20618. 1911 Debrecen, I. átkép zsinagógával, T2 3000



20619. Decs, Fő utca, Hősök szobra, auto T2/3 5000



20620. 1921 Dédes (Déd estapolcsány), Refor T22400



20621. 1901 Devecser, Római katolikus tem T2/3 3000



20622. 1903 Diósgyőr (Miskolc), várrom. Ma T2/3 6000



20623. 1931 Drégelypálánk, Drégely vára, Ró T2 2200

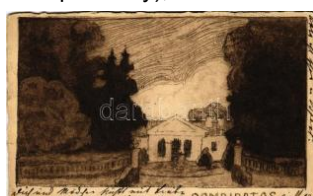

20624. 1911 Dombiratos, kastély T2/3 T2/3 3000



20625. Dombóvár, Főtér, inasok (EK) T2/ T2/3 2600



20626. 1909 Dombóvár, Új-Dombóvár; pály T2/3 2000



20627. Dömötöri (Sorkifalud), Szombathely T211000



20628. Dömsöd, Kisduna i átjáró csónakkal (T2/3 3000



20629. Dunaöldvár, Pálai Szent Vincéről n T2 4800



20630. DunaKisvarsány (Dunavarsány), H T2/3 3000



20631. * Dunaszekcső, utca, Villy Antal zoom T2/3 3000



20632. * 1950 Dunaszekcső, Kommunista zász T2 2400



20633. ☒ 1911 Dunaszentpál (Győr), katolikus te T2400



20634. ☒ 1912 Dunaujváros, Dunapentele, Sz T2/34000



20635. * 1906 Eger, Erlau, lyceum, Érseki rezid T37000



20636. * Eger, Főgimnázium, Szecessziós kere T1 6000



20637. ☒ 1913 Eger, Samsa bíboros érsek T2/3 4800



20638. ** Eger, Angolkisasszonyok intézeténe T1 3000



20639. ☒ 1905 Eger, római katolikus főszékese T32000



20640. * Ercsi, Báro Eötvös utca. W.L. Bp. 242 T2 3600



20641. * 1915 Erd, vasútállomás, gőzmozdon T1/29000



20642. ☒ 1903 Esztergom, Szentháromság sz T1/28000



20643. ** Esztergom, Szecessziós címeres lith T17000



20644. ☒ 1900 Esztergom, látkép a Mária Val T2/3 6000



20645. ☒ 1901 Esztergom, híd. Art Nouveau, T2/33000



20646. ☒ 1899 (Vorläufer) Esztergom, Buda u T2/35000



20647. ☒ 1906 Esztergom, Kisduna híd, háttér T22600



20648. ☒ 1917 Esztergom, Bazilika, templom T2/3 2400



20649. ☒ 1912 Esztergom, Bazilika főoltára, b T2/31800



20650. ☒ 1908 Esztergom, érseki papnövelde T 21600



20651. ☒ 1902 Esztergom, Dunai uszoda. Wallf T24600



20652. * Esztergom, hídfő. Esztergomi Lapok T1/2 4400



20653. ☒ 1905 Esztergom, Széchenyi tér, Kö T2/3 4600



20654. ☒ 1904 Esztergom, Duna part még a rak T23400



20655. ☒ 1921 Fadd, Halászbárka a várszegi er T2 3000



20656. ☒ Farád, templom, Sarlay lak, kastély, S T23000



20657. ** Felsőseged (S eged), Gróf Széche T24000



20658. ☒ 1917 Felsőszentiván, községháza. Ha T32000



20659. ** Fonyód-fürdőtelep, fürdő szálloda. K T23200



20660. ☒ 1935 Fonyód, ha ngya szövetház T2 4000



20661. * Fonyódfürdő, fürdőházak. Özv. Tényi L T24000



20662. ☒ 1913 Fonyódszentgyörgy, kastél T2/3 5000

A nagyaukción online része 18:00 órakor zárul!



20663. ✱ Galgamácsa, Ta bán utca, üzlet. Le T1/2 **4800**

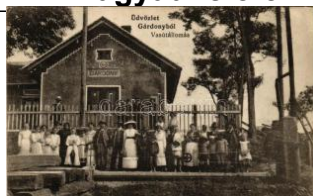

20664. ☒ 1914 Gárdony, va sútállomás, Déli Va T2/3**8000**



20665. ☒ 1904 Gégény (Szabolcs megye), Refo T2**4000**



20666. ☒ Geregye (Gyanógeregye), kastély kert T2 **2000**



20667. ✱✱ Gödöllő, Váci utca, Kir. Járásbíróház T**29000**



20668. ☒ 1898 (Vorläufer) Gödöllő, vasútállom T3/**4000**



20669. ☒ 1931 Gödöllő, Királyi kastély feljáró, b T2 **1800**



20670. ☒ 1910 Gödre, Gödreszentmárton; Sz T2/3 **3800**



20671. ☒ 1912 Gödre, Gödreszentmárton; Szily T2 **4000**



20672. ✱✱ Gyékényes, vasútállomás / Bahnhof T1/**21800**



20673. ☒ 1915 Gyopáros-úrdő (Orosháza), Kő T2 **4000**



20674. ✱ Gyopáros, Gyopárosi fürdő (Orosház) T2/3**33000**



20675. ☒ 1927 Gyömrő, Deák Ferenc utca, Áll T2/3 **3600**



20676. ☒ 1939 Gyömrő, Református és római T2/3 **2000**



20677. ✱✱ 1917 Gyöngyös, a Király látogatása T1 **6500**



20678. ☒ 1910 Gyöngyös, Kékestető, Mátrató T2/3**24000**



20679. ☒ 1912 Gyöngyös, Ferenciek temploma T2 **2000**



20680. ☒ 1902 Győr, Regatta pavilon, evezős T2/3**9000**



20681. ☒ 1904 Győr, Újváros, zsinagóga. Art T2/3 **5000**



20682. ✱ Győr, Újváros, zsinagóga. Art Nouvea T2 **3000**



20683. ☒ 1903 Győr, Radó-Sziget, zsinagóga T3/4 **3000**



20684. ✱ Győr, Birkmayer Imre "Arrabona" gy T2/3 **5000**



20685. ✱✱ Győr, a tűzoltószerter udvari részle T1/**24000**



20686. ✱ Győr, Újváros a Rábcával a sziget fe T2/3 **8000**



20687. ☒ 1916 Győr, Hunyady utca, Frigyes Fő T3 **3000**



20688. ☒ 1928 Győr, Petőfi tér, zsinagóga / syn T2**6000**



20689. ✱ 1908 Győr, Rábca meder betöltésére T3/**45000**



20690. ☒ 1899 (Vorläufer) Győr, Az új városház T2**1800**



20691. ☒ 1912 Győr, látkép, Royal és Fehérha T2/**33000**



20692. ✱✱ Győr, Baross út, Kocsis Jenő csipk T2/**33000**



20693. ✱✱ Győr, Rába részlet a regatta pavilon T1**2800**



20694. ☒ 1941 Győr, Nádorváros, Szt. Imre s T2/3 **2000**

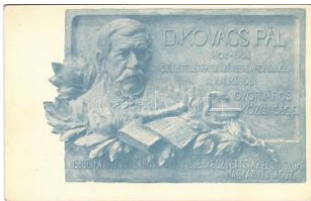

20695. ☒ 1910 Győr, Dr. Kovács Pál születésén T22600



20696. ☒ 1911 Győr, Baross út, Dr. Mayer A. f T2/34000



20697. ☒ 1915 Győr, színház, Rába híd, Idője T2/32600



20698. ✱✱ Győr, Sétatéri híd. Niitsmann József T2 2600



20699. ☒ 1900 Gyula, Megyei templom, Gődöcs ki n T2/38000



20700. ☒ 1908 Gyulakereszti, Csongrád vára. Löwy T22400



20701. ☒ 1913 Hajdúböszörmény, Kálvin tér, re T2 6000



20702. ☒ 1902 Hajdúdorog, Görög katolikus te T2/33000



20703. ☒ 1900 Hajdúszoboszló, részlet a váro T2/39000



20704. ☒ 1939 Hajdúszoboszló, gyógymedence T2 2800



20705. ✱ Hajdúszoboszló, Bocskay tér, üzletek T2/37000



20706. ✱✱ Hajdúszoboszló, részlet a városról T1/2 5500



20707. ✱ Hajmáskér, kázinó. Szélesy Mihály ki T2/3 6000



20708. ☒ 1914 Hajmáskér, kaszinó díszterme T2/34000



20709. ☒ Hajmáskér, katonai telep. Fodor Fer T2/3 2400



20710. ✱ 1899 Hatvan, katolikus templom, tak T2/31800



20711. ☒ 1924 Hencida, Hősök szobra avatása T2/3 8000



20712. ☒ 1906 Hévíz, birka úsztató. Balaton T2/3 12000



20713. ☒ 1912 Hévíz-fürdő, Ferencz József ház T25500



20714. ✱✱ Hévíz-gyógyfürdő, autóbussz állomá T2 3000



20715. ☒ Hódmezővásárhely, Községháza, T2/3 2000



20716. ✱ Hódmezővásárhely, Solti gőz T2 10000



20717. ☒ 1940 Hódmezővásárhely, Városi bérpá T22000



20718. ☒ 1926 Hódmezővásárhely, Fekete Sas T22000



20719. ☒ Horány, csárda. Sc T2 4000



20720. ☒ 1901 Högyész, látkép északkeletről, F T25000



20721. ☒ 1902 Igal, Anna gőzmalom. Gerő Zs T2/3 5000



20722. ✱✱ Ivándó, Református és római katolikus T2 2400



20723. ✱ Jákóhalma, Jászákóhalma; Losonczy T2 3000



20724. ☒ 1926 Jászberény, Nagy Győr T38000

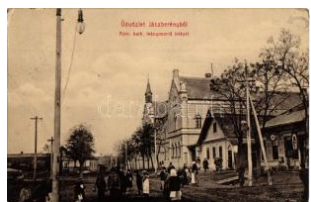

20725. ☒ 1909 Jászberény, Római katolikus I T2/3 5000



20726. ☒ 1900 Jászkarajenő, Római katolikus T2/3 3000

A nagyaukción online része 18:00 órakor zárul!



20727. 1900 Kalocsa, zárda látóképe és u T2/3 **3000**

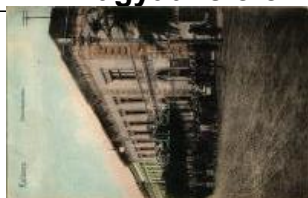

20728. 1908 Kalocsa, Takarékpénztár. Joách T2 **2800**



20729. 1904 Kalocsa, Törvényszék, templom T2/3**2800**



20730. 1933 Kántorjánosi, Református templom T2**2800**



20731. 1901 Kaposvár, Fő utca. Gerő Zsigmond T2/3**7000**



20732. 1898 (Vorläufer) Kaposvár, Fő utca T2/3 **5500**



20733. Kaposvár, Cs. és Kir. laktanya, katon T1 **6000**



20734. 1918 Kaposvár, részlet a barakkoknál T2 **3200**



20735. 1903 Kaposvár, vasútállomás, vonat T2/3**4800**



20736. 1902 Kaposvár, Korona utca, Geiszler T2 **3800**



20737. 1911 Kaposvár, Pénzügyigazgatóság T2/3**2400**



20738. 1916 Kaposvár, Szántó laktanya (Rb) T2/3**3600**



20739. 1913 Karcag, Arany Bányász szálloda. T2 **5500**



20740. 1907 Karcag, M. kir. földműves iskola T2/3 **5500**



20741. Karcag, Vásár tér, villa T2 **5500**



20742. Karcag, Kossuth Lajos tér, artézianvíz T2/3**3600**



20743. 1906 Karcag, pályaudvar, vasútállom T2/3**6000**



20744. 1907 Katymár, Római katolikus templom T2/3 **2600**



20745. 1900 Kecskemét, városház, katolikus T2 **5500**



20746. 1911 Kecskemét, felállványozott építkezés T2/3 **7000**



20747. Kecskemét, Református bérpalota, j T2 **3200**



20748. 1910 Kecskemét, Gyümölcs piac és T2/3**5500**



20749. Kecskemét, Dinnye piac, árusok. G T1/2**3600**



20750. Kecskemét, Beretvás szálloda, étterem T2/3**2000**



20751. Kecskemét, Szabadság tér a földrengés után T3**5000**

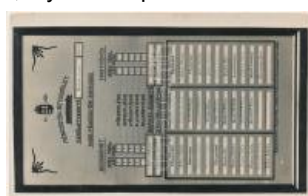

20752. Kecskemét, M. kir. Pénzügyőri Biz T1/2 **2600**



20753. Kecskemét, Városháza, piac árusokkal T3**600**



20754. Kéked-fürdő, Melzer-féle uradalmi kápolna T2**2400**

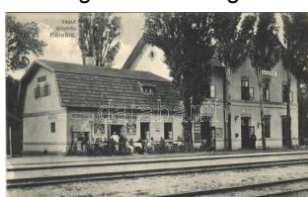

20755. 1929 Kelebia, vasútállomás, Maulkák T2**8000**

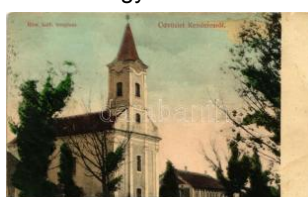

20756. Kenderes, római katolikus templom. T2/3 **2200**



20757. 1940 Kerekegyháza, Fő utca, Pálffy T2/3 **4000**



20758. 1900 Keszthely, I. átképek, Festetics park T2/3**4000**



20759. ✉ 1904 Keszthely, Festetics palota. V T2/3 2400



20760. ✉ Keszthely, Balaton szállodák, hölgyek T2 1800



20761. ✉ 1912 Keszthely, f ürdőház. photo (EK T2/3 3000



20762. ✉ 1900 Kisbér, Kozma és Wenckheim T1/2 3000



20763. ✱ 1899 Kisbér, Wenckheim-emlék, Róm T2/3 3000



20764. ✉ Kisbér, M. kir. tej munkás iskola va T2/3 12000



20765. ✉ 1913 Kiskomárom (Zalakaró), M. kir. T2 5500



20766. ✉ 1900 Kiskunhalas, Halas; Fő utca nyug T2 5000



20767. ✉ 1927 Kiskunhalas, Üri kaszinó (kaszinó T2/3 3000



20768. ✉ 1901 Kistaros, Mígazsi kastély. Zoll T2/3 3000



20769. ✱✱ Kistelek, Kossuth Lajos utca, Első T2/3 2400



20770. ✉ 1906 Kistelek, Meisli Miksa és Bernát ü T2 3800



20771. ✉ 1915 Kistereny (Bátonytereny), Adr T2 9000



20772. ✉ 1908 Kisújszállás, Katolikus templom T2/3 4600



20773. ✉ 1908 Kisvárd, v árron, gyerekek. K T2/3 35500



20774. ✱ Kisvárd, vasútállomás, polgári iskola, T2 4200



20775. ✉ 1914 Kisvárd, v árron, Kisvárd és T2/3 3000



20776. ✱✱ Kóka, Turja János hengermalma, k T2 4200



20777. ✉ 1904 Komádi, A komádi fürdő a leghas T2 8000



20778. ✱ Komló, Új villamos központ, vasútáll T2/3 5000



20779. ✱✱ Kondoros, Ágostai evangélikus temp T2 1600



20780. ✉ 1914 Kölesd, gőzmalom, Dr. Györky la T2 4400



20781. ✉ 1898 (Vorläufer!) Körmend, Batyáni T2/3 3000



20782. ✉ 1907 Körmend, Rába híd (Rb) T3 T3 1600



20783. ✱ Környe, tó, községháza, római katol T2/3 2000



20784. ✱ Kőszeg. Leporelló vonattal és kislán T2/3 3000



20785. ✉ 1903 Kőszeg, Vízigyógyintézet. Róth J T2 6000



20786. ✉ 1924 Kőszeg. Art Nouveau mozaik T2/3 3000



20787. ✱✱ Kunhegyes, Schwartz (Schwarz T2/3 12000



20788. ✉ 1905 Kunhegyes, vasútállomás gőz T2/3 3000



20789. ✉ 1934 Kunhegyes, Református leány T2/3 2400



20790. ✉ Kútvolgy (Hódmezővásárhely), sza T2/3 11000

A nagyaukción online része 18:00 órakor zárul!



20791. ** Lajosmizse, v asútállomás, vasut T1/2 7000



20792. ☒ 1904 Lajosmizse , Fő utca, templom T2/3 3600

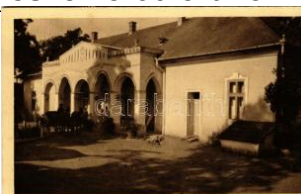

20793. ☒ Laskod, Jármy B éla kúriája, kastély é T2 1600



20794. ☒ 1932 Lenti, Római katolikus templom T2/32200



20795. ☒ 1910 Letenye, Római katolikus iskola T3/42000



20796. ☒ Lillafüred, Havas táj, Palota szállod T2/3 2000



20797. ☒ 1908 Maglód, villa a sor, pavilon, kerek T2 3000



20798. ** Magyaralmás, Római katolikus templom és is T1/2 4000



20799. * Magyaróvár, Mosonmagyaróvár, Mo T2/32000



20800. ** Makó, Megyeháza, lovaskocsi, talics T1 3000



20801. * Mány, Polgári fogyasztási szövetség T211000



20802. * Mány, Római katolikus templom és is T2/32600



20803. ☒ 1904 Marcali, Fő utca (EB) T2/3 T2/3 3000



20804. * Marcali, vasútállomás (EK) T2/3 T2/3 3000



20805. ** Máriakéremend, D élibaranyai sajt- és v T1 4400



20806. ** * Mátra, Magyar Államvasutak Takar 5000



20807. ☒ 1927 Mezőcsát (S zombathely), A tűzolt T2 5000



20808. * Mezőcsát, Község háza (EB) T2/3 T2/3 2000



20809. * 1898 (Vorläufer) Mezőhegyes, cukorgyár t 6000



20810. ☒ 1919 Mezőhegyes, csikó ménes (EK) T2/33000



20811. ☒ 1926 Mezőhegyes, vasútállomás. K T2/3 3000



20812. ☒ 1915 Mezőkovácsháza, Mező-Ková T2/3 9000



20813. * Mezőtúr, Erdődy utca, Katolikus temp T2/32400



20814. ☒ 1930 Mezőtúr, M . kir. áll. Telekyl Blan T2 1800



20815. ☒ 1935 Mezőtúr, Bazár épület, Népbán T2/32000



20816. ☒ Mindszent, Üzletek a Bankpalotában, F T27000



20817. ☒ Mindszent, Tisza i komp. Horváth An T2/33000



20818. ** Mindszent, Piac tér árusokkal. Horvá T22800

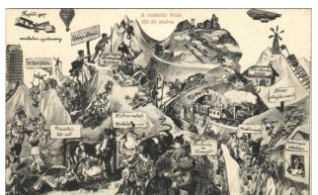

20819. ** Miskolc, Avas 100 év múlva, a jövőb T27000



20820. ☒ 1898 (Vorläufer) Miskolc, Vánicza Jó T2/35000



20821. ☒ 1908 Miskolc, Hunyad utca, Tupler M T2/3800



20822. ** Miskolc, Hitelintézet palota, Fehér T2/3 3000



20823. * Miskolc, Református deszkatemplom T2/31600



20824. 1925 Miskolc, Városház tér, Korona T2/3 2000



20825. 1913 Miskolc, Széchenyi utca, Borsod T23000



20826. ** Miskolc, Széchenyi utca, Szántó Mór T1 3000



20827. 1913 Miskolc, Széchenyi utca, szính T3/42000



20828. ** Miskolctapolca, Görömbölytapolca, T2 2200



20829. * 1902 Mohács, Sokácok és Búsók. K T2/3 3000



20830. 1902 Mohács, Duna part, kikötő, gőzha T25500



20831. 1909 Mohács, Duna részlet a selyem T2/3000



20832. 1909 Mohács, Állami polgári iskola. B T21600



20833. 1909 Mohács, Bányavármegye Lá T2/3 3000



20834. ** 1911 Monok, Kossuth Lajos szülő T2/3 2000



20835. 1900 Monor, Budapest-Monori gyártel T24800



20836. 1934 Nagybecsöd (Bicsérd), Római k T2 3000



20837. ** 1914 Nagyecsfa (Ecs), A Nagyecs T2 6000



20838. 1899 Nagykanizsa, Inkey mauzóleum T2/3 5000



20839. 1900 Nagykanizsa, A, Fő utca, Milhofs T2/3 3000



20840. 1902 Nagykanizsa, A, Fő út, templom, T2/39000



20841. 1901-1902 Nagykanizsa, A Felső kere T3 4800



20842. * 1913 Nagykanizsa, Deák Ferenc tér, t T3 3000



20843. 1905 Nagykanizsa, A, Csengery út T2 T2 2000



20844. 1909 Nagykanizsa, A, Csengery utca, pia T22000



20845. 1904 Nagykanizsa, A, Heti vásár, piac. T2/32000



20846. ** Nagykanizsa, Kazinczy utca, Központ T25000



20847. 1914 Nagykanizsa, A, Fő tér, piac, Grü T2/33000



20848. ** Nagykáta, lovas hintő. Szélessy Im T2/3 6000



20849. ** Nagykőrös, Izraelita templom, zsina T120000



20850. 1899 Nagykőrös, Városi szálloda. G T2/32200



20851. 1913 Nagymágocs, Halastó és fürdő T2/33000



20852. ** Nagymányok, zárda, római katolikus T13000



20853. ** Nagymaros, vasútállomás. photo T1/2 9000



20854. 1929 Nagyoroszi, látkép, templom, Fő T23000

A nagyaukción online része 18:00 órakor zárul!



20855. 📧 1912 Nagyvázsony, Fő utca, Község T23000



20856. 📧 Nagyvázsony, Kőzségháza, Gróf Zic T2/33000



20857. 📧 1911 Némethék, Bäär Ignác üzlete T2/3 12000



20858. 📧 1943 Nova (Zala), templom belső, u T2/3 3000



20859. 📧 Nyergesújfalu, Nyergesújfalusi Hangya T23000



20860. 📧 1905 Nyírbátor, Római katolikus templom T2 2400



20861. 📧 1931 Nyírbátor, T akarépenztár, stran T2 3800



20862. ** Nyíregyháza, Friedman Miksa Ottho T28500



20863. 📧 1916 Nyíregyháza, taligás, lovaskó T2/32800



20864. 📧 1914 Nyíregyháza, a-Sóstófürdő, Svaj T2/3 2000



20865. ** Nyíregyháza, Bétér, templom, villam T24400



20866. * Nyíregyháza, tér, Lieber és László ú T2/3 2200



20867. 📧 1913 Nyírpazony, Berta szőlőtelep, T2/3 3000



20868. 📧 1922 Olaszliszka, Társas Gyula keres T23000



20869. 📧 1910 Ópusztaszer, Pusztaszer; Pallav T2 3000



20870. 📧 1900 Orosháza, Római katolikus templom T2 3000



20871. 📧 1917 Oroszlány, Evangélikus templom T25500



20872. 📧 1928 Osló (Kapuvár), templom, piac T2 23000



20873. 📧 1899 Ózd, vasgyár. Art Nouveau, flo T2/32000



20874. 📧 Ózd, villa. Matz és Társa photo (EB) T 32400

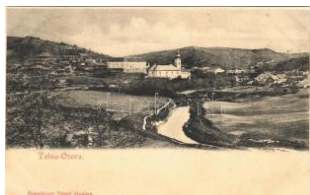

20875. ** Ozora (Tolna), Rosenberger József T2 3000



20876. 📧 1905 Örkénytábor, Artézi kút és ág T2/32400



20877. 📧 1914 Órszentmiklós (Órbottyán), Sp T2 12000



20878. 📧 1915 Pánd (Monor), Baranyi István gó T2 4000



20879. ** Pánd, Baranyi István gőzmalom (E T2/33800



20880. 📧 1909 Pápa, Fő tér, templom, piac, Vág T23000



20881. ** Patak (Balassagyarmat), templom T1/22000



20882. 📧 1903 Pécel, India villatelep, vasúti sín T3 3000

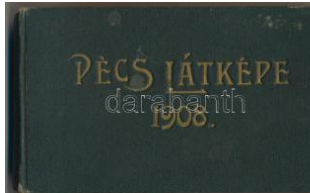

20883. 1908 Pécs látképe - saját készítésű képesle T20000



20884. 📧 1900 Pécs, Király utca, Székesegyház T2/3 2400



20885. 📧 1906 Pécs, A nagykanizsai Irod. és M T212000



20886. 📧 Pécs, bánya részlet, fűrésztelep. Rózs T24200



20887. ** Pécs, az újhegyi DGT (Dunagózhaj T1 2800



20888. 1913 Pécs, Kossuth szobor és tér, z T2/33000



20889. ** Pécs, Meisenza hl lókereskedő cég ü T12000



20890. 1899 (Vorläufer) Pécs, bánya-telep T2/32000



20891. 1934 Pécs, Széc henyi tér, Pollák Jak T2 1800



20892. 1914 Pécs, Indóház utca, villamos, ü T2/31800



20893. 1914 Pécs, Irgalmások utca, villamos T2/31800



20894. * Peregcs (Miskolc), Diósgyőri m. kir. T1/2 12000



20895. 1934 Petőháza, cukorgyár. Iváncsics László T2/38000



20896. 1934 Petőháza, cukorgyár T2 T2 3600



20897. 1913 Pilis, Téglagyár, gőzmalom T2 T2 12000



20898. 1908 Piliscsaba, vasútállomás. Art N T2/35000



20899. 1914 Piliscsaba-Tábor, vasútállomás T2/33000



20900. 1905 Piliscsaba, Északi tábori tisztviselői épület T22000



20901. 1942 Piliszentiván, Fő utca, Hangy T2/32000



20902. ** Piszke (Lábatlan), Piszke és Vidék T1 12000



20903. ** Piszke, Kocsizás (kastély?) kertje T2 3000



20904. 1901 Pócsmezővár-Leányfalu, Gustav V T38000



20905. ** Polgárdi, Római katolikus templom T2/33000



20906. ** Pomáz, Margit-Lak, villa (f) T2/3 T2/3 3000



20907. 1924 Pusztaszer, Soltszentimre T2/3 3000



20908. ** Pusztaszer (Mindiszent), Templom ro T13800



20909. 1909 Putnok, Városháza, Simon Józ T2/32000



20910. 1903 Püspökladány, pályaudvar belseje T2 5000



20911. 1905 Püspökladány, Vasútállomás fas T23000



20912. Püspökladány, Római katolikus és ref T2 2000



20913. Püspökladány, városháza. Vasúti lev T2/31800



20914. * 1922 Püspöknádasd (Mecseknádasd), T3 5000



20915. 1910 Rácalmás, kápolna, Pajzs sír T23000



20916. * Rakamaz, Fő utca, templom (EK) T2 T2/3 4000



20917. 1905 Rátót, Szállókalmán kastély park T24000



20918. 1905 Recsk, Bárányos kastély (f) T2 T2/32800

Várjuk beadásait - dolgozzunk együtt a sikerért!



20919. ☒ 1912 Répceszád ford (Csáfordjánosfa T2 7000



20920. ☒ 1899 Révfülpöc. B ruchsteiner és fia m T2/35000

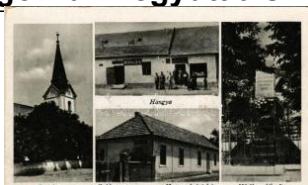

20921. ✨✨ Sajóecseg, Ref ormátus templom, T2/3 1600



20922. ☒ 1937 Sajónémeti , Római katolikus t T2/3 3000



20923. ☒ 1917 Sajószentpéter, Üveggyári igazg T33000



20924. ☒ 1913 Salfő-Köves kút (Salköveskút), R T2 9000



20925. ☒ 1911 Salgótarján , Forgachakna, Forg T2 5500



20926. ☒ 1922 Salgótarján , Zagyvai rakodó a T2/3 4000



20927. ☒ 1927 Salgótarján , vasútállomás T2 T2 3200



20928. ✨ Salgótarján, Evan gélikus templom és T2/32400



20929. ☒ 1916 Salgótarján , vasútállomás és po T3 1800



20930. ☒ 1929 Sárszeg, Község háza, Múm T2/34000



20931. ☒ 1911 Sári (Dabas), Római katolikus te T2 3000



20932. ✨ Sárospatak, Rákó czi vár. Trócsányi B T2/32000



20933. ✨✨ Sásd, Község ház, utca. Schäffer T2/33000



20934. ✨✨ Sátoraljaújhely, Részletek a triano T2/3 5000



20935. ☒ 1902 Sátoraljaújhely, Rákóczi utca, gy T23000



20936. ☒ 1915 Sátoraljaújhely, M. kir. dohány T1/2 4600



20937. ☒ 1915 Sátoraljaújhely, Kossuth Lajos u T2 3000



20938. ☒ 1903 Sátoraljaújhely, Széchenyi tér, R T23000



20939. ✨ Sátoraljaújhely, E rzsébet közpórház T2/3 2000



20940. ☒ Sellye (Baranya), Fő utca, Makovics J T2 5000



20941. ☒ 1900 Siklós, Váro sháza, vár, Közpon T2/33000



20942. ✨✨ Simontornya, S íó részlet, templom T2/32800



20943. ✨ 1898 (Vorläufer) S íófok, Sió csatorna T2/3 5000



20944. ☒ 1910 Siófok, halá sztelep, iparvasút (T2/36000



20945. ☒ 1938 Siófok, Vígh ajós vendéglő kert T1/2 3000



20946. ☒ 1925 Siófok, Som ogy (exRohán) csa T2/32000



20947. ☒ Siófok, Kikötő a S íón, halász csónak T2/3 1800



20948. ✨✨ Siófok, Strand-f ürdői bár terasz (T2/3 3000



20949. ☒ 1903 Siófok, Vas úti híd csónakkal, Kia T25000



20950. ☒ 1937 Siófok, Jun kers "Sió" HA-JAD la T25000



20951. ☒ Siófok, fürdőzők a Balatonon (f) T2 T2/36000



20952. ☒ 1911 Siófok, Baross gőzös érkezése T1/2 3400



20953. ✳ Solt, vasútállomás, Teleký kastély T2 T2 4000



20954. ☒ 1909 Somlóvásárhely, Piac tér, Vend T2 2400



20955. ☒ 1912 Somogyvár, Római katolikus T2/3 3800



20956. ☒ 1913 Somogyzil, Fótiszi lak, Róma T2/33000



20957. ✳ Somogyvár, Gróf Széchenyi kastély, T2/3 3000



20958. ☒ 1901 Sopron, Deák tér, villamos. Bl T1/2 7000



20959. ☒ 1898 Sopron, Oedenburg; Felső leány T33000



20960. ☒ 1898 (Vorläufer) Sopron, Oedenburg T2/3 11000



20961. ✳ 1899 (Vorläufer) Sopron, Várkerület, T2/3 6000



20962. ✳ Sopron, Istenszék e Bader vendéglő, T1 12000



20963. ☒ 1911 Sopron, Hosszú sor (EK) T2/ T2/3 11000



20964. ✳✳ Sopron, Ódenburg; Szentháromsá T2/37000



20965. ☒ Sopron, Széchenyi szobor, zsinagóg T2/35000



20966. ☒ 1900 Sopron, Oedenburg; Várostoron T2 1800



20967. ✳✳ Sopron, Kilitás a Szt. Mihály temp T2/33600



20968. ✳✳ Sopron, Schneeberg. Kiadja a Dunán T12000



20969. ✳✳ Sopron, Út a Szent Mihály templom T2/33600



20970. ✳ 1915 Sopron, a Győr-Sopron-Ebenfú T2/33000



20971. ✳ Sopron, Szt. Orsolya rendiek intézete, T33000



20972. ☒ 1899 (Vorläufer) Sopron, tél este (E T2/3 2000



20973. ☒ 1917 Sopron, Várkerület, villamos, D T2/2600



20974. ☒ 1904 Sopron, Oedenburg; Várkerüle T2/31800



20975. ✳✳ Sopron, Város és Várkerület. Röttig-R T3600



20976. ☒ 1908 Sopron, Erzsébet utca, Ujhelyi T2/3 4800



20977. ☒ 1906 Sopron, Kosuth út feldiszített T2/33800



20978. ☒ 1920 Sopron, Áll. polgári fiúiskola. P T2/33000



20979. ✳ 1918 Sopron, Győr-Sopron-Ebenfurti T3/4 3000



20980. ☒ 1902 Sopron, Oedenburg; Bencés tem T31800



20981. ✳ Sopron, Erdészeti és bányászati főis T2/32000

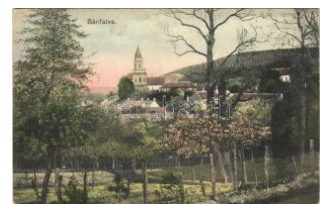

20982. ✳✳ Sopronbánfalva, Bánfalva (Sopron T2/3 3600

Várjuk beadásait - dolgozzunk együtt a sikerért!



20983. ✉ 1937 Sopronnémeti, Németi, utca, te T23000



20984. ✉ 1922 Súr (Kisbér), szeszgyár, Zichy k T28000

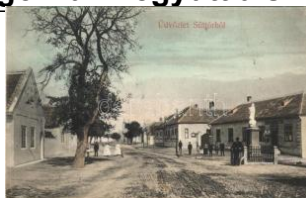

20985. ✱ 1912 Süttör (Fertőd), utca, Mária szo T2/3 7000



20986. ✱ 1944 Szajol, Római katolikus templó T2/3 1800



20987. ✱ 1901 Szalkszentmárton, Petőfi egykori T23600



20988. ✉ 1930 Szarvas, M. kir. középiskola T2/3 1600



20989. ✉ 1905 Szécsény, Nagyszécsény; Róma T2 1800



20990. ✱✱✱ Szeged, Közüti híd, Bel- és bőrgyő T3000



20991. ✉ 1897 (Vorläufer) Szeged, Posta, Vá T2/3 6000



20992. ✉ 1899 Szeged, Kultúrpalota, Közúti v T2/3 3000



20993. ✱✱✱ 1939 Szeged, 1919-es ellenforradalo T26000



20994. ✱ 1907 Szeged, halászbárkák, "Henyélő T26000



20995. ✉ 1929 Szeged, II. Országos Bélyegkiállítás T2/3 2000



20996. ✱✱ Szeged, Kir. Itélotábla és főúgyeszs T2 2000



20997. ✱ Szeghalom, Községi szálloda, utca, T2/3 3600



20998. ✉ 1897 (Vorläufer) Szekesfehervar, V T2/3 3000



20999. ✱✱ Szekesfehervar, Ullmann József T2/3 11000



21000. ✱ 1901 Szekesfehervar, indóház, vasúta T23000



21001. ✉ 1902 Szekesfehervar, lovashinto. ph T2/33000



21002. ✉ 1916 Szekesfehervar, Hal tér, autom T2/32400



21003. ✱ 1900 Szekesfehervar, Szekes-Fejér T2/3 2000



21004. ✉ 1910 Szekesfehervar, Vörösmarty té T2/32000



21005. ✉ 1914 Szekesfehervar, Vörösmarty s T2/3 1600



21006. ✱✱ Szekesfehervar, Megyeház. Klöckner T2 2000



21007. ✉ Szekszárd, M. kir. selyemtenyészési T2 2600



21008. ✱✱ 1911 Szekszárd, megyeház. Molnár T1 2800



21009. ✱ Szendehegy, Római katolikus templó T1/2 3200



21010. ✱✱ Szentendre, vasútállomás illetve v T1/25000

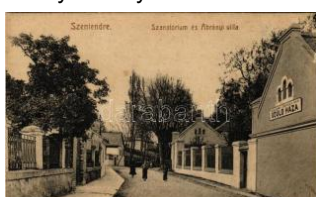

21011. ✱✱ Szentendre, szanatórium és Ábrán T1/2 3000



21012. ✱ 1899 Szentendre, Szent-Endre; Kere T2/32000



21013. ✱ 1899 Szentendre, Szent-Endre; Dun T2/3 3000



21014. ✱✱ Szentes, Csongrád vármegyei törte T1/3000

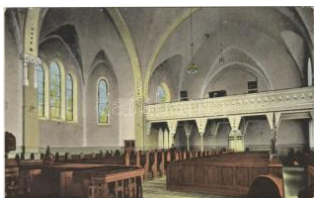

21015. ✱ Szentmátus templom, Újreforma, Szentes, bels T22000



21016. ✉ 1899 Szentgotthárd, templom, Rába T2/3 5000



21017. ✱ Szentgotthárd, Széll Kálmán tér. Lan T2/3 3000



21018. ✉ Szentgotthárd, H. Ungvár utca, temp T2/3 2800



21019. ✉ Szentgotthárd, M. kir. dohánygyár (E T2/3 3000



21020. ✱ 1899 (Vorläufer) Szentlőrinc, Baranya T2/3 3200



21021. ✉ 1917 Szepetnek, Római katolikus te T2/3 2400



21022. ✉ Szigetmonostor, iskola és plébánia T2 T2200



21023. ✱✱ Szigliget, Városmegye, kiadja Bruchste T1/2 3000



21024. ✉ 1913 Szikra (Lakótelek), Szász István T211000



21025. ✉ 1930 Szilasbálys, Mezőszilas; Dro T1/2 2200



21026. ✱ 1943 Szolnok, Róth Dezső könyvesb T2/3 5000



21027. ✉ 1908 Szolnok, Szapátság utca, Gabó L T2/3 5000



21028. ✉ 1909 Szolnok, Farsang T2 T2 3000



21029. ✱ 1904 Szolnok, Constantin iskola. Szige T22000



21030. ✉ 1899 Szolnok, m. egyháza. Bakos I T2/3 2400



21031. ✉ 1905 Szombathegy, székesegyház, T2/3 5500



21032. ✉ Szombathegy, Dukasz Jenő kiadása T2/3 2000



21033. ✱ 1919 Szombathegy, Tanácsköztársaság T25000



21034. ✱ 1920 Szombathegy, Gróf Apponyi Albe T26000

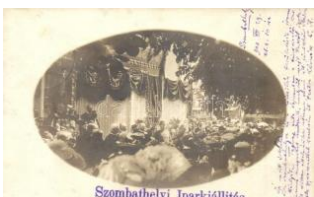

21035. ✉ 1903 Szombathegy, iparkiallítás meg T2/3 4000



21036. ✉ 1901 Szombathegy, Sabaria kávéház T2/3 5000

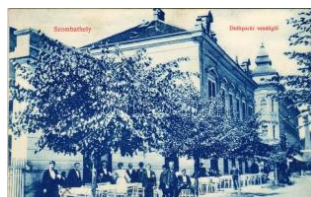

21037. ✱✱ Szombathegy, Dóczy parki vendéglő t T2 5000



21038. ✉ 1922 Szombathegy, város háza, villa T2/3 4000



21039. ✉ 1909 Szombathegy, Széll Kálmán utca T23000



21040. ✱✱ Szombathegy, Szent János utca, vill T2/3 2400



21041. ✱✱ Szombathegy, Vármegyeház T1 T1 2200



21042. ✱ Szombathegy, Fő tér, villamosok, Bolla T21800



21043. ✉ 1910 Szombathegy, Fő tér és Erzsébet T22600



21044. ✉ Szombathegy, Széll Kálmán utca, hi T2/3 2000



21045. ✉ 1937 Szügy, Régi vármegyeháza, k T2/3 3000



21046. ✱ 1914 Tab, Otthon szálloda és kávéház T214000

Várjuk beadásait - dolgozzunk együtt a sikerért!



21047. ☒ 1924 Tahitófalu , Izraelita Fiúárvah T2/3 **5000**



21048. ✳ 1905 Taksony, Római katolikus temp T2/3 **4400**



21049. ☒ 1928 Tápé (Szeged), Községháza, Sz T22400



21050. ☒ 1922 Tata-Tóváros, Tatatóváros; Tör T2/31800



21051. ☒ 1907 Tatabánya, Briket gyár, iparvasú T27000



21052. ☒ 1912 Tatabánya, brikettgyár T2 T2 **5500**



21053. ✳✳ Tatabánya, Bányai igazgatósági irod T3 **2600**



21054. ☒ 1921 Tengőd (Tatabánya), Római katolikus T2/33000



21055. ☒ 1904 Tihanyi öböl, Bruchsteiner és f T2/32000



21056. ✳✳ Tihany, templom. Mérei Ignác kiadá T2 **3000**



21057. ✳✳ Tiszafüred, Városháza. Goldstein L. T2 **3000**



21058. ☒ 1932 Tokaj, Kossuth Lajos tér, temp T2/3 **3000**



21059. ✳✳ Törökbálint, Villatelep, szélmalom, fe T21800



21060. ☒ Törökszentmiklós, Kossuth Lajos utca T2 **4000**



21061. ☒ 1909 Túrje, katolikus ünnepség, pia T2/33000



21062. ✳✳ Tüzköves (Miskolc-Avas), Nyári lak, T1 **3000**



21063. ✳ 1923 Üröm, Hartwig Rezsó vendég T2/32000



21064. ☒ 1907 Vác, fegyház a Dunáról nézve, T2/32000



21065. ☒ Vácrátót, Köves József üzlete, ház be T29000



21066. ☒ Vál (Fejér) T2 T2 **3000**



21067. ☒ 1934 Vásárosnamény, Hősök tere, doh T23000



21068. ☒ 1906 Vasvár, Szeinci utca, Breiner Li T2/3 **5000**



21069. ☒ 1906 Vasvár, Főtér, Római katoliku T2/3 **2400**



21070. ☒ 1941 Vácszentlászló (Gyöngyös), községháza, R T4000



21071. ☒ 1914 Vecsés, Főutca. Minár Gyula T2/3 **1600**



21072. ☒ 1937 Veresegyháza, tó részlet, vasútá T24000



21073. ☒ 1932 Verőce, Nógrádverőce; strandfü T23000



21074. ☒ 1930 Veszprém, Darásporpácsi Dar T2/32000



21075. ☒ 1908 Veszprém, Várfok. Fodor Feren T2 **2000**



21076. ☒ 1904 Villány, vasútállomás. Divald (T2/3 **3000**



21077. ✳ 1902 Visegrád, várom. Divald Károly 3 T21600



21078. ✳✳ Vonyarcvashegy; Festetics T1 **5000**



21079. 1928 Vonyarc, Vonyarcvashegy; Útsz T25000



21080. 1917 Zalaegerszeg, Izraelita templom T2 20000



21081. 1906 Zalaegerszeg, utca, templom T2/33000



21082. 1908 Zalaegerszeg, Zala-Egerszeg T2/3 3000



21083. 1908 Zalaegerszeg, Zala-Egerszeg; T2/3 3000



21084. 1934 Zala-lövő, va sútállomás, Római T3 11000



21085. Zamárdi-fürdő, Balatonzamárdi; Vill T2/3 3000



21086. Zamárdi, Balatonzamárdi; Pannonia T2/33200



21087. 1911 Zamárdi-fürdő, Balatonzamárdi; T23000



21088. Zebegény, Országút. Zoller József 3 T2/34000



21089. 1926 Zebegény, Ferenc József gye T2/3 3200



21090. 1904 Zirc, park, csonakázók. Scherer T3 2000



21091. 1900 Ada Kaleh, Vár, Mecset / Festu T212000

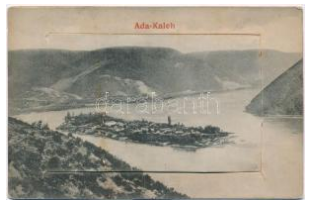

21092. Ada Kaleh. Leporell lap belül Bego T2/3 5000



21093. 1905 Ada Kaleh, török bazár sor. Mü T2/34000



21094. Ada Kaleh, Hayri Hassan török üzli T2/3 2000



21095. 1902 Ada Kaleh, Orsova; török bazá T2/33600



21096. 1907 Ada Kaleh, vár katonákkal / Fe T2/35000



21097. 1909 Ada Kaleh; török bazár / Turkis T2/34200



21098. 1904 Alkenyér, Zsibotalkenyér, Unterb T24000

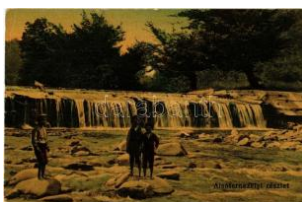

21099. 1912 Alsóferneze, Felsőfernezely, F T2 2200



21100. Alsóorbó, Magyarorbó, Garbova de T2/3 4000



21101. Alvinc, Vintu de Jos; Kompátkelés a T1/2 3400



21102. 1905 Alvinc, Vintu de Jos; Martinuzzi T24600



21103. 1893 (Vorläufer!!) Arad, Szabadsá T2/385000



21104. 1902 Arad, Szabadság szobor, Löw T2 11000



21105. 1898 (Vorläufer) Arad, Vértanú szobor T28500



21106. Arad, József főherceg út autóbuss T2/311000



21107. 1907 Arad, pálya udvar, vasútállomás. T25500



21108. 1904 Arad, Az 1751-ben épült Minor T2/34000

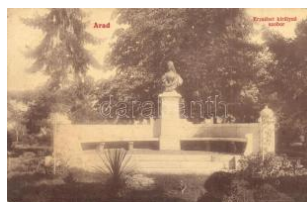

21109. Arad, Erzsébet királyné szobor, W. L. T36000



21110. 1917 Arad, Minor iták temploma, Sze T2/32000

A nagyaukción online része 18:00 órakor zárul!



21111. 1914 Arad, meg yeház, Neuman ház, T23000



21112. 1904 Arad, Szen tháromság szobor, 1 T28000



21113. 1911 Arad, Bath yány utca / street (T2/3 3800



21114. Arad, Szabadsá g tér, 13 vértanú szo T1 3000



21115. 1912 Arad, Vár ré szlet / castle T2 T2 3800



21116. Arad, Atzél Péter utca, villamos, lova T2/32600



21117. Bakóvár, Bachóvá r, Bacova; Községhá T35500



21118. 1940 Bánffyuhun yad, Huedin; Refor T2/35500



21119. 1917 Bánffyuhuny ad, Huedin; község T2/33000



21120. Barcaöldvár, Föld vár, Marienburg, Fel T2 3200



21121. Barcarozsnyó, Ro zsnyó, Rosenau, R T1/23000



21122. 1905 Báznafürdő , Baile Buzna, Bad- T2 11000



21123. 1913 Belényes, B eius; Resedinta de v T2 3000



21124. 1918 Bélfenyér, B elfir; Fogyasztási és T3 5000



21125. 1910 Beszterce, Bistriz, Bistrita; Ma T2/33600



21126. 1907 Beszterce , Bistriz, Bistrita; H T2/34400



21127. Bethlen, Beclean; utca, Vitéz Dénes Im T2600



21128. 1905 Bihar, Bihar ia; Templom tér / chu T23000



21129. 1904 Bihardiósze g, Diosig; Berger Ig T328000



21130. Bihardiószeg, Dio sig; városháza / to T2/3 4000



21131. 1912 Billéd, Biled ; Templom utca, Ten T24000



21132. 1902 Boksánbán ya, Németbogsán, D T2 2800



21133. Borssebes, Se bis; Gyár részlet, vas T23800



21134. 1899 (Vorläufer) Borszék, Borsec; F T2/32200



21135. Botfalva, Bod, Bre ndorf; Tanácsház T2/34600



21136. 1908 Brád, Ruda i 12 Apostol bányatá T2 5000



21137. Brassó, Kronstad t, Brasov; Iparose T3/460000



21138. Brassó, Kronsta dt, Brasov; az EGE T2 11000



21139. 1902 Brassó, Kro nstadt, Brasov; Árp T3/49000



21140. 1905 Brassó, Kro nstadt, Brasov; V T2/3 12000



21141. 1916 Brassó, K ronstadt, Brasov; Die T27000



21142. 1901 Brassó, Kro nstadt, Brasov; Felle T3 3000

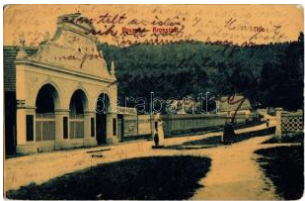

21143. * Brassó, Kronstadt, Brasov; Noa, ven T2/34000



21144. ** Brassó, Kronstadt, Brasov; Purzenga T23000



21145. ** Brassó, Kronstadt, Brasov; Korona s T2 2000



21146. ** Brassó, Kronstadt, Brasov; piac, ház T1 6000



21147. ☒ 1914 Brassó, Kronstadt, Brasov; Stad T2 3000



21148. ☒ 1911 Brassó, Kronstadt, Brasov; Fe T1/2 3000



21149. * Buziásfürdő, Buziás, Buzias; Cursa T2/311000



21150. * 1926 Buziás, Buzias; Vasútállomás, va T34000



21151. ☒ 1911 Buziásfürdő, Baile Buzias; Józ T2/3 1600



21152. * 1911 Buziásfürdő, Baia Buzias; Phó T2/3 2400



21153. ☒ 1908 Buziásfürdő, Baia Buzias; Róm T2/33000



21154. ☒ 1907 Buziásfürdő, Baia Buzias; Szent T2 3000



21155. ☒ 1916 Csene, Tsc hene, Cenej, Cene T2/32000



21156. ☒ 1908 Csiklovabánya, Csiklóbánya, Cic T2 8000



21157. * 1918 Csíkszentkirály, Heilkönig, San T2/3 8000



21158. ** 1940 Csíkszereda, Miercurea Ciuc; T1 3600



21159. ☒ 1917 Dés, Dej; M. kir. állami főgimnázium T2/33000



21160. ☒ 1944 Désakna, O cna Dejului; M. Kir. S T23000



21161. ** Déva, Vármegye ház, Piac tér, Fő utca T24800



21162. ☒ 1908 Déva, vármegye ház / county ha T2 1800



21163. ☒ 1912 Ditró, Gyergyóditró, Ditrau; Katol T2 1800



21164. ☒ 1908 Élesd, Alesd; Fő tér, Karbonar T2/34800



21165. ☒ 1907 Élesd, Alesd; Fő utca, Takaré T2/3 3000



21166. ☒ 1912 Előpatak, V alcele; fürdő, Domok T22800



21167. ☒ 1902 Erdőd, Ardu d (Szatmár); Erdőd T232000



21168. ☒ 1908 Erdőszentgyörgy, Sangeorgiu T2 12000



21169. ☒ Erdőszentgyörgy, Sangeorgiu de Pa T2/33000



21170. ☒ 1910 Érmihályfalva, Valea lui Mihai; T2 12000



21171. * 1904 Érmihályfalva, Valea lui Mihai; Fő T35500



21172. ☒ 1913 Érmihályfalva, Valea lui Mihai; F T24800



21173. ☒ 1911 Fácse, Fácseháza (Zalatin T24000)



21174. ☒ 1902 Facset, Facsád, Faget; Újtelep T2/36000

Várjuk beadásait - dolgozzunk együtt a sikerért!



21175. ☒ 1907 Feketebátor, Batar; Vasútál T2/3 15000



21176. ** Feketeerdő, Padurea Neagra; üve T2/3 3000



21177. ** Feketehalom, Zeiden, Codlea; We T2/3 5000



21178. ☒ Feketehalom, Zeiden, Codlea; Wald T2/3 5500



21179. ☒ 1901 Feketehalom, Zeiden, Codlea T2/3 2600



21180. ☒ 1904 Félixfürdő, Baile Felix; Helyfi Lá T2 4200



21181. ** Félixfürdő, Baile Felix; Vasútállomás T3 5000



21182. * 1927 Félixfürdő, Félíkszfürdő, Baile F T2/3 3000



21183. * 1921 Félixfürdő, Félíkszfürdő, Baile F T2/3 3000



21184. * 1911 Félixfürdő, Félíkszfürdő, Baile F T2/3 3000



21185. ☒ 1914 Félixfürdő, Félíkszfürdő, Baile T2/3 1800



21186. ☒ 1942 Félixfürdő, Baile Felix; Békés T2/3 2400



21187. * 1926 Félixfürdő, Félíkszfürdő, Baile F T2/3 2400



21188. ☒ 1913 Felsőbánya, Baia Sprie; Hotel T2/3 4000



21189. ☒ 1899 Felsőbánya, Baia Sprie; Divald (T3 2200



21190. * 1939 Felsőbátány, Barbatyén, Ba T3/4 3000



21191. ☒ 1910 Felsőszuk, Zsuk, Jucu de Sus T2/3 7000



21192. ☒ 1898 (Vorläufer) Ferendia, Ferend; T2/3 3000



21193. ☒ 1898 (Vorläufer) Ferendia, Ferend; T2/3 3000



21194. ☒ 1898 (Vorläufer) Ferendia, Ferend; T2/3 3000



21195. ☒ 1911 Fogaras, Fagaras; Városliget, v T2/3 5500



21196. * Fogaras, Fagaras; ferenc József tér, T1/2 4000



21197. ☒ 1908 Gelence, Gelhinta; Fűrésztelep T2 2000



21198. ☒ 1908 Gyér, Giera; postahivatal, Awe T2/3 8000



21199. ** Gyergyószentmiklós, Gheorgheni; K T2 8000



21200. ☒ 1900 Gyimesközéplök, Gyimes Közép T2 8000



21201. * Gyimesi-szoros, Ghimes Gorge; Tatos T2 5500



21202. ☒ 1907 Gyulafehérvár, Alba Iulia; osztz T2/3 3000



21203. * 1909 Gyulafehérvár, Gheorgheni T2 6000



21204. * Gyulafehérvár, Karlsburg, Alba Iulia T1/2 10000



21205. ☒ 1902 Gyulafehérvár, Karlsburg, Alba T2/3 7000



21206. ☒ 1913 Gyulafehérvár, Karlsburg, Alba T2/3 6000



21207. * Gyulafehérvár, K arlsburg, Alba Iulia T1/2 4000



21208. ** Gyulafehérvár, Karlsburg, Alba Iulia T1 3000



21209. ☒ Gyulafehérvár, A lba Iulia, Karlsburg T1/2 3000



21210. ☒ 1914 Gyulafehérv ár, Alba Iulia; Vár, pi T2 2000



21211. ☒ 1916 Halmi, Halm eu; Katolikus temp T2/3 3200



21212. * Halmi, Halm eu; K özségháza, tér, "D T2/3 5500



21213. * 1918 Hátszegvárlja, Hateg, Subce T2/3 10000



21214. ☒ 1902 Herkulesfür dő, Baile Herculana T2/3 5500



21215. ☒ 1900 Herkulesfür dő, Baile Herculana; T2 5000



21216. ☒ 1922 Kászonújfa lu, Casinu Nou; kato T2 3000



21217. ** Kézdivásárhely , Targu Secuiesc; Zs T1 2400



21218. ☒ Királydaróc, Craid orolt; Fő utca, Fische T3 3600



21219. ☒ 1915 Kisbacon, B atanii Míci; Benedek T2 4000



21220. ** Kisdísznód, Mic helsberg, Císnadioar T2 2200



21221. ** Kolozsvár, Cluj; Fellegvár. Szecessz T2 9000



21222. * Kolozsvár, Cluj; S zamos részlet, palo T2/3 7000



21223. ☒ 1940 Kolozsvár, Cluj; bevonulás, Hor T2 3600



21224. ☒ 1908 Kolozsvár, Cluj; Az Erdélyrészt T2/3 5000



21225. ☒ 1912 Kolozsvár, Cluj; Klinikák / clini T2/3 2600



21226. ☒ 1900 Kolozsvár, Cluj; Fellegvár a pa T2/3 2000



21227. ☒ 1929 Kolozsvár, Cluj; Hidrésztlet, Ar T2/3 2000



21228. * Kolozsvár, Cluj; N yári színház / summe T2 2600



21229. * Kolozsvár, Cluj; K egyesrendiek temp T2/3 3000

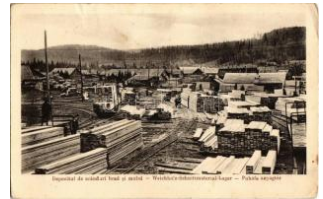

21230. ** Komandó, Com andau; Puhafa any T2/3 6000



21231. ☒ 1908 Kovászna, Covasna; Sétatér T2/3 11000



21232. * Kovászna-fürdő, B aile Covasna; Pokols T2 2800



21233. ☒ Kovászna, Covas na; fűrésztelep. Tu T1/2 2000



21234. ☒ 1932 Kőhalom, R eps, Rupea; vár / C T2/3 2000



21235. ** Kudzsir, Kudsir , Cugir; M. kir. állami T2 4000



21236. * 1935 Lászlóvára, Koronini, Pescari; T1/2 2600



21237. ☒ 1899 (Vorläufer!) Lippa, Lipova; Állam T2 4000



21238. ☒ 1907 Lippa, Lipov a; Weszely Béla h T2/3 11000

Várjuk beadásait - dolgozzunk együtt a sikerért!

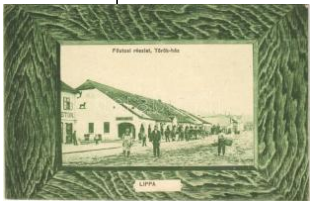

21239. ** Lippa, Lipova; Fő utca, Török há T1/2 5000



21240. ** Lippa, Lipova; M aros folyó vashídja T2/32400



21241. 1903 Lippa, Lipov a; Solymoser Ruine, T2 3000



21242. * 1905 Lugos, Lugo j; Városi színház. N T2/32000



21243. 1905 Lugos, Lugo j; me gyeház. Nemes Ká T2/32200



21244. ** Lugos, Lugo j; B onnáz utca, Római k T1 4000



21245. 1902 Lugos, Lugo j; M. kir. állami főg T2/33400



21246. 1902 Lukafalva, Dózsa György, Gheorghe D T24000



21247. 1914 Lupény, Lu peni; Hidraulikus sz T212000



21248. ** Magyarléta, Lite ni; Léta (Geczy / Géc T34000



21249. 1908 Málnásfür ő, Malnas-Bai; gőz T2/35000



21250. 1899 (Vorläufer) Máromar, Maramu T33000



21251. ** Máramarosszig et, Sighetu Marm T2/3 24000



21252. 1914 Máramaros sziget, Sighetu Ma T2/3 1600



21253. 1909 Máramaros sziget, Sighetu Marm T23200



21254. 1912 Máramaros sziget, Sighetu Marm T22000

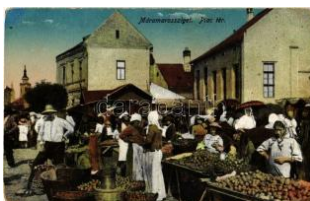

21255. * Máramarossziget , Sighetu Marmatie T2/34000



21256. 1914 Margitta, Marghit a; Margit szálloda. T2/3 6000



21257. 1909 Máriaradna, Rad na; Templom tér, K T2/34800



21258. 1907 Máriaradna , Radna (Lippa, Lip T2/32000



21259. 1909 Máriaradna, Rad na (Lippa, Lipova); T2/3 3000



21260. 1909 Máriaradna , Radna; kegytemp T2/33000



21261. 1910 Máriaradna , Radna; Templom T2/3 2400



21262. 1910 Maroshévíz , Toplita; Bánffy für T2/32800



21263. 1936 Marosújvár , Ocna Muresului, Oc T22000



21264. * Marosújvár, Uioara, Ocna Mures; Fű T2/3 3000



21265. ** Marosújvár, Uioara, Ocna Mures; Gr T24000



21266. 1912 Marosújvár , Uioara, Ocna Mu T2/3 4400



21267. ** 1912 Marosújvár , Uioara, Ocna Mure T23400



21268. 1903 Marosvásár hely, Targu Mures; T211000



21269. 1901 Marosvásár hely, Targu Mure T2/3 14000



21270. 1902 Marosvásár hely, Targu Mures; T214000

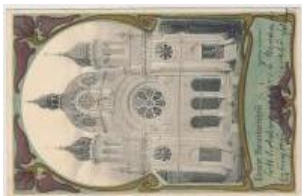

21271. 1900 Marosvásárhely, Targu Mures T2 48000



21272. ** Marosvásárhely, Targu Mures; Verbó T18500

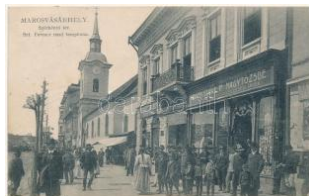

21273. 1910 Marosvásárhely, Targu Mures; T212000



21274. 1911 Marosvásárhely, Targu Mures; T1/26000



21275. 1908 Marosvásárhely, Targu Mures; T2/39000



21276. 1940 Marosvásárhely, Targu Mures; B T25500



21277. 1940 Marosvásárhely, Targu Mures; b T25500



21278. * Marosvásárhely, Targu Mures; Reform T2/3000



21279. 1904 Marosvásárhely, Targu Mures; F T29000



21280. 1917 Marosvásárhely, Targu Mures; F T22600

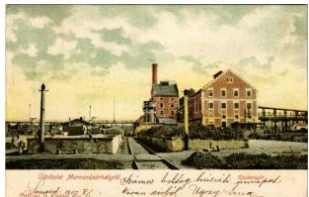

21281. 1907 Marosvásárhely, Targu Mures; c T29000



21282. * 1907 Marosvásárhely, Targu Mures; T2/35500



21283. 1904 Marosvásárhely, Targu Mures; T2/37000



21284. 1906 Marosvásárhely, Targu Mures; S T38000



21285. ** Marosvásárhely, Targu Mures; Cuk T2/36000



21286. * Marosvásárhely, Targu Mures; Szécs T1/27000



21287. 1908 Marosvásárhely, Targu Mures; S T28000



21288. 1903 Marosvásárhely, Targu Mures; F T26500



21289. 1915 Mehádia, Mehádia; Pictér, Gö T2/34800



21290. 1912 Ménés, Minis; Lori lak, Ortutay V T35000



21291. 1912 Ménés, Minis; Vincellér iskola, M T25000



21292. Morgonda, MergeIn, Merghindeal; Vá T2/33000



21293. 1915 Nadrág, Nadrág; Steinacker; v T2/33200



21294. Nagybánya, Baia Mare; művésziskola T2 3600

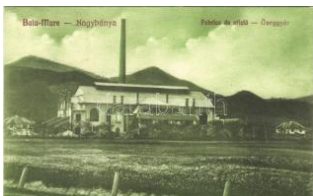

21295. Nagybánya, Baia Mare; üvegyár / fab T25500



21296. * 1940 Nagybánya, Baia Mare; bevonulá T25000



21297. 1940 Nagybánya, Baia Mare; bevonu T2 5000



21298. ** 1940 Nagybánya, Baia Mare; bevon T1 3600



21299. 1911 Nagyenyed, Aiud; gőzfürdő. W T2/35500



21300. 1912 Nagyenyed, Aiud; Alsó fehérvár T2 3000



21301. ** Nagyenyed, Aiud; gőzfürdő. Winkler T27000



21302. * Nagyenyed, Aiud; Tornacsarnok. Wink T23000

A nagyaukción online része 18:00 órakor zárul!



21303. Nagycsanak, Aiu d; Fő tér, Rómiai ka T2/34800

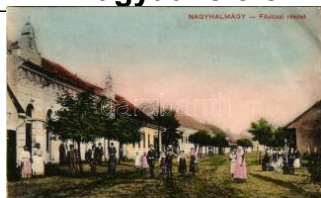

21304. 1913 Nagyhalmagy, Halmagiú; Fő u T2/38000



21305. Nagykároly, Carei; Piata Unirei / Egye T2 3000



21306. 1899 (Vorläufer) Nagykároly, Carei; T2/3 5000



21307. 1905 Nagylak, Na dlac; Városháza, g T2/3 3000



21308. 1913 Nagysármás, Sarmasu; Főszolg T27000



21309. Nagyszalonta, Salonta; Arany emlékek T29000



21310. 1899 (Vorläufer) Nagyszalonta, Salon T23000



21311. Nagyszalonta, Salonta; Arany emléksz T23600



21312. Nagyszalonta, Salonta; Csonkatoro T2/33000



21313. 1894 (Vorläufer!) Nagyszeben, Her T212000



21314. 1901 Nagyszeben, Hermannstadt, Sib T25000



21315. Nagyszeben, Hermannstadt, Sibiu; M T8000



21316. 1915 Nagyszeben, Hermannstadt, Si T2/3 5000



21317. 1907 Nagyszeben, Hermannstadt, Sib T23600



21318. 1932 Nagyszentmiklós, Sannicolau M T2/33800



21319. 1916 Nagytópolny, Topolovec, Gross T2 10000



21320. 1920 Nagyváród, Oradea; 100 év mű T220000



21321. Nagyváród, Oradea; vasútállomás, T110000



21322. Nagyváród, Oradea; Nogáll Szent Vinc T3 5500



21323. 1940 Nagyváród, Oradea; Horthy Mik T2 5000



21324. Nagyváród, Oradea; Rákóczi út, Nagy T214000



21325. 1940 Nagyváród, Oradea; bevonulá T2/3 3200



21326. 1915 Nagyváród, Oradea; Szent László T2/3 2800

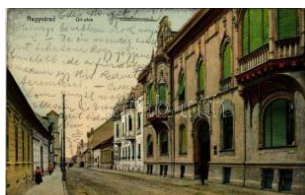

21327. 1911 Nagyváród, Oradea; Uri utca / s T2 3000



21328. 1913 Nagyváród, Oradea; Szigligeti sz T23000



21329. 1908 Nagyváród, Oradea; Nagy piac T2/36000



21330. 1900 Nagyváród, Oradea, Grossward T2 3000



21331. Nagyzsám, Jamu Mare, Grossscha T2/312000



21332. 1913 Nagyzsám, Grossscham, Sam T1/2 8000



21333. Niczkyfalva, Niczkyfalva, Kutas, Ni T2/3 12000



21334. 1913 Niczkyfalva, Kutas, Nitchidorf; T2/3 3000



21335. 1913 Óbesenyő, Óbessenyő, Dude T2/3 7000



21336. 1915 Ópálos, Ópaulis, Paulis (Arad T2/31 1000



21337. 1906 Óradna, Radna, Rodna Veche; T 22800



21338. Óradna, Alt-Rodna, Radna veche, T2/3 3800



21339. Óradna, Alt-Rodna, Radna veche, Rod T23000



21340. Oravica, Oravita; Fő utca, honvédlá T1/2 7000



21341. 1899 Oravica, Oravita; Nagy-tó és víz T2 2400



21342. 1909 Orsova, MF TR hajógyára / Werf T3 6000



21343. 1899 (Vorläufer) Orsova, Hajózási c T2/35000



21344. Orsova, Magyar király szálloda és T1/2 5000



21345. 1914 Orsova, Széchenyi utca, lovas T2/35000



21346. 1898 (Vorläufer) Orsova, Kazán, Ad T2/34000



21347. Parajd, Praid; utca magyar zászlók T1/24000



21348. 1901 Petrozsény, Petrosani; Fő utca, T2 9000



21349. 1900 Petrozsény, Petrosani; petroszé T2 6000



21350. Püspökfürdő, Szentlászlófürdő, Baile T3/43000



21351. Püspökfürdő, Szentlászlófürdő, Baile T2/32200



21352. 1908 Resica, Resita; kohók a vasgyár T33000



21353. Resica, Resita; Villamos központ és T2/3 7000



21354. Resicabánya, Resita; Szerkovácsi T13000



21355. Resicabánya, Resica, Resita; Gépgy T13000



21356. Resicabánya, Resita; Farakodó a ke T2 2600



21357. 1911 Rév, Vad, Vadu Crisului; Zichy T2/3 3000



21358. Rév, Körösrév, Vadu, Vadu Crisului; szá T24000



21359. 1905 Rév-Brátka, Vad-Bratca; Szolcs T2 2200



21360. Rónaszék, Rohon, Costiui (Márama T1/23000



21361. 1917 Ruszkova, Vaisóroszi, Ruszkow T2/33200



21362. ~1899 (Vorläufer) Segesvár, Schäss T2/33200



21363. Segesvár, Sighisoara; megyeház T1/2 1800



21364. 1901 Segesvár, Schässburg, Sighisoa T4 4000



21365. Sepsiszentgyörgy, Sfântu Gheorghe; O T3000



21366. 1912 Soborsin, Savarsin; Fásor, Huny T29000

Várjuk beadásait - dolgozzunk együtt a sikerért!

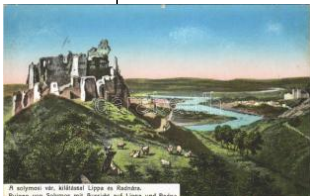

21367. 1916 Solymosvár, Solymos, Soimos T23000



21368. Somosréve, Kornyaréva, Cornereva T2/3 5000



21369. 1911 Stájerlak, Steierdorf, Kirscha; An T32000



21370. Szakálháza, Saalaz; Hauptgasse / T2 5000



21371. 1914 Szalacs, Salacea; Római katol T2/3 5500



21372. 1918 Szalárd, Salard; Adorján várom T2 2800



21373. 1917 Szamoslippó, Lipau; Sztán Sánd T25000



21374. Szamosújvár, Ghlerla; Fegyintézeti őrt T2 6000



21375. 1919 Szászkezd, Kaisd, Keisd, Sasch T22000



21376. 1940 Szászrégen, Reghin; bevonulás T13600



21377. 1940 Szászrégen, Reghin; bevonulás, T3 3000



21378. 1909 Szászrégen, Reghin; Maros part T2 3000



21379. 1916 Szászsebes, Mühlbach, Sebes T2/3 3000



21380. 1902 Szászsebes, Mühlbach, Sebesul T2 3000



21381. Szászszentlászló, Gross-Lasseln, L T1/2 4400

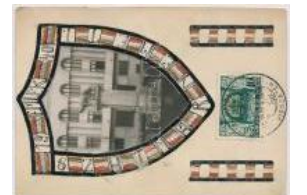

21382. 1940 Szatmárnémeti, Satu Mare; Cap T2/3000



21383. Szatmárnémeti, Satu Mare; Nottara s T2/32000



21384. Szatmárnémeti, Satu Mare; Cs. és T1/25500



21385. 1900 Szatmárnémeti, Szatmár, Satu M T2 3600



21386. Szatmárnémeti, Szatmár, Satu Mare T2000



21387. Szatmárnémeti, Satu Mare; Vasúti inte T22000



21388. Szatmárnémeti, Szatmár, Satu Mare T13000



21389. 1940 Szatmárnémeti, Satu Mare; be T12200



21390. 1940 Szatmárnémeti, Satu Mare; bevo T2 3600



21391. 1917 Százhalom, Szászhalom, Hun T2/35500



21392. 1911 Szebenjuharos, Hohe Rinne, T2/355000



21393. 1912 Székelyhid, Sacueni; Söpjing T2/314000



21394. Székelyhid, Sacueni; vasútállomás / T2/3 3000



21395. 1911 Székelyszentkereszt, Szente T3/410000



21396. 1903 Székelyudvarhely, Odorheiu S T2/33000



21397. Székelyudvarhely, Odorheiu Secuiesc T2 2400



21398. 1910 Szilágysomlyó, Simleu Silvani T2/3 4000



21399. 1940 Szilágysomlyó, Simleu Silvani T2/3 **2000**



21400. 1906 Szováta-fürdő, Baile Sovata; Kó T2 **8000**



21401. Szováta-fürdő, Baile Sovata; Bercsé T2/3 **1600**



21402. Szurduk-szoros, Pasul Surduc; Arme T2 **3000**



21403. 1904 Szurduk-szoros, Pasul Surduc; ro T3 **5000**



21404. 1904 Temesréka, Rékás, Recas; Fő T2 **7000**



21405. Temesújfalú, Temesvár-Ujfalu, Neud T1 **7000**



21406. 1891 (Vorläufer) Temesvár, Timis T2/3 **20000**



21407. 1902 Temesvár, Timisoara; városi szí T2 **9000**



21408. 1902 Temesvár, Timisoara; Gyárváro T2 **9000**



21409. 1903 Temesvár, Timisoara; Dömter. T2 **10000**



21410. 1902 Temesvár, Timisoara; Béga T1/2 **12000**



21411. Temesvár, Timisoara; Grand Cafe H T1/2 **2000**



21412. Temesvár, Timisoara; Józsefváros, G T2 **12000**



21413. Temesvár, Timisoara; Farber Ber T2/3 **12000**



21414. 1907 Temesvár, Timisoara; Józse T2/3 **12000**



21415. Temesvár, Timisoara; Andrássy út, vi T2 **12000**



21416. Temesvár, Timisoara; Losonczy tér T1/2 **12000**



21417. 1913 Temesvár, Timisoara; Moderns T2 **16000**



21418. Temesvár, Timisoara; Kézzel rajzolt T2/3 **4400**



21419. 1899 Temesvár, Timisoara; M. kir. á T2/3 **7000**



21420. 1902 Temesvár, Timisoara; Gyárváro T2 **5000**



21421. Temesvár, Timisoara; Józsefváros, i T2/3 **7000**

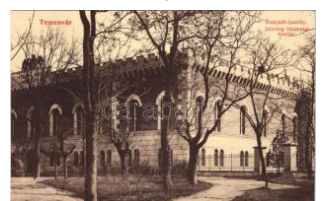

21422. 1907 Temesvár, Timisoara; Hunyadi k T2 **5500**



21423. 1900 Temesvár, Timisoara; Belváro T2/3 **8000**



21424. Temesvár, Timisoara; Dohánygyár, T2 **3800**



21425. Temesvár, Timisoara; Erzsébetváro T2 **8000**



21426. 1916 Temesvár, Timisoara; Gyárváro T2 **7000**



21427. Temesvár, Timisoara; Bonnáz utca, vil T3 **4800**

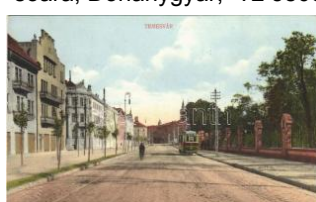

21428. 1914 Temesvár, Timisoara; utca, villa T2 **8000**



21429. 1907 Temesvár, Timisoara; Losonc T2/3 **3000**



21430. 1912 Temesvár, Timisoara; Kegyes T2/3 **3000**

Várjuk beadásait - dolgozzunk együtt a sikerért!



21431. 1902 Temesvár, Timisoara; Józsefvá T24600



21432. 1911 Temesvár, Timisoara; Indóház, T2 3000



21433. 1900 Temesvár, Timisoara; Gyárváro T2 5000



21434. 1900 Temesvár, Timisoara; Gyárváro T3 8000



21435. 1906 Temesvár, Timisoara; Gyárvá T2/3 4000



21436. 1910 Temesvár, Timisoara; Régi vár T3 3800



21437. Temesvár, Timisoara; Lonovits utca. T1/2 5500



21438. Temesvár, Timisoara; Hunyadi kas T2/33800



21439. Temesvár, Timisoara; Szent György T1/28000



21440. 1903 Temesvár, Timisoara; XV. Ors T2/36000



21441. 1903 Temesvár, Timisoara; Gyárváros T3 4000



21442. 1901 Temesvár, Timisoara; Gyárvá T2/3 4800



21443. Tihuca, Tihuta (Báránykő, Piatra Fa) T2/3 2000



21444. 1909 Tomest, Tamásd, Tomesti; Üveg T23600



21445. 1913 Torda, Turda; Fő tér, Emke ká T2/3 4400



21446. 1901 Torda, Turda; Vármegyeház, tem T2000



21447. 1913 Torda, Turda; állami kertészeti is T26500



21448. 1925 Torockó, Rimetea, Trasco; (EK) T2/32000

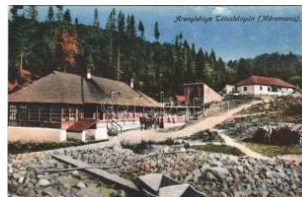

21449. Tótsobánya, Totos (Budfalva, Budes) T16000



21450. Tusnádfürdő, Baile Tusnad; Svájc vi T2/3 3000



21451. Tusnádfürdő, Baile Tusnad; Szeged T23000



21452. 1906 Tusnádfürdő, Baile Tusnad; T2/3 3000



21453. Ugra, Szászugra, Ungra, Galt; Kép T1 14000



21454. Újpecs, Új-Bécs, Peciu Nou; Feszler s T28000



21455. 1908 Vajdahunya, Hunedoara; Vasgy T23800



21456. 1902 Vajdahunya, Hunedoara; vár. S T22000



21457. Varcserő, Verciorova (Orsova); kikő T2 3000



21458. 1912 Világos, Siria; vár / castle T2 4000



21459. Visóvölgy, Valea Viseuului; tutajozás a T25000



21460. 1912 Zsibó, Jibou; vulkán, Vul T2/3 6000



21461. 1916 Zsibó, Jibou; Unio szálloda. Be T2/34000



21462. 1903 Zsibó, Jibou; Rákóczi és Kossuth T34000



21463. * 1900 Zsibő, Jibov; Báró Wesselényi T2/33000



21464. 1899 (Vorläufer) Zombolya, Hatzfe T2/37000



21465. ** Slovenské Povstanie za Slobodu C T2/34000



21466. ** Felvidék vissza csatolásának emléke T2/33000



21467. 1914 Ábrány, Aranovce; utcakép, T2/32200



21468. ** Alsóhárom, Dolné Háme (Hodrushá T28000



21469. 1915 Alsóhárom, Dolné Háme (Hodr T24200



21470. 1904 Alsókubin, Dolny Kubin; Alsó és F T26000



21471. 1913 Alsószelei, Dolné Saliby; Ujsori ré T28000



21473. ** Árvaváralja, Oravsky Podzámok; Arv T14000



21474. * 1912 Árvaváralja, Oravsky Podzámok T32000



21475. 1910 Árvaváralja, Oravsky Podzám T2/33000



21476. ** Bajmóc, Bojnice; Gróf Pálffy kastél T2/33000



21477. 1899 (Vorläufer) Bártfa, Bardiov, Ba T2/33000



21478. 1904 Bártfa-fürdő, Bardejovské Kú T2/312000



21479. * Bártfa-fürdő, Bardejovské Kúpele, Bárt T33000



21480. 1912 Beckó, Beckov; Beckó T24800



21481. ** Beckó, Beckov; Vár / Hrad / castle. F T13000



21482. 1910 Berzété, Brzotin; Református T2/38000



21483. * Besztercebánya, Banská Bystrica; He T22800



21484. ** Besztercebánya, Banská Bystrica; T2/34000



21485. 1905 Borosznó-gyógyfürdő, Brusno T2/37000



21486. 1910 Bős, Gabčíkovo (Pozsony); Laib R T1/220000



21487. * 1902 Branyiszkó, Pod Braniskom (Siro T37000



21488. ** Csécs, Cecejevce; Fő utca, szöve T2/38000



21489. ** Csejte, Csejtehe, Cachtice; Báthory T2/33000



21490. 1914 Cseklész, Ceklis, Bernolákovo; Gróf T2/34000



21491. 1912 Csetnek, Stítnik; kirándulók / h T2/33000



21492. 1914 Csetnek, Stítnik; Evangélikus templom T23000



21493. * Csicsó, Cicov; Református templom T2/43000



21494. 1914 Deáki, Diakovce; Református t T210000



21495. ** Dévény, Theben a. d. Donau, Dev T2/33000

Várjuk beadásait - dolgozzunk együtt a sikerért!



21496. ✱ 1906 Dicsőszén tmárton, Tarnaveni, T3 2800



21497. ☒ 1928 Dobsina, jé gbarlang belső, als T2/32000



21498. ☒ 1914 Dunaszerda hely, Dunajská Str T2/3 9000



21499. ☒ 1927 Egyházkarcsa, Kostolné Krac T2/312000



21500. ☒ Eperjes, Presov; Fő utca. Kinyitható T2 11000



21501. ☒ Eperjes, Presov; Rózsa utca, Berger k T24800



21502. ✱✱ Eperjes, Presov; Kassai út, Görög T1/23000



21503. ✱✱ Eperjes, Presov; 67. sz. gyalogezred T24800



21504. ☒ 1911 Eperjes, Presov; Angolkisasszo T2 8000



21505. ☒ Érsekújvár, Nové Zámky; vasútállom T2/39000



21506. ☒ 1918 Érsekújvár, Nové Zámky; Ma T2/320000



21507. ☒ Érsekújvár, Nové Zámky; Tüzérlakta T2/33200



21508. ☒ Érsekújvár, Nové Zámky; Széchenyi u T22000



21509. ☒ 1912 Feketehegy fürdő, Merény, Nále T210000



21510. ☒ 1907 Feketehegy fürdő, Feketehegy, C T22000



21511. ✱✱ Felsőhágy, Vise Hagy, Vysné Hág T1/25000



21512. ☒ 1918 Fülek, Filakovo; várron, autó / T2/33000

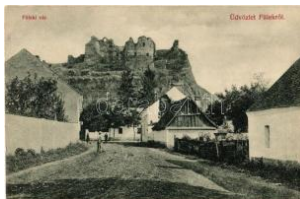

21513. ☒ Fülek, Filakovo; vár, utca. Kiadja Tam T2 2800



21514. ✱✱ Fülek, Filakovo; várron / Filakovsky T13000



21515. ☒ 1943 Fülek, Filakovo; várron és látké T2 2600



21516. ☒ 1907 Fülek, Filakovo; látkép a várra T2/3 2000



21517. ☒ 1904 Fülek, Filakovo; vár, templom. D T24000



21518. ☒ 1918 Galgóc, Frasták, Hlohovec; Vá T2/37000



21519. ☒ Gálszécs, Secovce; Fő tér, üzletek. B T25000



21520. ✱✱ Garamudnó, Rudno nad Hronom; ü T1 6000



21521. ☒ 1909 Garamszentbenedek, Hronsky B T24800



21522. ✱✱ Gőmör vármegye, Gemer County; kép 30000



21523. ☒ 1924 Harkács, Hrkac (Gömőrfalva T2/3 12000



21524. ✱ Hernádszadány, Zadan, Zdana; Hern T1/23400



21525. ✱✱ Holics, Holic; tér, utca. Wiesner Al T2/3 5500



21526. ☒ 1921 Hollólmnic, Holumnica; Evang T212000



21527. ✱✱ Homonna, Homenu, Humenné; Fő T2 6000



21528. 1914 Homonna, Homenau, Humenn T2 2800



21529. Homonna, Homenau, Humenné; Ba T2/33000



21530. Homonna, Homenau, Humenné; Vas T2/32000

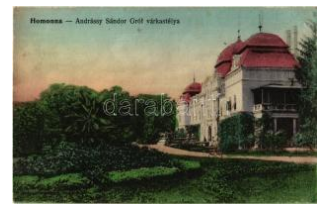

21531. Homonna, Homenau, Humenné; And T23000



21532. Homonna, Homenau, Humenné; Az T2/36000



21533. 1915 Homonna, Humenné; Fő tér az T2/37000



21534. Hrusó, Rusó, Hrusov; Rákóczy vár K T23800



21535. 1905 Igló, Zipser Neudorf, Spisská T2/314000



21536. 1913 Igló, Zipser Neudorf, Spisská T2/34600

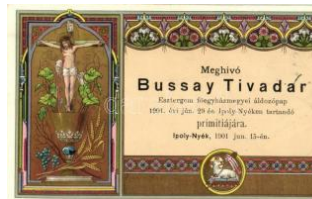

21537. 1901 Ipolynek, Nekiye, Vinica; Meghi T24800



21538. 1907 Ipolsag, Sahy; Penezugyi palota T25000



21539. 1903 Ipolsag, Sahy; Varmegyhaz T2/33000



21540. Ipolsag, Sahy; bevonulas, orszagza T1/23000



21541. Ipolsag, Sahy; A z első visszatert m T2/33800



21542. Jablanc, Nyitra-Jablonic, Jablonica T2/34000



21543. Jablanc, Nyitra-Jablonic, Jablonica; T24000



21544. 1943 Jolsva, Jelsava; Romai katolikus T22000



21545. 1906 Kassa, Kosice; Cs. és kir. hadap T23000



21546. 1902 Kassa, Kosice; Lajos-forras es v T23000



21547. Kassa, Kosice; Andrássy Nagy Ká T2/38000



21548. 1903 Kassa, Kosice; Rakoczi ereklyek T24000



21549. 1903 Kassa, Kosice; Fegyverterem a T23600



21550. 1906 Kassa, Kosice; Maramaros var T17000



21551. 1912 Kassa, Kosice; A Bankoi ut au T2/35000



21552. 1938 Kassa, Kosice; bevonulas, Horth T24000



21553. 1938 Kassa, Kosice; Vitez nagybany T14000



21554. 1938 Kassa, Kosice; bevonulas / en T2/35000



21555. 1908 Kakkó, Blauenstein, Modry Kam T210000



21556. Kakkó, Blauenstein, Modry Kamen; T2/33000



21557. 1908 Kasmark, Tokoly; Tokoly var T24200



21558. 1902 Kasmark, Tokoly; Tokoly var T24200



21559. 1908 Kasmark, Tokoly; Evangeli T2/32600

A nagyaukción online része 18:00 órakor zárul!



21560. ☒ 1905 Kisselmece, Liptókösselmece, S T2/36500



21561. ☒ 1916 Kisszeben, Zeben, Sabinov; u T2/3 5500



21562. ☒ 1933 Kojsov, Kojsov (Szepes); utca T2/312000



21563. ☒ 1914 Komarom, Komarom; Grand Kava T216000



21564. ☒ 1911 Komarom, Komarom; hajogyar. 1 T311000



21565. ✱✱ Komarom, Komarom; Varoshaza S T2/39000



21566. ☒ 1938 Komarom, Komarom; Vitez Nagy T23600



21567. ☒ 1939 Komarom, Komarom; Tromler Mik T23600



21568. ✱ Komarom, Komarom; M. kir. allami p T2/3 2600



21569. ☒ 1916 Komarom, Komarom; Sziget Sz T1/23000



21570. ✱✱ Komarom, Komarom; vasutallomas. T2 4000



21571. ☒ 1920 Koritnyica, Korytnica; Liptovsk T2/33000



21572. ☒ 1909 Kovacsapatka, Kovacov; Ut az A T2/35500



21573. ☒ 1899 (Vorlaufer) Kovacsapatka, Kovac T2 3000



21574. ✱✱ Kormocbanya, Kremnica; Veto para T38000



21575. ☒ 1918 Kormocbanya, Kremnica; T2 T2 3200

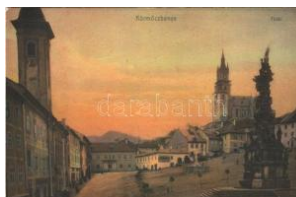

21576. ✱✱ Kormocbanya, Kremnica; Fo ter, Sz T2 3000

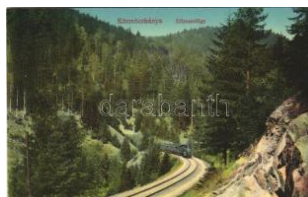

21577. ✱✱ Kormocbanya, Kremnica; Zolyomvo T1 3000



21578. ☒ 1918 Kormocbanya, Kremnica; Varos T2 4400



21579. ✱ Krasnahorkavara, Krasnohorske P T1/3000

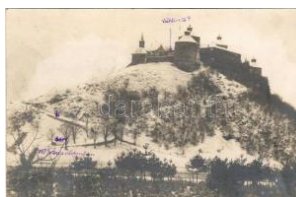

21580. ☒ 1926 Krasnahorkavara, Krasnohor T23000



21581. ✱✱ Krasnahorkavara, Krasnohorske P T3000



21582. ✱✱ Krasnahorkavara, Krasnohorske P T3000



21583. ☒ 1905 Kurt, Kurt, Strekov; palyaud T2/3 12000



21584. ☒ 1917 Kurt, Strekov; Kozseghaza, V T2/312000



21585. ☒ 1910 Leibitz, Lubica; Fo utca, T2 5500



21586. ✱ 1908 Leibitz, Lubica; Fo utca, S T25500



21587. ☒ 1914 Leibitz, Lubica; Fo utca T2/35000



21588. ☒ 1938 Leva, Levice; bevonulas / entry T2 5500



21589. ☒ 1938 Leva, Levice; bevonulas, tabo T2/3 5500



21590. ✱ 1915 Leva, Levice; varrom, fahasabok T34000



21591. ☒ 1915 Leva, Levice; varrom / castle rui T2 3000



21592. 1916 Likavka, Likava (Rózsáhegy, T2/3) **3800**



21593. 1903 Lipótvár, Újvároska, Leopold T2/3 **11000**



21594. Lipótvár, Újvároska, Leopoldov; Fő T1/2 **23800**



21595. 1911 Losonc, Lucenec; látkép, templom T2 **4200**



21596. 1912 Losonc, Lucenec; Hubay kasté T2/3 **3200**



21597. 1908 Losonc, Lucenec; Kossuth Lajos T2 **5000**

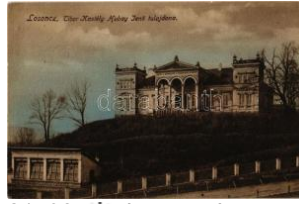

21598. Losonc, Lucenec; Tibor kastély, Hubay T3 **1800**



21599. 1915 Losonc, Lucenec; Gácsai utca, lov T2 **5000**



21600. 1908 Losonc, Lucenec; Kossuth Lajos T2/3 **5000**



21601. 1921 Losonc, Lucenec; Köztársaság T2/3 **1800**



21602. 1905 Lőcse, Levoča; pályaudvar, vasú T2 **7000**



21603. 1935 Lőcse, Levoča; városháza téle T1/2 **3000**



21604. 1913 Lublófűrés, Lubló-fürdő, Kúpele T2 **3000**



21605. 1899 (Vorläufer) Lucskifürdő, Lúck T2/3 **4000**



21606. Magyarböd, Bidovce; utca, templom T2/3 **12000**



21607. 1904 Malacka, Malacka; Malacky; ko T2 **3600**



21608. 1912 Mária-huta-Zakárfalva, Mária-huta T2/3 **10000**



21609. 1905 Máriaivölgy, Sárosmáriaivölgy T2/3 **10000**



21610. Mezőlaborc, Mezőlaborce; Schön T2/3 **20000**



21611. 1913 Mezőlaborc, Mezőlaborce; Lovas T2 **3000**



21612. Mezőlaborc, Mezőlaborce; Vámhid T1/2 **4000**



21613. 1904 Miséd, Mischdorf, Nové Kosar T2 **15000**



21614. Modor, Modern, Modra; Deák utca, kap T2 **8000**



21615. Murány, Murányja; Murán; Murány T2/3 **3000**



21616. 1908 Murány, Murányja; Murán; Róm T2 **5000**



21617. 1911 Nagyhereszény, Nagyherestén T3 **15000**



21618. 1915 Nagykapos, Velké Kapusany; T2/3 **9000**



21619. 1911 Nagykolos, Nyitra-Kolos, Velky T2 **4600**



21620. Nagykövend, V elký Kamenec; vár T2/3 **2800**



21621. 1911 Nagyladna, Velká Lodina; tem T1/2 **2000**



21622. Nagymegyér, V elký Meder, Calovo; T2 **9000**



21623. 1914 Nagyrákó, Rakovszk T2/3 **12000**

Várjuk beadásait - dolgozzunk együtt a sikerért!



21624. ☒ Nagyrőce, Gros s-Rauschenbach, Ve T23200



21625. ** Nagysalló, Teko vské Luzany, Tekovs T23000



21626. ** Nagysalló, Teko vské Luzany, Tekovs T23000



21627. ** Nagysáros, Vel ky Saris; Il. Rákócz T1/23000



21628. ☒ 1908 Nagysáros, Velky Saris; Rákó T2/3 3000



21629. ** Nagysáros, Velky Saris; Il. Rákócz T1/23000



21630. ☒ 1912 Nagyszabo s, Nagyszlabos, SI T2/3 4000



21631. ☒ 1904 Nagyszomb at, Tyrnau, Trnava; I T3 6000



21632. * 1899 (Vorläufer) N agyszombat, Tyrnau T3 3600

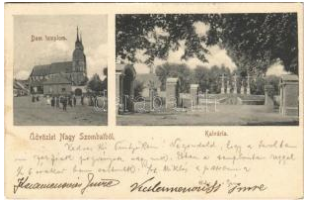

21633. ☒ 1904 Nagyszomb at, Tyrnau, Trnava; D T25000



21634. ☒ 1913 Nagytapoc sány, Topolcany; álta T24000



21635. ☒ 1901 Nedec, Nie dzica (mai Lengyelor T24600



21636. ☒ 1922 Németlipcs e, Deutschlipcs h, T2/3 4000



21637. * Nyitrabánya, Krick erhau, Handlová; Róma 8000



21638. ** Ógyalla, Ó-Gya lla, Stara Dala, Hu T2/3 3000



21639. ☒ 1916 Óhegy, Sta ré Hory (Beszterce T2/3 5500

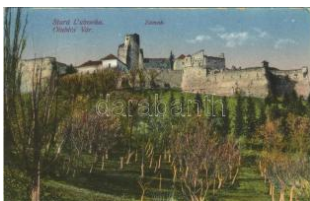

21640. ** Ólublő, Stará Lu bovna; Lublői vár / c T2 4200



21641. * 1937 Ótátrafüred, Altschmecks, Star T2/3 2200

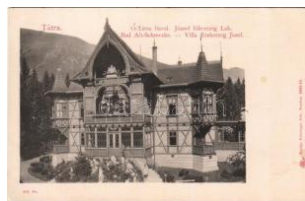

21642. ** Ótátrafüred, Alt schmecks, Stary Sm T2 5000



21643. ** Ótátrafüred, Alt schmecks, Stary Sm T1 4000



21644. ** Párkány, Parka n, Stúrovo; Rákóczi T2 3800



21645. ☒ 1905 Párkányán a, Párkány-Nána, St T2 7500



21646. ☒ 1900 Podolin, Po dolinec (Szepes, Zip T2 4000



21647. ☒ ~1909 Pozsony, Pressburg, Bratisla T2 2000



21648. ☒ 1900 Pozsony, P ressburg, Bratislav T3/4 5000



21649. ☒ 1913 Pozsony, P ressburg, Bratislava; T3 3000



21650. ** Pozsony, Press burg, Bratislava; Vas T13000



21651. ☒ 1900 Pozsony, B ratislava, Pressburg; T2 2000



21652. ** Pozsony, Press burg, Bratislava; vár T24800



21653. ☒ 1912 Pozsony, P ressburg, Bratislava; T2 4200



21654. ** 1913 Pozsony, Pressburg, Bratislav T3 3000



21655. * Pozsony, Pressbu rg, Bratislava; Athl T2/3 5000



21656. ☒ Pozsony, Pressburg, Bratislava; A he T2 2000



21657. * 1906 Pozsony, Pressburg, Bratislava; T3 2000



21658. ☒ 1897 (Vorläufer) Pozsony, Pressburg T2 3000



21659. ☒ 1904 Pöstyén, Piestany; V T2/312000



21660. ** Pöstyén, Piestany; Gazdasági udva T212000



21661. ☒ 1901 Pöstyén, Piestany; Fe T2/38000



21662. ☒ 1911 Pöstyén, Piestany; Templom u T2/37000



21663. ☒ 1931 Pöstyén, Piestany; Polyarthriti T2/3 3000



21664. ** Pöstyén fürdő, Kúpele Piestany; Ba T1 4000

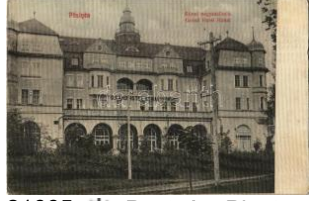

21665. * Pöstyén, Piestany; Rónai nagy szálló T2/32000



21666. ☒ 1912 Pöstyén, Piestany; Pillanat felvé T3 5000

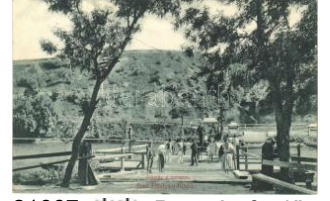

21667. ** Pöstyén-fürdő, Kúpele Piestany; á T1/2 5500



21668. ☒ 1910 Pöstyén, Piestany; Löger villa. K T26000



21669. ☒ 1907 Pöstyén, Piestany; Tükör villa. T2 6000



21670. ☒ 1912 Pöstyén, Piestany; Ferenc József T2 4200



21671. ☒ 1911 Pöstyén, Piestany; Erzsébet út, T2 3800



21672. ☒ 1918 Pöstyén fürdő, Kúpele Piestany T2/35000



21673. * 1933 Pöstyén, Piestany; látkép repülőg T22000



21674. * Pöstyén, Piestany; Szanatórium Dr. Sc T22000



21675. ** Pöstyén, Piestany; fürdő belső, nagy T12000



21676. ** Pöstyén-fürdő, Kúpele Piestany; Th T1 2000



21677. ** Pöstyén-fürdő, Kúpele Piestany; Infa T12000



21678. ** Pöstyén, Piestany; Vág-parti részlet, T1 5000



21679. ☒ 1900 Pöstyén-fürdő, Kúpele Piestany T2/37000



21680. ☒ 1913 Pöstyén, Piestany; Dr. Fodor Ká T22800



21681. ☒ Rajecfürdő, Rajce Ké Teplíce; T2 T2 3000



21682. ☒ 1906 Rákosszabán, Rákosskő Ban T2/3 11000



21683. ☒ 1918 Rimaszombat, Rimavská Sobo T2/33000



21684. ☒ 1911 Rimaszombat, Rimavská Sobota T23600



21685. ☒ 1911 Rimaszombat, Rimavská Sobo T2/33000



21686. ☒ 1911 Rimaszombat, Rimavská Sobo T2/32000



21687. ☒ 1909 Rimaszombat, Rimavská Sobota T23000

Várjuk beadásait - dolgozzunk együtt a sikerért!



21688. 1898 Rimaszombat, Rimavska Soba T3 3000

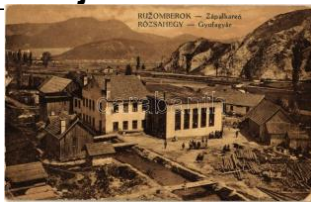

21689. 1917 Rózsáhegy, Ruzomberok; gyu T3 11000



21690. Rózsáhegy, Ruzomberok; J. Pollák-Ne T23000



21691. 1913 Rozsnýó, Roznava; Gróf Andr T210000



21692. 1905 Rozsn, Roznava; szkesegy T2/33000



21693. Rozsn, Roznava; utcakp tlen / str T1 3000



21694. Rozsn, Roznava; utca, Express A T14000



21695. Rozsn, Roznava; Masaryk tr, P T1/23600



21696. Rozsn, Roznava; utca, takark s h T1 3600



21697. Rozsn, Roznava; Vroshza, auto T23000



21698. Rozsn, Roznava; utca, Josef Fuc T2 3000



21699. Rozsn, Roznava; utca, Fuchs Jz T13000



21700. 1942 Rozsn, Roznava; F tr, Szk T21600



21701. 1925 Rozsn, Roznava; Saj Vidk T2/32000



21702. Rozsn, Roznava; Rkczi rtorony, T22000



21703. Savnik, Schavnyk, Spissky Stiavnk, T2/33000



21704. Selmecebnya, Bansk Stiavnca; Zsig T27000

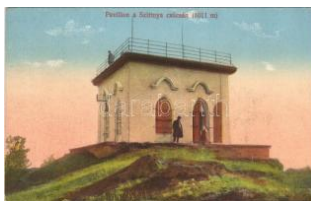

21705. Selmecebnya, Bansk Stiavnca; Pav T23000



21706. Selmecebnya, Bansk Stiavnca; Kl T1 2800



21707. 1918 Selmecebnya, Schemnitz, Bans T22400



21708. Selmecebnya, Schemnitz, Bansk Stiavnca; Schemnitz, Bans T36000



21709. Selmecebnya, Bansk Stiavnca; O T2/32000



21710. 1903 Selmecebnya, Schemnitz, Bans T26000



21711. 1910 Selmecebnya, Schemnitz, Bans T24000



21712. 1910 Selmecebnya, Schemnitz, Ban T23500



21713. 1916 Selmecebnya, Schemnitz, Ban T23000



21714. 1935 Selmecebnya, Schemnitz, Ban T1/2 2400



21715. 1935 Selmecebnya, Schemnitz, Ban T1/2 2400



21716. 1935 Selmecebnya, Schemnitz, Ban T1/2 3000



21717. 1935 Selmecebnya, Schemnitz, Bans T22400



21718. 1935 Selmecebnya, Schemnitz, Ban T2/32400



21719. 1935 Selmecebnya, Schemnitz, Ban T1/22400



21720. * Semse, Sömse, Samsa; utca. Bierb T1/25000



21721. ☒ 1904 Somorja, S amorin; Felső-Csa T2/3 4000



21722. ☒ 1907 Stószfürdő, Stósz-fürdő, Kúpel T2 3000

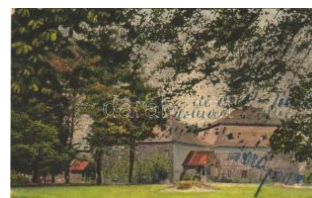

21723. * Stubnyafürdő, Túróchéviz, Stubnian T2/3 2400



21724. ☒ 1904 Szántó, San tovká; Szántói sav T2/3 9000



21725. ** Szenice, Szenicz, Senitz, Senica T2/3 11000



21726. ☒ 1904 Szezenic, Senitz, Senica T23600



21727. ☒ 1900 Szepesbéla, Spisská Belá; Fő ut T2 5000



21728. ☒ 1912 Szepesolaszi, Wallendorf, Spis T2/3 7000



21729. ☒ 1913 Szepesremete, Einsiedel, Mní T2/3 3000



21730. ☒ Szepesremete, Einsiedel, Mnísek na T2/3 3000



21731. ** 1911 Szepesszombat, Spisská S T2/3 14000



21732. * 1911 Szepesszombat, Spisská Sobota; T3 8000



21733. ☒ 1902 Szepesszombat, Spisská Sobota; T2 9000



21734. ☒ 1908 Szepszi, Aba új-Szepszi, Moldava T2/3 2000



21735. ☒ 1913 Szimő, Zemné; Római katolik T2/3 12000



21736. * Szinyelipóc, Lipovce; völgy, vratnica T3/4 2000



21737. ☒ 1914 Szklabinyaváralja, Sklabinsky Po T3 3000



21738. ☒ 1902 Szliács, Sliac; Buda és Pest, Be T2/3 3600



21739. ** Szliács, Sliac; Pannonia, Otthon, Hu T1 3600



21740. ** Szliácsfürdő, Kúpele Sliac; Lenkei fo T1 3000



21741. ** Szliácsfürdő, Kúpele Sliac; Adám for T1 3000



21742. ☒ 1917 Szobránc, Szobráncfürdő, Kúpel T2 3200



21743. ** Szobránc, Sobrance; Gróf Török c T2/3 3600



21744. ** Sztrecsnó, Sztrecsény, Strecno (Tá) T1 4000



21745. ☒ 1913 Szucsány, Sucany; Fő T2 9000



21746. ☒ ~1899 (Vorläufer) Tallós, Tomášikovo T23600



21747. ** Tany, Nagytany, Ton (Komárom); re T2 4000



21748. ** Tapolyhanusfalva, Hanusfalva, Han T1 8000



21749. ** Tapolyhanusfalva, Hanusfalva, Han T1 8000



21750. ** Tapolyhanusfalva, Hanusfalva, Han T1 8000



21751. ** Tapolyhanusfalva, Hanusfalva, Han T2 8000

Várjuk beadásait - dolgozzunk együtt a sikerért!



21752. ** Tapolyhanusfalva, Hanusfalva, Han T1 8000

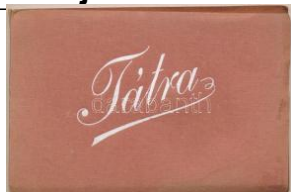

21753. ** Tátra, Vysoké Tatry; leporellofüzet 12 10000



21754. ☒ Tátra, Vysoké Tatry; Lajos forrás, Lipt T2 9000



21755. ** Tátra, Vysoké Tatry; Ferenc József T2/3 3000



21756. ☒ 1901 Tátra, Vysoké Tatry; Tájrészle T2/3 3600



21757. ☒ 1912 Tátra, Vysoké Tatry; Téli élet a M T2000



21758. ** Tátra, Vysoké Tatry; Kriván csúcsa, T1 5000



21759. ** Tátra, Vysoké Tatry; Tarpataki fürdő T1/25000



21760. ** Tátra, Vysoké Tatry; Csorba tói foga T1 3000

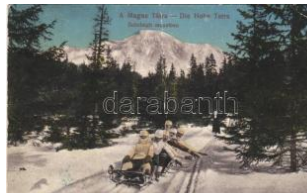

21761. ☒ 1918 Tátra, Vysoké Tatry; hat személ T3 3000



21762. ** Tátra, Vysoké Tatry; Tarajkai Kiosz T2/31800



21763. ☒ Tátra, Vysoké Tatry; Zerge szálló / G T2/31800

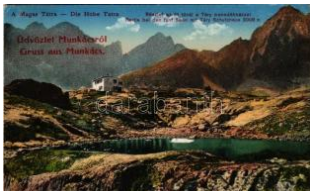

21764. ☒ Tátra, Vysoké Tatry; Ót-tó és Téry m T2/33000

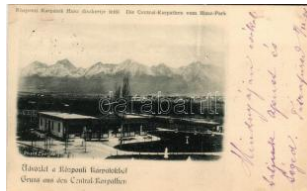

21765. ☒ 1898 (Vorläufer) Tátra, Vysoké Tatry; T2 3600



21766. ☒ 1899 (Vorläufer) Tátrafüred, Ótátrafür T2 3000



21767. ** Tátrafüred, Ótátrafüred, Altschmeck T1 2200



21768. ** Tátraháza, Mlynceky (Magas Tátra, V T32600



21769. ☒ 1918 Tátralomnic, Tatranská Lomnica T3/48000



21770. * 1932 Tátralomnic, Tatranská Lomnica T1 11000



21771. * 1932 Tátralomnic, Tatranská Lomnica T2 4000

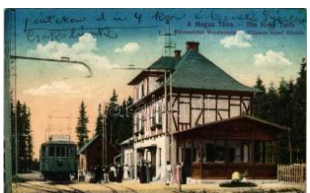

21772. ☒ 1913 Tátraszéplak, Tatranska Polian T3 12000



21773. ☒ 1902 Thurzófürdő, Kupele Turzo (Göln T27000



21774. ☒ 1911 Tiszolc, Tisovec; Fogaskerek T2/312000



21775. ☒ 1915 Tiszolc, Tisovec; vasútállomá T2/314000



21777. ☒ 1906 Trencsén, Trencin; Ein Ausflug T1/24000

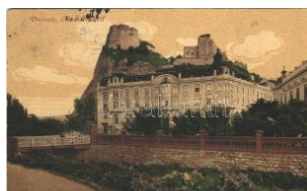

21778. ☒ 1917 Trencsén, Trencin; Erzsébet sz T2/32600

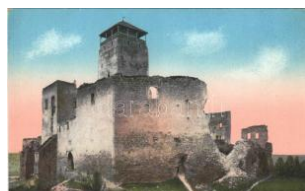

21779. ** Trencsén, Trencin; vár. Andor doh T1/23800



21780. ☒ 1911 Trencsén, Trencin; várom / cast T2 3600



21781. ** Trencsénteplic, Trencianske Teplice T2/3 5000



21782. ** 1916 Trencsénteplic, Trencianske Teplice T1 8000



21783. ☒ 1917 Trencsénteplic, Trencianske Teplice T2/36500

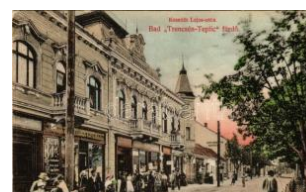

21784. ** Trencsénteplic, Trencianske Teplice T2/3 5000



21785. ☒ 1932 Turcsok, Turcok; templom / chu T28000



21786. ✱✱ Turócszentmárton, Turcianský Svätý Martin; T2/35500



21787. ✱✱ Udvard, Dvory nad Zitavou; tér, gyűg T12000



21788. ☒ Újbánya, Königsberg, Nová Bana; Piac T27000



21789. ☒ 1902 Vágbeszterce, Povazská Bystrica; T212000



21790. ☒ Vágfarkasd, Farkasd, Forcas, Vikard; T2/38000



21791. ✱ Vágfarkasd, Farkasd, Forcas, Vikard; T22800



21792. ☒ 1905 Vágújhely, Neustadt an der W.; T2/36000



21793. ☒ 1910 Vajka, Vajk nad Zitavou; Boronka; T29000



21794. ☒ 1935 Várjeszenő, Jeszenő, Jasenov; T25000



21795. ☒ 1912 Vihnye, Vyhnye; II. Rákóczi Fere; T21600



21796. ☒ 1900 Vihnye, Vyhnye; Gecsányi villa; T2/36000



21797. ☒ Zboró, Zborov; le rombolt Rákóczi kas; T32000



21798. ☒ 1912 Zólyom, Zvolen; Zólyom és Vid; T220000



21799. ☒ 1900 Zólyom, Zvolen; Heti vásár; F; T2/36000



21800. ☒ 1905 Zólyom, Zvolen; polgári iskola; T2/312000



21801. ☒ 1912 Zólyom, Zvolen; Fő tér, Jeranek; T23800



21802. ✱ 1919 Zólyom, Zvolen; látkép / generál; T2/35000

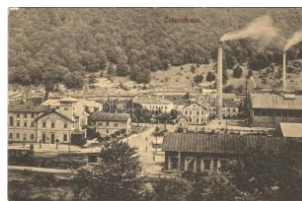

21803. ✱✱ Zólyombrézó, Podbrezová; vasgyár; T1/27000



21804. ✱ Zólyomlipcse, Slovenská Lupča; Fel; T2/35500



21805. ☒ Zsitvakenéz-Kisapáti, Knezics-Zsitva; T26000

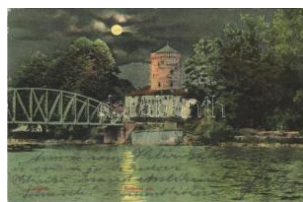

21806. ☒ 1913 Zsolna, Sillein, Zilina; Vág folyó; T25000



21807. ✱✱ Aknaszlatina, Slatinské Doly, Solotv; T23000



21808. ✱✱ Aknaszlatina, Slatinské Doly, Szolotv; T23000



21809. ☒ Alsóverecke, Niznij Verecki, Nizsnyj; T23200



21810. ☒ Balazsér, Balazher, Pogány-féle kastély; T23000



21811. ☒ 1907 Bányú, Batovo, Batovo; T23000



21812. ☒ 1901 Beregszász, Beregovo, Berehovo; T26000



21813. ☒ 1907 Beregszász, Berehovo; Várme; T2/37000



21814. ☒ 1912 Beregszász, Beregovo, Berehovo; T24000

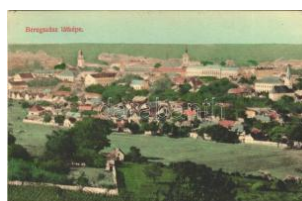

21815. ☒ 1908 Beregszász, Beregovo, Berehovo; T23000



21816. ☒ 1917 Beregszász, Beregovo, Berehovo; T2/32800

A nagyaukcio online része 18:00 órakor zárul!

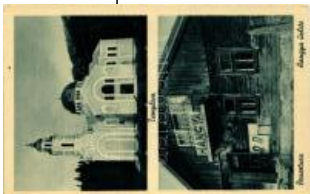

21817. ** Brusztura, Lopuhiv, Lopukhiv; tem T2/33000



21818. ☒ 1928 Bustyaháza, Handalbustyaház T2/3 3200



21819. * Csap, Chop; Hlavná ulica / Fő utca, T2/3 4800



21820. ☒ 1912 Csap, Chop; Tisza híd Záhony T2/3 7000



21821. ** 1943 Csontos, Kosztrina, Kosztrin T2/33000



21822. ** Csorbadomb, Cserbin, Shcherbyn; K T23600



21823. ** Dombó, Dubove; utca, M. kir. posta / T2 3000



21824. ☒ 1908 Huszt, Chust; Vár a Rákóczi la T2/33000



21825. ** Huszt, Chust, Khuszt; Bereg-Máramia T24000



21826. * Huszt, Chust, Khuszt; Fő tér, autóbusz T2/33600



21827. ☒ 1900 Huszt, Chust, Khuszt; várom / T2/3 3000



21828. ☒ 1940 Huszt, Chust, Khuszt; várom, te T2 3000

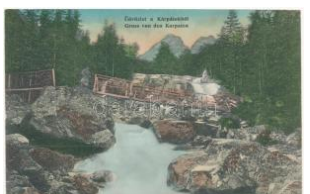

21829. ☒ 1915 Kárpátok, Carpathian Mountains T22200

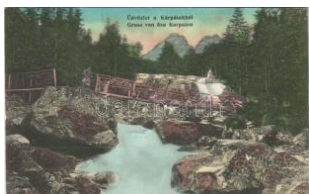

21830. ☒ Királyháza, Korolevo, Královo nad Tis T26000



21831. * Királyháza, Korolevo, Královo nad Tis T2/34000



21832. ** Királymező, Ustzy-Csorna, Ust-Cho T1 3600



21833. ** Kisszolyva, Szkotárszke, Skotarska; T1 4000



21834. ☒ Kőrösmező, Yasinia, Jassinja, Jasin T2/36000



21835. ☒ 1941 Kőrösmező, Kőrösmező, Jasz T2/3 3600



21836. ☒ 1916 Kőrösmező, Kőrösmező, Jasz T2/3 3600



21837. ** Kőrösmező, Kőrösmező, Jaszinya, J T13000



21838. ☒ 1907 Kőrösmező, Kőrösmező, Jaszín T2 3000



21839. ** Kőrösmező, Yasinia, Jassinja, Jasin T1 3000



21840. ☒ 1939 Kőrösmező, Kőrösmező, Jaszín T2 1600



21841. ☒ 1912 Magyarokmát, Veliki Komjati, Ve T25500

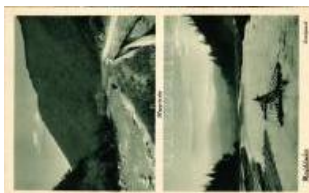

21842. ** Majdánka, Majdan; Hegyrészlet, tuta T23000



21843. ☒ 1915 Munkács, Mukacheve, Mukac T2/310000



21844. ☒ 1909 Munkács, Mukacheve, Mukace T2/34000



21845. ☒ Munkács, Mukacheve, Mukacevo; V T2/35500

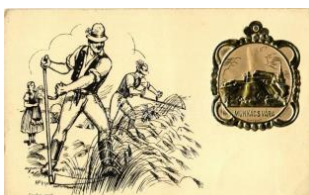

21846. ** Munkács, Mukacheve, Mukacevo; K T2 5000



21847. ☒ 1915 Munkács, Mukacheve, Mukace T2/36000



21848. ☒ 1914 Munkács, Mukacheve, Mukacevo T36500



21849. ☒ 1912 Munkács, Mukacheve, Mukachevo T34800



21850. ☒ 1916 Munkács, Mukacheve, Mukachev T23000



21851. ☒ 1908 Munkács, Mukacheve, Mukachevo T33000

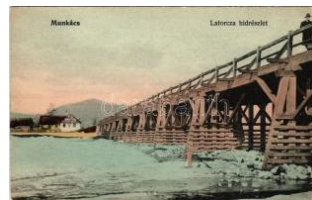

21852. * Munkács, Mukacheve, Mukachevo; Lato T23600



21853. ☒ 1915 Munkács, Mukacheve, Mukachevo T23000



21854. ☒ 1899 (Vorläufer) Munkács, Mukachev T23400



21855. ☒ 1905 Munkács, Mukacheve, Mukachevo T23000



21856. ** 1918 Munkács, Mukacheve, Muka T2/33000



21857. ☒ 1943 Munkács, Mukacheve, Mukachevo T2/32200



21858. ** Munkács, Mukacheve, Mukachevo; F T1 3000



21859. ☒ 1924 Munkács, Mukacheve, Mukachevo T24000



21860. ** Munkács, Mukacheve, Mukachevo; A T1 5000

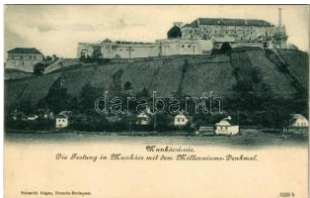

21861. * Munkács, Mukacheve, Mukachevo; vá T1/23000



21862. ** Munkács, Mukacheve, Mukachevo; ré T13000



21863. * Nagybocskó, Velikij Bicskiv, Velyky B T23000



21864. ☒ 1907 Nagyszőlős, Nagyszöllös, Vy T2/3 10000



21865. ** Nagyszőlős, Nagyszöllös, Vynohra T2/33600



21866. ☒ 1909 Nagyszőlős, Nagyszöllös, Vyn T2/3 4400



21867. * Nagyszőlős, Nagyszöllös, Vynohradiv (T23200



21868. ☒ 1943 Ökörmező, Volove Polje, Mizh T1/2 2000



21869. * 1939 Ökörmező, Volove Polje, Mizh T2/3 3000



21870. ** Órhegyalja, Podhering (Munkács, M T211000



21871. * Perecseny, Perechyn, Perecin; Baut T2/3 2000



21872. ☒ 1940 Perecseny, Perechyn, Perecin T2/33000



21873. ** Polena-gyógyfürdő, Poljana; nyitva e T13000



21874. ☒ 1938 Pósaaháza, Pavshyno, Pavsino; T3 8000



21875. ☒ 1941 Rahó, Rakhiv; Székesfővárosi T2/33200



21876. * 1939 Rahó, Rakhiv; utcakép, ruszinok T1 3000



21877. ☒ 1913 Rahó, Rakhiv; Borkút utca. Na T2/3 3600



21878. ☒ 1944 Rahó, Rakhiv; Ruszín lakodalo T2/33000



21879. ☒ 1915 Szarvasháza, Zsdenyova, Zhd T2/3 3000



21880. * 1932 Szerednye, Seredne, Serednie; R T2200

Várjuk beadásait - dolgozzunk együtt a sikerért!

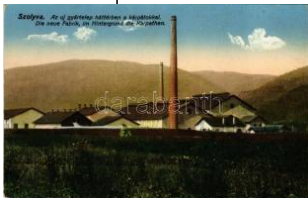

21881. ** Szolyva, Svalava, Svaljava, Szvalja T23600



21882. ☒ Szolyva, Svalava, Svaljava, Szvaljava T31600



21883. ☒ Taracköz, Teresva; Stanica, Nadraz T2/3 3600



21884. ☒ 1940 Taracköz, Teresva; paplak, gy T2/3 3000



21885. ** 1938 Tácső, Tiacevo, Tiachiv, Tyachiv 26000



21886. ☒ Tácső, Tiacevo, Tiachiv, Tyachiv (Mára) T33000



21887. ** Terebesfejérvata, Terebes (Treb) T1/2 5000

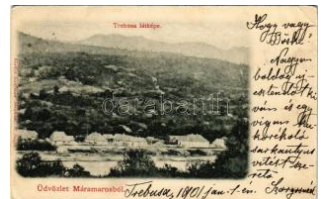

21888. ☒ 1901 Terebesfejérvata, Terebes (T) T2/3 3600



21889. * Tiszaborkút, Kvaszi, Kvasy; Rosenthá T411000



21890. ** Tiszaborkút, Kvaszi, Kvasy; üzlet, au T33000



21891. ☒ Tiszaújlak, Vülök, Vilok, Vylok; Tisza T2 3000



21892. * 1913 Tiszaújlak, Vülök, Vilok, Vylok; Sz T23200



21893. * Tiszaújlak, Vülök, Vilok, Vylok; Allami T24000



21894. ☒ 1914 Ungvár, Uzshorod, Uzhhorod, T3 14000



21895. * 1915 Ungvár, Uzshorod, Uzhhorod, UZ T16000



21896. ** Ungvár, Uzshorod, Uzhhorod, Uzhor T24000



21897. * 1939 Ungvár, Uzshorod, Uzhhorod, U T23000



21898. * 1917 Ungvár, Uzshorod, Uzhhorod, U T23000



21899. * Ungvár, Uzshorod, Uzhhorod, Uzhor T2/3 3000



21900. ** Ungvár, Uzshorod, Uzhhorod, Uzhor T23600



21901. * 1901 Ungvár, Uzshorod, Uzhhorod, U T23600



21902. ** Ungvár, Uzshorod, Uzhhorod, Uzhor T25000



21903. ☒ 1900 Ungvár, Uzshorod, Uzhhorod, T2/3 3200



21904. ☒ 1915 Ungvár, Uzshorod, Uzhhorod, U T23200

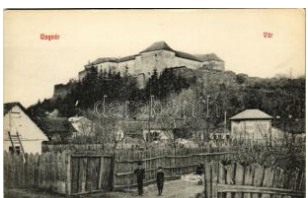

21905. ** Ungvár, Uzshorod, Uzhor T13200



21906. * Ungvár, Uzshorod, Uzhhorod, Uzhor T1/2 6000



21907. ☒ Ungvár, Uzshorod, Uzhorod; Bercsén T2 6000



21908. ☒ 1927 Ungvár, Uzshorod, Uzhhorod, T2/3 4600



21909. ☒ 1914 Ungvár, Uzshorod, Uzhhorod, U T23400



21910. ☒ Ungvár, Uzshorod, Uzhhorod; Járási T2/3 2200



21911. ☒ 1915 Ungvár, Uzshorod, Uzhhorod; Be T25000



21912. * 1917 Uzsok, Uzhok; 33. számú csata T2/33000



21913. ☒ Uzsok, Uzhok; Herkules szökőkút, f T2/3 5500



21914. ☒ 1905 Uzsok, Uzhok; kőlavina félig b T2/3 2800



21915. * 1939 Uzsok, Uzhok; Magyar-Lengyel T1/2 4000



21916. ** Uzsok, Uzhok; Magyar-lengyel ha T1/2 3000



21917. ☒ 1932 Uzsok, Uzhok; lengyel határ, v T2/3 4000



21918. ☒ 1940 Várpalánka, Palanok (Munkács, T2 3000

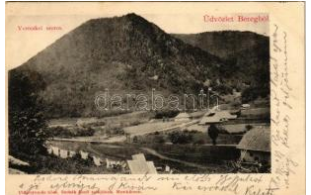

21919. ☒ 1902 Verecke-hágó, Veretsky Pass T2/3 3200



21920. ** 1939 Verecke-hágó, Veretsky pe T1/2 3000



21921. * 1939 Visk, Vyshkovo (Máramaros); T2/3 3000



21922. ** Volóc, Volovec, Volovets; (EK) T2 T2/3 3000



21923. * 1905 Hrvatski Pozdrav! Naklada Selz T2/3 4000



21924. ☒ 1903 Abbazia, Opatija; Slatina Prom T2/3 2600



21925. ☒ 1899 (Vorläufer) Abbazia, Opatija; H T2/3 3000



21926. ** Abbazia, Opatija; Abtel u. Hotel Stef T1 2000



21927. ** 1905 Abbazia, Opatija; kikötő, halás T2/3 2400



21928. ** Abbazia, Opatija; halászhajók a ki T2/3 1800



21929. ☒ 1914 Belovar, Bje lovar; Trg. Marije Te T2 2000



21930. ☒ 1916 Bród, Nagyrev, Slavonski Brod, T2 5000



21931. ☒ Crikvenica, Cirkvenica; Hotel Belle- T2/3 3000

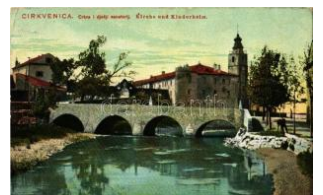

21932. ** Crikvenica, Cirkvenica; Gyermekek T2/3 3000



21933. ☒ 1912 Daruvár, Kup Daruvar; János für T2 2800



21934. ☒ 1906 Dubrovnik, Ragusa; Placa / Ha T2/3 4000



21935. ☒ ~1900 Fiume, Rijeka; Zsinagóga. Mo T2 15000



21936. ** Fiume, Rijeka; Svetiste na Trsatu / T2/3 4000



21937. ☒ 1902 Fiume, Rijeka; Piazza dell'Erbe T2 3000



21938. ☒ 1899 (Vorläufer) Fiume, Rijeka; Seeb T2 3000

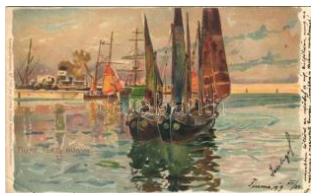

21939. ☒ 1899 (Vorläufer) Fiume, Rijeka; Por T2/3 3000



21940. ** Fiume, Rijeka; L'Aquila della Torre / O T 3000



21941. ☒ 1906 Fiume, Rijeka; Via del Molo / Mó T2 2800

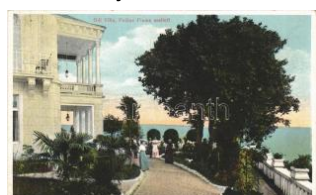

21942. ** Fiume, Rijeka; Pecine, Gál Villa. Há T2/3 4000



21943. ☒ 1926 Fiume, Rijeka; Torre Civica, P T2/3 2000



21944. ☒ 1898 (Vorläufer) Fiume, Rijeka; Hár T2/3 5000

A nagyaukción online része 18:00 órakor zárul!



21945. 📧 1908 Fiume, Rijeka; Sussak, Piram T2/3600

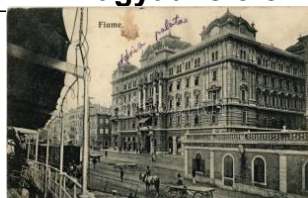

21946. 📧 1908 Fiume, Rijeka; utca, városi vasú T2 4000



21947. ✨ Fiume, Rijeka; Susak, Tersato / Suss T1/23000



21948. 📧 1908 Fiume, Rijeka; Tersatto / Trsat, T2 3000



21949. 📧 Fiume, Rijeka; Piazza Elisabetta / sqa T23600



21950. 📧 1908 Fiume, Rijeka; Pal. Arciduca Giu T21800



21951. 📧 Glina, Filipovicev a ulica, Svretiste / st T2 2000



21952. 📧 Gruz, Gravosa (Dubrovnik, Ragusa); D T22600



21953. 📧 1909 Kraljevica, P ortoré; Hotel Liburnia T24000



21954. ✨✨ Krapinske Toplice, Krapina-Toplitz; K T 3000



21955. 📧 1912 Komiza T2 1800



21956. ✨✨ Kőrös, Krizevac, Krizevci; Zakmardij T1 2800



21957. ✨✨ Lika vasútvonal autóbúsa / Licka z T110000



21958. 📧 1913 Lipik, Domisljen Villa, szélmalom T2500



21959. 📧 1900 Lovran, Lovrana; Künstlerpostka T23000



21960. ✨✨ Lovran, Lovrana; Künstlerpostkarte N T13000



21961. ✨✨ Mali Losinj, Lus sinpiccolo-Cigale; St T1 5000



21962. ✨✨ Mali Losinj, Lus sinpicco; kikötő a Vis T11800



21963. ✨✨ Mali Losinj, Lus sinpicco; kikötő, "Ro T1 2200



21964. ✨ Mali Losinj, Lussin piccolo; Cigale, Ma T2/34000



21965. 📧 1906 Petrinja, Pe trinja; Sumarski do T2/3 2800



21966. ✨✨ Plitvice, Licki G ajdas / Croatian folkl T1 5000



21967. 📧 1901 Pola, Pula; Tempel des Augustus T23000

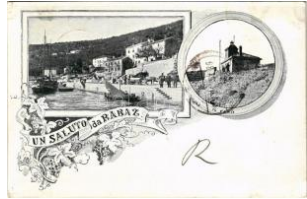

21968. 📧 ~1899 (Vorläufer) Rabac, Rabaz, P T2/3 4800



21969. 📧 1916 Rahlca, O rahovica; Razvalin T2/3 4800



21970. 📧 1898 (Vorläufer) Rovinj, Rovigno; D T2/3 6000



21972. ✨ 1908 Sibenik, Sebenico; Hrvatska soko T15000



21973. ✨ Sibenik, Sebenico; Varos / castle, stree T13000



21974. ✨✨ Sibenik, Sebenico; Obala / port, ste T1 3000



21975. ✨ Sibenik, Sebenico; Anton Cuiolic T1 T1 3000



21976. 📧 1912 Split, Spalato; Hotel Bellevue T2/3 2000



21977. 📧 1912 Susak, Boulevard T2 T2 2200



21978. 1916 Szalotnok, Szlatina, Podravska T2200



21979. 1905 Újlak, Ilok; S tari Ilok god. 1605 / A T2200



21980. 1905 Varasdufurdó, Warasdin-Töplitz, V T24600



21981. 1900 Varasdin, Varasdin; P T2 12000



21982. 1941 Vinkovci, V inkovci; Gradska k T2/3 4000



21983. 1915 Vinkovci, V inkovci; Palaca Brod T2 3000



21984. 1932 Vinkovci, V inkovci; Drzavni kolo T2 3000



21985. * Voloska, Volosco; Künstlerpostkarte T2/3 3000



21986. ** Volosko, Volosca; Bruchsteiner és T2/3 2000



21987. 1914 Vörsmarkt, Zmajevac; Római katoliku T2200



21988. ** Vukovár, Vukovar; útca, Szálló T2/3 7000



21989. 1913 Vukovár, Vukovar; útca, Szálló T2/3 7000



21990. 1918 Vukovár, Vukovar; útca, Sam. F. T3 4000



21991. 1914 Vukovar, Vukovar; Kottarski sud / Bezirks T2/3 1800



21992. ** Vukovár, Vukovar; árvíz, vizto T2 3000



21993. 1901 Zagreb, Zagreb; Palaca I. hrv. T2/3 3000



21994. 1913 Zagráb, Zagreb; Kukoviceva ul T2/3 2400



21995. 1915 Zagreb, Zagreb; Jel acicev trg. / square T2/3 2000



21996. 1908 Ada, Szerb templom tér. Berger T2 3200



21997. 1901 Apatin, Opstinska zgrada / Gemeindeg T23000



21998. ** Árpataroló, Rum a; Vasút utca, üzle T1/2 2000



21999. * Bácsgyulafalva, T elecka; Schlesinge T1/2 2400



22000. 1911 Deliblat, De liblato; tájkép a homo T3000



22001. * 1906 Fehértemplom, Ung. Weisskirche T32000



22002. * 1906 Fehértemplom, Ung. Weisskirche T32400



22003. 1907 Futak, Futog; Marianum k T34000



22004. 1907 Gombos, B ogojeva; Gőzkomp T2/3 3000



22005. * Hódság, Odzaci; Római katolikus te T2/3 2600



22006. ** Homokbálványos, Bavaniste; Görögk T22600



22007. 1915 Homokbálványos, Bavaniste; G T2 3000



22008. ** India, Indija; Né met népiskola / Nje T1/2 22000



22009. 1927 India, Indija; Római katolikus tem T3000

A nagyaukción online része 18:00 órakor zárul!



22010. ✱ 1915 Kevevára, Temeskubin, Kovin; T2 2800



22011. ✱ Kevevára, Temeskubin, Kovin; vadász T1 2000

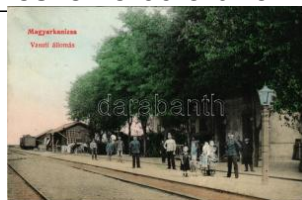

22012. ☒ 1909 Magyararkan Izsa, Ókanizsa, Sta T2/3500



22013. ☒ 1906 Nagyikinda, Kikinda; Erzsébet u T3 5000



22014. ☒ 1899 (Vorläufer) Nagyikinda, Kikinda T32000



22015. ☒ 1901 Óbecse, Stari Becej; Árpád-lig T2/33000



22016. ☒ 1909 Pancsova, Pancevo; Almási ú T2/3 2000



22017. ☒ 1910 Pancsova, Pancevo; Deák utca T2 2400



22018. ☒ Ruszanda-fürdő, Banja Rusanda (M T2/3 3000



22019. ☒ 1898 Szabadka, Subotica; Városhá T2/3 3000



22020. ☒ 1909 Szabadka, Subotica; Klotild kén T2 3000



22021. ✱✱ Szabadka, Subotica; Kossuth Lajo T2/34000



22022. ✱ Szabadka, Subotica; Fő tér, templom T2/32200



22023. ✱ Szávaszentdeme, Mitrovica, Mit T2/3 36000



22024. ☒ 1902 Tiszaszentmiklós, Ostojice; v T2/3 4000



22025. ☒ 1942 Topolya, Bácskány; Backa T T2/32000



22026. ✱✱ Törökkanizsa, Novi Kanjiza, Novi K T1/3200



22027. ☒ 1907 Újvidék, Novi Sad; Ferenc Józ T212000



22028. ☒ 1910 Újvidék, Novi Sad; Fő tér, tem T2/3 3000



22029. ☒ 1913 Újvidék, Novi Sad; Dun T22800



22030. ✱✱ Újvidék, Novi Sad; M. kir T2/31600



22031. ☒ 1908 Versec, Vrsac; Fere T2 6000



22032. ☒ 1917 Zenta, Sent a; régi fahíd és új va T2 3000



22033. ✱ 1941 Zenta, Sent a; bevonulás, magya T26000



22034. ✱ 1941 Zenta, Sent a; bevonulás / entry T2 6000



22035. ✱ 1941 Zenta, Sent a; bevonulás, magya T27000



22036. ✱✱ Zimony, Semlin, Zemun; Reál gimnáz T13000



22037. ☒ 1917 Zombor, Gromon; Gromon utca, T22600



22038. ☒ 1902 Zombor, Gromon; Fő utca, piac T2/32200



22039. ✱✱ Boldogasszony, Fertőboldogasszony T2 7000

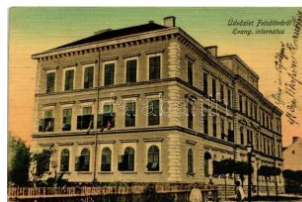

22040. ☒ 1910 Felsőölvő, Oberschützen; Evan T2/3 3600



22041. ☒ 1906 Felsőölvő, Oberschützen; Erdei k T2 7000



22042. ☒ Felsőpulya, Pulya a, Oberpullendorf; T2/34800



22043. ✱ 1930 Felsőzsolva, Hirm; Villa Rotterm T3 5000

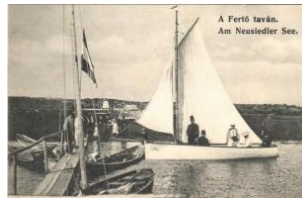

22044. ✱ 1907 Fertő tó, Neusiedler See; "Sylvia T23400



22045. ✱ 1907 Fraknó, Forchtenstein; vár, Kar T311000



22046. ☒ 1898 Fraknó, Forchtenstein; Schloss F T25000



22047. ☒ 1909 Kismarton, Eisenstadt; Esterhá T211000



22048. ☒ 1912 Kismarton, Eisenstadt; Herczeg T2 3600



22049. ☒ 1900 Lajtabruck, Bruck an der Leitha T25000



22050. ☒ 1898 (Vorläufer) Lajtabruck, Bruck a T2/38500



22051. ☒ 1898 (Vorläufer) Lajtabruck, Bruck a T3 11000



22052. ☒ 1900 Lajtabruck, Bruck an der Leitha; T2 2000



22053. ☒ 1899 (Vorläufer) Lajtabruck, Bruck an T2 4000



22054. ✱✱ Léka, Lockenhaus; tűzoltás / fire-figh T11800



22055. ☒ 1905 Nagymarton, Mattersdorf, Ma T2/3 11000



22056. ☒ 1913 Nagysároslak, Moschendorf; Rö T25000

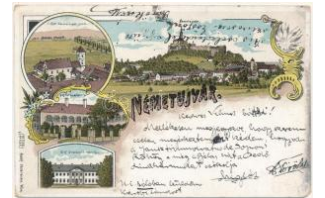

22057. ✱ 1905 Németújvár, Güssing; Szt. Fe T2/3 12000



22058. ☒ 1906 Pörgölény, Pörgölin, Pilgersdo T2/35000



22059. ☒ 1925 Ruszt, Rust am Neusiedlersee; S T2800



22060. ☒ 1902 Savanyúkút, Sauerbrunn; pavilo T23000



22061. ☒ 1905 Tarcsa, Tarcsafürdő, Bad Tatzm T24000



22062. ✱✱ Tarcsafürdő, Bad Tatzmannsdorf; gy T2 2600



22063. ☒ 1901 Városszalónak, Stadtschlainin T2/34800



22064. ☒ 1929 Alsólendva, Lendva, Dolnja Lend T23000

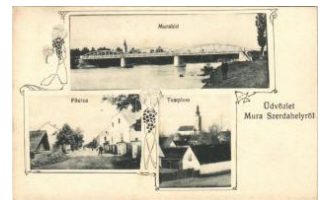

22065. ☒ 1910 Muraszerda hely, Mursko Sredis T212000



22066. ✱ Kuitim nga Shkodra / Greetings from S T24000



22067. ✱✱ Shkoder, Shkodra, Scutari, Skutari (S T23600



22068. ✱✱ Shkoder, Shkodra, Scutari, Skutari (S T3000



22069. ✱✱ Shkoder, Shkodra, Scutari, Skutari T1/2 4000



22070. ☒ Shkoder, Shkodra, Scutari, Skutari; T2/3 2400

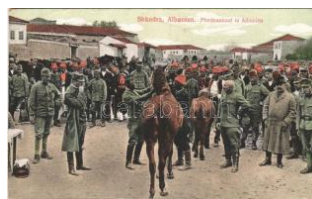

22071. ✱✱ Shkoder, Shkodra, Scutari, Skutari; P T22000



22072. ☒ 1932 Cambridge (Minn.) High school T2/31800



22073. ☒ 1903 Houston, Texas; Congress Stre T2/34000

Várjuk beadásait - dolgozzunk együtt a sikerért!



22074. * Manchester (New Hampshire), Sac T2/32600



22075. ☒ Maryville (Missouri), Nodaway Coun T2/3 2000



22076. * New York, Toffenetti Restaurant. 43 T2/3 1600



22077. * 1931 New York City, Kossuth Lajos T1/2 3000



22078. ☒ 1907 New York, Ester Street, marke T2/33000



22079. ** ☒ 1907-1908 Pittsburgh (Pennsylvania) 6000



22080. * 1919 Rochester, New York Central T2/3 2200



22081. ☒ 1906 San Francisco (California), Van T2/33000



22082. ☒ 1915 San Francisco (California), Stre T2/32600



22083. ☒ 1913 Mar del Plata, Grupo de niños T2/3 2000



22084. ☒ 1906 Hobart, Elizabeth Street, tram T2 23000



22085. * 1924 Arlbergbahn, Bahnhof, Elektrifizie T29000



22086. ** Baden bei Wien, Thermal Strandbad T2 3000



22087. ** Baden bei Wien, Dobelhoff Park. Ku T3 3000



22088. ** ~1890 (Vorläufer) Bad Gastein. Art T2 12000



22089. ☒ 1926 Bad Gastein, Badgastein; Rei T2/3 2000



22090. ☒ Bad Radkersburg a.d. Mur, Schloss O T2 3000



22091. ** Bad Vellach, Kuranstalt bei Eisenkap T14000



22092. ☒ 1900 Dürnstein, Die Ruine / castle r T2/3 3000



22093. ☒ 1899 (Vorläufer) Ebenfurth, Kirche u T2/32000



22094. ☒ 1919 Eisernes Tor, Jägerhaus bei Bad T2 3600



22095. ☒ Fehring (Steiermark), Bahnhof / rail T2/3 3000



22096. * Fehring (Steiermark), Bahnhof / railway T33000

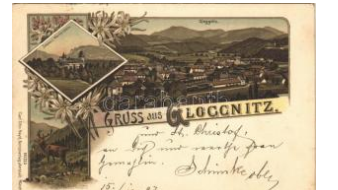

22097. ☒ 1897 (Vorläufer) Gloggnitz, Schloss W T25000



22098. * 1890 (Vorläufer) Graz, Der Uhrthurm T2/39500



22099. * 1900 Graz, Tegethoffgasse / bridge, s T22400



22100. ☒ 1904 Graz, Michael Ehrenhöfler's Ga T2/31600



22101. ☒ 1915 Graz, Schlossberg Liesel / castle T23000



22102. ☒ 1907 Graz, Südbahnhof / railway sta T2/33000



22103. ☒ Grosshollenstein, Gross Hollenstein T2/32000



22104. * Gutenstein, Lange Brücke / bridge, ch T1/33000



22105. * 1899 (Vorläufer) Gutenstein T1/2 T1/2 3000



22106. ☒ 1899 (Vorläufer) Hopfgarten (Tirol) T2/3 5000

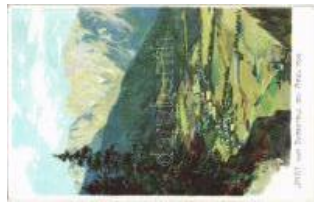

22107. ☒ 1912 Imst (Tirol), Vom Burgstall bei A T2 2000



22108. ☒ 1912 Imst (Tirol), Vom Burgstall bei T2/3 2000



22109. ** Katseldorf bei Wiener Neustadt, S T2/3 2600



22110. ☒ 1898 (Vorläufer) Klagenfurt, Landhau T2 5000



22111. ** Klagenfurt, Villa cherstrasse / stree T1/2 2000



22112. ** Klagenfurt, Bahnhofstrasse / street w T 2600



22113. ☒ 1900 Klagenfurt, K.K. Oberrealschule T2 2000



22114. ☒ 1917 Klagenfurt, Obstplatz, Wiener Ba T2 2000



22115. * 1899 Krems a. Donau, Obere Landst T2/3 3000



22116. * Krumpendorf am Wörthersee, Hotel K T3 2000



22117. ☒ 1906 Langau bei Gaming, Rothschild T2 3000



22118. ☒ 1905 Linz, Pöstlingberg elektrische T2/3 3000



22119. ☒ Marchtrenk, Fabrik Weinzierl / factory T2/3 3000



22120. ☒ 1898 (Vorläufer) Mariatzell, Wasserfall T3 3000



22121. ☒ 1897 (Vorläufer) Mauerkirchen, Markt T2 4000



22122. ☒ 1897 (Vorläufer) Mürzzuschlag, Sche T2 5000



22123. * 1899 (Vorläufer) Mürzzuschlag, Gastho T3 2600

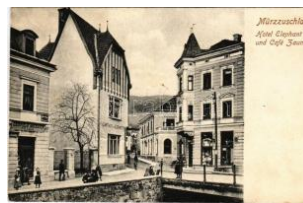

22124. * 1918 Mürzzuschlag, Hotel Elephant un T2 4000



22125. ☒ 1896 (Vorläufer!) Nassfeld bei Bad Ga T2 6000



22126. ☒ Neukirchen am Walde, Strassen / stree T2 2600



22127. ☒ 1906 Niederhofen (Stainach in Steie T2/3 2400



22128. ☒ 1904 Oberhollabrunn, Hollabrunn; fold T2 4000



22129. ☒ 1898 (Vorläufer) Perg, Platz / square. T2 3000



22130. ☒ 1887 (Vorläufer) Salzburg. Art Nou T3/4 2000



22131. ☒ 1925 Salzburg, Gasthof Deutscher H T2/3 2000



22132. ☒ 1898 Sankt Aegyd am Neuwalde, S T2/3 3000



22133. ☒ 1936 Sankt Pölten, Kremsergasse / st T2 3400

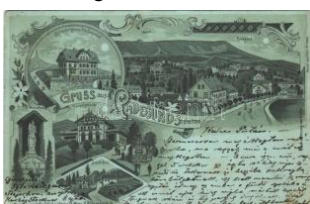

22134. ☒ 1900 Sankt Radegund bei Graz, Sch T2/3 5000



22135. * Schüsserlbrunn, Hanz Zisser's Touriste T2 1600



22136. ☒ 1903 Seibersdorf, Schloss, Kirche, Ge T2 3000



22137. ** Semmering, Hotel Palace, winter s T1/2 2400

A nagyaukcio online része 18:00 órakor zárul!



22138. 1899 (Vorläufer) Steyr, Stadtpfarrkir T2 3000



22139. Trieben, Graphit Werk Sunk / Gra T1/2 2000



22140. 1892 (Vorläufer) Wien, Vienna, B T2/3 12000



22141. 1902 Wien, Vienna, Bécs; Wallner's M T2 4000



22142. 1898 (Vorläufer) Wien, Vienna, Bécs T2/3 3000



22143. Wien, Vienna, Bécs; Schwarzenberg T1 3000



22144. 1902 Wien, Vienna, Bécs; Donau Qua T2 3600



22145. 1905 Wien, Vienna, Bécs; Gruss vom T2/3 3000

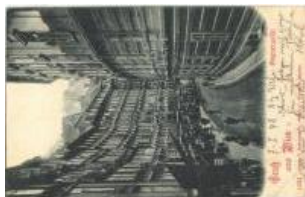

22146. 1898 (Vorläufer) Wien, Vienna, Bécs; T2 3000



22147. 1926 Wien, Vienna, Bécs; Café Habsb T2 3000



22148. Wien, Vienna, Bécs; Institut Winterb T2/3 2600



22149. 1900 Wien, Vienna, Bécs; Neuer Markt T2 2000



22150. 1897 (Vorläufer!) Wien, Vienna, Bécs T2 4000



22151. 1899 (Vorläufer) Wien, Vienna, Bécs T2 3000



22152. Wien, Vienna, Bécs VII. Stiftskaserne, T2 3000



22153. Wien, Vienna, Bécs IX. Nussdorfers T2/3 2000



22154. Wien, Vienna, Bécs XV. West-Bahn T1 3000



22155. 1900 Wien, Vienna, Bécs XIX. Kahle T2/3 1600



22156. 1906 Wien, Vienna, Bécs XXIII. Kalksb T2 3000



22157. 1923 Wiener Neustadt, Bécsújhely; T2/3 5000



22158. 1928 Baku, Baco u; Municipal street T2/3 2000



22159. 1912 Baku, Baco u; Olginskaya stree T2/3 3400



22160. 1917 Arlon, Aarlen; La Gare / Het st T1/2 2600



22161. Leuven, Louvain; La Station / railwa T2 2000



22162. 1915 Lichtervelde, De nieuwe Statie T2/3 3000



22163. Brod, Bosanski Brod; Savski most / Sa T3 1800



22164. 1900 Bosanski Petrovac. Dragutin S T2/3 5000



22165. 1899 (Vorläufer) Călești (an der monte) T3 3000



22166. Gracanica, Carsija / market square, T2/3 3000



22167. 1901 Ilidza, Ilidze; Hotel Bosna i Austr T2 2000

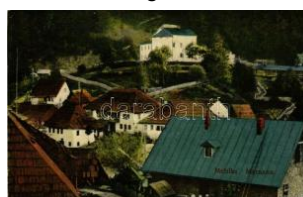

22168. Metaljka, Metaljka; T2 T2 4000

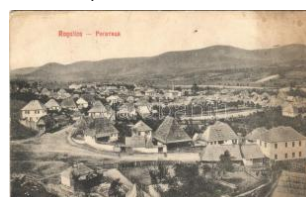

22169. Rogatica (wet corner) T3 T3 3000



22170. ☒ 1900 Sarajevo, L andes-Regierungs-G T25000



22171. ☒ 1908 Sarajevo, S tadtmagistrat, Sitzung T2 5000



22172. ✱✱ Sarajevo, Appe lquai / Apelova obala T13000



22173. ☒ Sarajevo, Evange lische Kirche, Pfarr T2/32200



22174. ☒ 1902 Travnik, Su lejmanija dzamija / m T21800



22175. ☒ 1916 Trebinje, Bi lecka Ulica / Bileks T2/35000



22176. ☒ 1909 Trebinje, ch urch (EK) T2/3 T2/3 2000



22177. ✱ Tuzla, Handelssc hule / school (EK) T2/3 2000

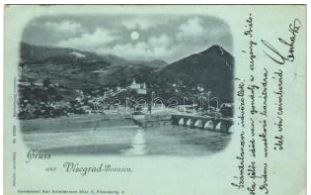

22178. ☒ 1899 (Vorläufer) Visegrad, night (Rb T2/32000



22179. ☒ 1900 Brno, Brünn ; Höhere Handelss T2/3 2000



22180. ☒ 1901 Brno, Brünn ; bahnring / railway T2/32400



22181. ☒ 1900 Brno, Brünn ; Dominikanerplatz T2/32200



22182. ☒ 1900 Bzenec, Bis enz; Zámek, 900 let T2 2000



22183. ☒ Cerchov, Schwar zkopf; Kurzova Véz a T22000



22184. ☒ 1900 Ceské Bude jovice, Budweis; H T2/3 4000



22185. ☒ 1898 (Vorläufer) Ceské Budejovice, B T22000



22186. ✱ Cheb, Eger; Blick vom Steinbruch, Ho T3 3000



22187. ☒ 1898 (Vorläufer) Cheb, Eger; Alte B T2/3 3000



22188. ☒ 1899 Decin, Tets chen; Railway tunn T2/32000



22189. ✱✱ Frantiskovy Laz ne, Franzensbad; V T2/32000

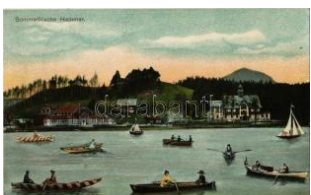

22190. ☒ Hamr na Jezere, Hammer am See; T2/3 2000

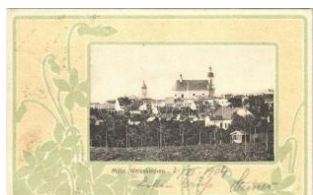

22191. ☒ 1904 Hranice na Morave, Mährisch T2/3 6000



22192. ☒ 1882 (Vorläufer!!) Hrensko, Herr T2/3 10000



22193. ☒ 1902 Hrensko, H ernskretschen; SS T2/32000

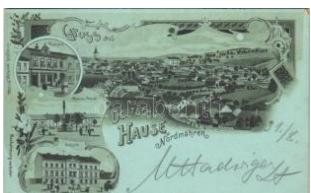

22194. ☒ 1899 (Vorläufer) Huzová, Deutsch Ha T25000



22195. ☒ 1914 Jablonec na d Nisou, Gablonz; T2/3 2000



22196. ✱ Jaworowy, Erz. F riedrich Schutzhau T2/3 1800

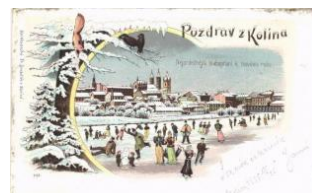

22197. ☒ 1915 Kolin, Nejsr decnejši blahoprání T2 5000



22198. ✱✱ Kolín, Dúmsky odbor Ustr. matice s T2 2000



22199. ✱ Komáří Hurka, Mü cktürmchen; mo T1/2 2400



22200. ☒ 1898 (Vorläufer) Malá Skála, Kleinska T24400



22201. ☒ Mariánské Lázně , Marienbad; Höhe T2/3 2000

A nagyaukcio online része 18:00 órakor zárul!



22202. 1901 Milevsko, Náměstí / square, T2/3 4000

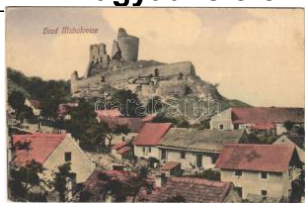

22203. Mlada Boleslav, Hrad Michalovice / c T2/3 4000



22204. 1898 (Vorläufer) Pardubice, Vchod zá T2/3 3000



22205. 1901 Pardubice, C. a k. jízdecká ka T2/3 3000



22206. 1899 (Vorläufer) Písek, Král. mesto T2/3 2000



22207. Prichovice, Przichowitz; Rösslerbaud T2 2000



22208. 1899 (Vorläufer) Serák, Hochscha T2/3 11000



22209. 1895 (Vorläufer) Serák, Hochschar; T2/3 9500



22210. 1904 Sobotka T2 2400



22211. 1906 Ústí nad Labem, Aussig an de T2/3 3000



22212. Zlaté Hory, Zuckmantel; Hauptplatz / m T22000



22213. 1910 Copenhagen, Kobenhavn; Unive T22000



22214. 1903 Saksjobing, Saxkjöbing; Brost T2/3 3000



22215. 1904 Bloemfontein, market square (T2/3 2000



22216. 1908 Cape Town, Flower Sellers on T2/3 3000



22217. 1911 Johannesburg, Corner of Joubert T2 3000



22218. 1906 Pretoria, railway station, book T2/3 3000



22219. 1909 Aswan, Assuan; magyarok Eg T2/3 2000



22220. 1899 (Vorläufer) Cairo, Caire; Sphinx T2 2000



22221. Suez, Railway station, train arriving f T2 3000



22222. Suez, Railway station T2 3000



22223. 1900 Tallinn, Reval; Die Breitstrasse T2/3 2000

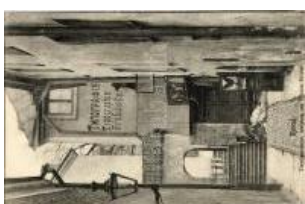

22224. Tallinn, Reval; Treppenstrasse, Aufga T2/3 2400



22225. Tallinn, Reval; Eesti teater "Estonia" T2 2400



22226. Ruokolahki, Kirke / Kirche / church T2 1600



22227. Boulogne-sur-Mer, La Gare Maritime T2/3 2000

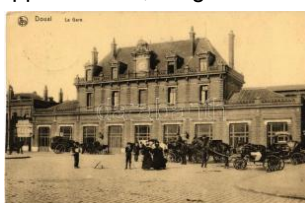

22228. 1917 Douai, La Gare / railway station T2/3 3000



22229. 1900 Paris, Exposition Universelle, P T2/3 3000



22230. 1900 Paris, Exposition Universelle, Le T2 3600



22231. Paris, Aux Photochromes Maison Ch T 1400



22232. 1902 Paris, Gare Montparnasse / railw T3 2000



22233. Paris, Auteuil, Champ de Courses, Vu T2 3000



22234. 1910 Pontfaverger, Pont-Faverger; T2/3 2000



22235. Saint-Pierre-en-Port, L'Hotel des Te T2/3 2000



22236. 1916 Villers-la-Montagne, WWI Ger T2/3 2000



22237. Corfu, Corfou; L.M. les Rois de la Gra T2/33000



22238. Kavala, Cavalla; port, boats (fl) T2 T2/3 3000



22239. 1911 Syros, Syra; Vue generale de la T2 3000



22240. 1930 Thessaloniki, Saloniki, Saloniq T2/3 2200



22241. Conakry (Guinée Française), Pont d T2/33000



22242. Hongkong, Fountain in the Public T2/3 3000



22243. Hongkong, Chow Chow on Hillside, T1 2200



22244. Hongkong, Queen's Road Central & T12200



22245. Hongkong, Sedan Chair and Ricksh T2 2600



22246. Pondicherry, Ponducherry; Rue des C T1 3000



22247. 1899 (Vorläufer!) Aceh, Atjeh; De G T2/3 3000



22248. 1905 Malang, Paasser / market stree T2/3 3000



22249. Surabaya, Soerabaja; Chinese quarter, T2 3000



22250. Weltevreden (Jakarta), Hotel der Ne T12000



22251. 1927 Irish jaunting car T2/3 T2/3 2000



22252. 1922 Fukuoka, Hukuoka; The Nishi T2/3 2000



22253. Kobe, Kaigandori (Bund), street vie T1/22000



22254. 1906 Kobe, Hiogo (Hyogo) Prefectur T2/3 3000

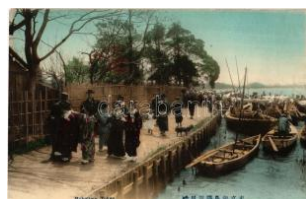

22255. Tokyo, Mukojima, Sumida river side, T1 2600

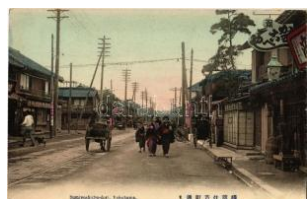

22256. Yokohama, Sumiyoschicho-dori, str T2/3 2600



22257. Yokohama, View of Sakuragicho Ra T23000



22258. 1911 Edmonton (Alta), At the mouth of o T3 3000



22259. Chinese girls driving on a wheelbarrow T2 3200

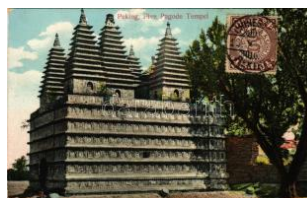

22260. Beijing, Peking; Five Pagode Tempel T22800



22261. Beijing, Peking; Part of the Emperor T2/3 3400



22262. Guangxu Emperor, Chinese emperor T 23200



22263. Peitaho, Bergtempel / Mountain temple T1/2 3200



22264. Tianjin, Tientsin; Gordon Hall T2/3 T2/3 3000



22265. 1916 Aleksandrowo, Alexandrowo; T2/3 4000

Várjuk beadásait - dolgozzunk együtt a sikerért!



22266. ☒ Andrychów, Andrichau; Rynek. Nak T2/35000



22267. ☒ 1898 Bielsko-Biala, Bielitz; Sparkasse T22200



22268. ☒ 1915 Bochnia, Uzbornia T2 T2 3000

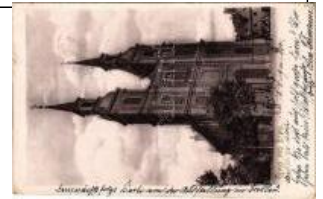

22269. ☒ 1904 Brzeg, Brieg; Kirche / church (T2/33000



22270. ✱ Chelm, Kulm, Holm, Cholm; Politech T2/33000



22271. ✱ 1901 Chorzów, Königshütte O.S.; R T2/3 3600



22272. ☒ Debica, Rynek / Ringplatz, nördlicher T2/32800



22273. ☒ Glogówek, Oberglogau; Ring mit Rath T2 3000



22274. ☒ 1916 Gorlice, Rożbity granatami ko T2/3 4000



22275. ☒ 1916 Gorlice, po inwazyi / destruction T2 4000



22276. ☒ 1913 Gorzów, Wiełkopolski, Landsberg T2 3000



22277. ☒ 1906 Gorzuchów, Möhlten (Moehiten) T33600



22278. ✱ 1908 Jarosław, Jaroslau; Art Nouvea T2/3 3000



22279. ☒ Jarosław, Jaroslau; Rynek / Ringpla T2/3 2000



22280. ✱✱ Katowice, Kattowitz; Slaskie Technic T13000



22281. ☒ 1900 Kochłowice, Kochlowitz (Ruda S T23600



22282. ☒ Kraków, Krakau; Dworzec kolejowy / T2/3 3000



22283. ☒ 1898 (Vorläufer) Kraków, Krakau; Kop T23000



22284. ☒ 1907 Legnica, Liegnitz; Haag-Strass T2/3 3000



22285. ✱✱ Lublin, Dworzec / Bahnhof / railway T1/22000



22286. ✱✱ Lysogóry, Polskie Towarzystwo Kraj T2 8500



22287. ✱✱ Lysogóry, Polskie Towarzystwo Kraj T2 8500



22288. ✱✱ Lysogóry, Polskie Towarzystwo Kraj T2 8500



22289. ✱✱ Lysogóry, Polskie Towarzystwo Kraj T2 8500



22290. ✱ Niepolomice, Koszary / Kaserne / m T2/3 3000



22291. ☒ Nowy Sącz, Nowego Sacza, Neu Sa T2/33000



22292. ☒ 1903 Ostrowo, Ring / Rynek / squar T2/35000



22293. ☒ 1902 Ostrowo, Kgl. Landgericht u. Ho T23000



22294. ☒ 1902 Ostrowo, Bahnhofstrasse / railw T23000



22295. ☒ 1902 Ostrowo, Kaiserl. Postamt / po T2/32000



22296. ☒ 1902 Ostrowo, Ring mit Siegesdenk T2/33000



22297. ☒ 1903 Ostrowo, Post / poczta / post of T3 2000



22298. 1898 Przemysl, Ringplatz, hauptwa T2/33000



22299. 1903 Przemysl, O gólny widok rynku T2/3 2400



22300. 1899 (Vorläufer) Przemysl, Total-Ans T2 3000



22301. 1917 Pulawy, Ul. Lubelska / street (Rb T33000



22302. 1916 Rozwadów, WWI destroyed buil T3 5000



22303. Rzeszów, Resche; Ulica 3-go maja / s T33000



22304. Rzeszów, Resche; Plac Wolności, Be T2/33000



22305. 1914 Strzemieszycy (Dabrowa Górnic T33000



22306. Suwalki, Wie die Russen in ihren Ki T1 3000



22307. 1900 Tarnów, Tarnau; Klasztor PP. U T2 4000



22308. Tczew, Dirschau; Dworzec / Bahnhof T1/24000



22309. Warszawa, Warschau; Po T2 8500



22310. Warszawa, Warschau; Warsaw; Po T2 8500



22311. Warszawa, Warschau; Warsaw; P T2/38500



22312. Warszawa, Warschau; Warsaw; Pro T14000



22313. 1913 Warszawa, Warschau, Warsaw T2 2200



22314. 1897 (Vorläufer) Wrocław, Breslau; T2/34000



22315. 1905 Wrocław, Breslau; Viele Grüsse T2 3000



22316. Riga, Brivibas bulvaris / Freiheits B T2/32000



22317. Beirut, Beyrouth; Le Marché / marke T2/33000



22318. Kaunas, Aukstesnioji Teknikos Mokykla T22000



22319. Rabat, Le Bac a Vapeur sur l'Oued B T2/3 3000



22320. 1903 La Trinité, Un coin du bourg apre T23000



22321. Cetinje, Cettigne; market in winter (r T3 3000



22322. 1903 Maputo, Lourenço Marques; R T2/32800



22323. Dover, Admiralty Pier. Raphael Tu T2/3 3000

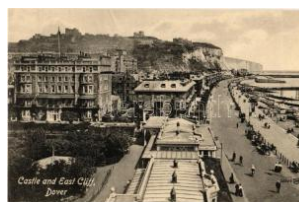

22324. Dover, Castle and East Cliff T1 T1 1800



22325. Folkestone, Flushing boat, Mecklenb T13000



22326. Hastings, town centre, automobiles, T1 2000



22327. 1907 Horsham, Christ Hospital, Prepa T2 2000



22328. 1902 Ipswich, Town hall and post of T2/33000

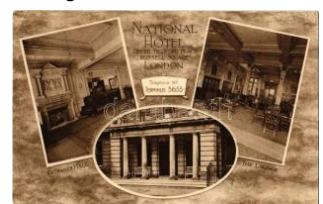

22329. London, National Hotel, entrance T2/3 2000

A nagyaukción online része 18:00 órakor zárul!



22330. ** Midhurst, North street, shops, post T1 2400



22331. 1902 Mumbles (EK) T2/3 T2/3 2000



22332. * Peckham (London), Greetings from the T3 5000



22333. ** Scottish studies, Highland washing T1/22000



22334. 1904 Winchelsea, Castle street, shop, bicy T2 2400



22335. 1904 Worthing, South Street, shops T2/3 2400



22336. 1899 (Vorläufer!) Aachen, Eisenbrunn T3 2000



22337. Aachen, Heldenheim, Krieger Ehrenfriede T2 2000



22338. ** Bodetal, Bodethal; Hexentanzplatz T2 12000



22339. 1915 Celle, Triftstrasse mit Thaer-D T1/2 2000



22340. 1906 Dohna-Müglitztal, Bahnhof / railw T3 3000



22341. 1885 (Vorläufer!) Dresden. Gruss T2/3 16000



22342. ** Dresden, Central Hotel am Hauptbua T1 3000



22343. 1908 Eltville am Rhein. Dampfer / stea T2 3000



22344. ** Frauenstein (Wiesbaden), 1000 ja T2/3 1800



22345. ** Freiburg im Breisgau, Martinsthor, T2/3 2000



22346. * 1901 Jena, Pradies mit Hausberg. Art N T3 3000



22347. ** Köln a. Rh., Flughafen / airport, Luft T1 3000



22348. 1902 Leipzig, Reichsmessestadt, Marktpl T2/3 2000



22349. 1902 Mainau, Insel Schloss / island T2/3 3000



22350. 1896 (Vorläufer!) Nürnberg, Nuremb T2/3 9500



22351. 1926 Radeberg, Wiener Cafe und Co T2 5000



22352. ** Rosstrappe. 5 P fennigs Ga. (EK) T2/3 12000



22353. Rudolstadt, Markt, Gasthaus / market T2 2000



22354. 1894 (Vorläufer!) Rüdesheim am Rh T2/3 8500



22355. 1895 (Vorläufer!) Schwarzburg (Saa T2/3 6500



22356. 1885 (Vorläufer!) Wartburg (Eisena T3/4 14000



22357. ** Wiesbaden, Hauptbahnhof / main ra T2 1800



22358. 1900 Zwönitz, Kirche, Bahnhof, Rath T2/3 2600



22359. Bergen, station / Bahnhof / railway st T3 2400



22360. ** Oslo, Christiania, Kristiania; Karl Joh T2 4000



22361. ** Oslo, Christiania, Kristiania; Storthin T1 2200



22362. 1905 Ancona, Panorama dal mare T2 3000



22363. Bolzano, Bozen (Südtirol); Obstmarkt T1/2 2600



22364. Bolzano, Bozen (Südtirol); Defreggers T1/2 2600



22365. Canelli, Fratelli Gancia & Co., Stab T2/3 2000



22366. 1911 Chivasso, Piazza Vittorio Emanuele T2 2200



22367. Cormons, Krmin, Kremaun; Frontiera T2 2000



22368. Conegliano, Fontana del Nettuno, F T1 5000



22369. Cortina d'Ampezzo (Südtirol), Hotel Po T2 4000



22370. 1918 Enego (Sette Comuni, Hétközsé T2 3000



22371. Grado, Badeanstalt / beach T2 1800



22372. Merano, Meran (Südtirol); Laubenga T1 3000



22373. Merano, Meran (Südtirol); Schloss G T1 3000



22374. Merano, Meran (Südtirol); Schloss L T1 3000



22375. Merano, Meran (Südtirol); Frühling, T1 3000



22376. Messina, Nuova panorama dal T1/2 4000



22377. Messina, Terremoto del 28 Dicembre T1 4000



22378. Messina, Terremoto del 28 Dicembre T1 4000



22379. Messina, Nuova i baraccamenti d T1 5000

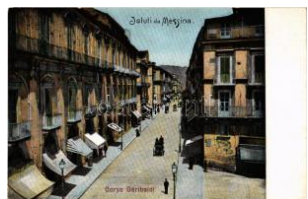

22380. Messina, Corso Garibaldi / street T1/2 1800



22381. 1913 Mestre, Storico Ponte della Cam T2 2600



22382. 1904 Migliarino Pisano, castello / ca T2/3 2000



22383. 1906 Milano, Milano; Sempione / mon T2 3000



22384. Nervi, Passeggiata a mare e Torre G T1 1800



22385. Padova, Padua; Fiera Campionaria T1/2 2400



22386. Pistoia, Canto al Baly, farmacia e dro T2 2000



22387. Reggio Calabria, Corso Garibaldi e Palazzo T2 1800



22388. Riccione, Spiaggia, L'ora del Bagno T2/3 2200



22389. Riccione, Spiaggia, Divertimento d T2/3 2000



22390. Riccione, Bagno sulla spiaggia / b T1 2400



22391. Rimini, Viale dello Stabilimento / strada T1 3000



22392. 1899 (Vorläufer) Riva, Il porto colla T2/3 2000



22393. Salerno, I Bagno / beach T2/3 2400

A nagyaukción online része 18:00 órakor zárul!



22394. ✉ 1911 Saltino (V allombrosa), Villa O T2/32000

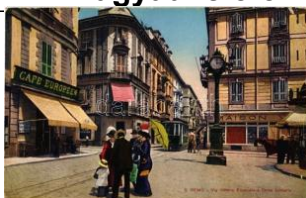

22395. ✉ 1926 Sanremo, V la Vittorio Emanuele T2/3 2600



22396. ✱ San Vito al Tagliamento, Fabbrica Z T2/3 4000



22397. ✱ Torino, Turin; Kosuth Lajos lakása a T1/23000



22398. ✉ 1901 Tarvisio, Tarvis; Bahnhof / railw T2/31600



22399. ✱ Trieste, Bagno Fontana / beach. Kue T1/23000



22400. ✉ 1900 Trieste, Hotel de la Ville e Chie T2/32000



22401. ✱✱ Trieste, Riva Nazario Sauro / port, t T2 3600



22402. ✱✱ Trieste, Arsenale del Lloyd / ship fac T12200



22403. ✱✱ Trieste, Vista del Molo S. Carlo / port T1 2200



22404. ✉ 1907 Trieste-Opicina (Opicina), Ferro T2/33000



22405. ✱ 1912 Venezia, Venice; Canal Grande d T3600



22406. ✱✱ Vesuvio con la Ferrovia e la Funicol T2 5000



22407. ✱✱ 1899 (Vorläufer) Souvenir de Russie T17500



22408. ✱✱ 1899 (Vorläufer) Souvenir de Russie T17500



22409. ✱✱ 1899 (Vorläufer) Souvenir de Russie T17500



22410. ✱ 1903 Astrakhan, Cathedral Street, grap T4 7500



22411. ✉ 1932 Kaliningrad, Königsberg i. Pr.; G T25000

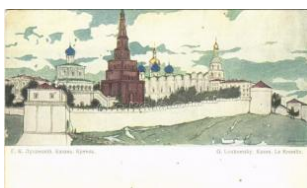

22412. ✱✱ Kazan, Le Kremlin / citadel. Russian T28500



22413. ✉ 1897 (Vorläufer!!) Moscow, Moskau T2/37000



22414. ✱ 1896 (Vorläufer!) Moscow, Moscou T2/3 12000



22415. ✱ 1901 Moscow, Moscou; Kremlin, Tr T3/4 16000



22416. ✱ 1897 (Vorläufer!) Moscow, Moscou; S T312000



22417. ✱ Moscow, Kremlin. Russian art postcard T2/38500



22418. ✉ 1900 Moscow, Moscou; Cathédrale d T2 7500



22419. ✉ 1902 Moscow, Moscou; Vue du Krem T3 7500



22420. ✉ Moscow, Moscou; Couvent Devitsch T2/35000



22421. ✱ Moscow, Moscou; Kremlin T2 T2 3000



22422. ✱✱ Moscow, Moscou; Maison des Boy T2/3 4000



22423. ✉ 1906 Moscow, Moscou; Kremlin (EK T2/37500



22424. ✉ 1912 Nizhny Novgorod, Gorky; New T2/33000



22425. ✱✱ Nizhny Novgorod, Gorky; street an T1/2 2400



22426. 1907 Piatidorosc hnoje, Bladiu, Ble T2/37500



22427. Pskov, Pskow; Le clocher au mon T2/3 8500



22428. Syzran, Alexan drovsky Bridge across T23400



22429. Tomsk, Russian Theological Schoo T2/3 2000



22430. 1907 Porto, Entra da da rua de Santo A T33000

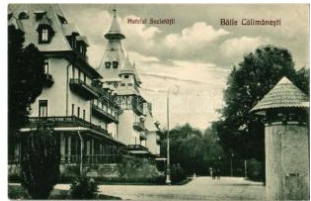

22431. Baile Calimanesti, Hotelul Societatii / h T22000



22432. Baile Olanesti, Cs erépfürdő; Olanest T2/3 3000



22433. 1902 Braila, Piata Stii Archangheli / s T2/32200



22434. 1902 Braila, Piata Regala / square, t T2/3 3000



22435. 1911 Braila, Piata Portului / square, T2/3 2200



22436. 1948 Constanta, Geamia / mosque. T2/3 2400



22437. Darmanesti, Hatna (Suceava); Wirt T1/2 11000

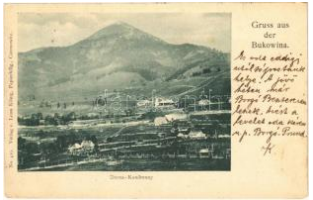

22438. 1900 Dorna Cand renilor, Dorna Kandr T2 3000



22439. Dornesti, Hadik falva (Bukovina, Bu T2/35000



22440. 1904 Galati, Gala tz; Casarmele de vin T23000



22441. 1911 Galati, Gala tz; Strada Tecuci, 53 T23000

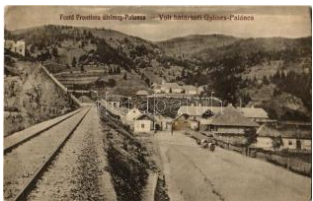

22442. Palanca, Gyime s-Palánka, Ghimes (T3 3000



22443. Radauti, Radóc, Ringplatz T1 3000



22444. 1900 Rarau, Rarc u (Bukowina, Buko T2/33000



22445. Techirgiol, Tekir göl; Baile de barba T1/22000



22446. Turnu Severin, Szörényvár; Halla T1/2 5000



22447. 1901 Arth-Rigiba hn-Kräbelwand / Sw T2 3000

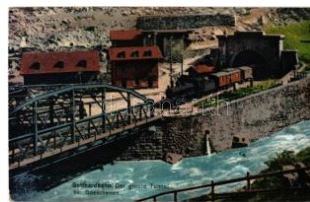

22448. Göschenen, Goes chenen; Gotthardb T1/23000



22449. 1895 (Vorläufer) Murten, Morat; Cha T2/39500



22450. 1894 (Vorläufer) Müren, Grand Hot T2/39500



22451. 1894 (Vorläufer) Rigi Kaltbad, Hotel T2/3 9500



22452. 1895 (Vorläufer) Rigi Kulm, Schreib T2/3 9500



22453. 1893 (Vorläufer) Vitznau, Herzlichen G T3500



22454. 1904 Lindsberg, Tingshuset / court. T2 4000



22455. 1900 Lindsberg, winter T2/3 T2/3 2000



22456. 1913 Meckhe, Un e Escale de Traite. T2/33000



22457. Belgrade, The Gr eat Market and park T23000

A nagyaukcio online része 18:00 órakor zárul!



22458. 1900 Belgrade, Königl. Jagdhaus T2/3 3000



22459. 1918 Cacak, Markt / market, shops T2 T22000



22460. 1907 Ristovac, Rastovac; Serbische T3 3000



22461. Slov. Plan. Drustvo 1897. (Slovenska T2/38500)



22462. Slavonien / Slavonien. Folklore art post T28500



22463. Celje, Cilli; Stadtpark. Verlag von T2/3 15000



22464. Celje, Cilli; Stadtpark. Verlag von T2/3 15000



22465. Celje, Cilli; Krekov trg / Bismarckplatz T3 3200



22466. Koper, Capodistria, Capo D'Istria; p T2/3 6500



22467. 1915 Kranjska Gora, Razorjem in M T2/33200



22468. 1907 Ljubljana, Laibach; Steiner Alp T2 15000



22469. Ljubljana, Laibach; Sv. Jakoba nabrez T22200



22470. 1901 Ljubljana, Laibach; Stari trg / squ T22000



22471. 1915 Ljubljana, Laibach; Alter Markt T2/33200



22472. 1917 Ljubljana, Laibach; Siska (EK) T2/3 3200



22473. Ljubljana, Laibach; Francovo nabre T2/3 3200



22474. 1898 (Vorläufer!) Ljubljana, Laibach; R T28500

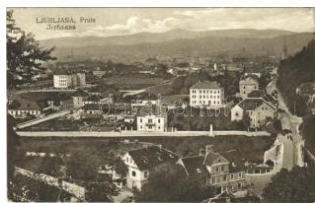

22475. Ljubljana, Laibach; Prule T1 T1 3000



22476. 1902 Maribor, Marburg an der Drau; T T2 3000



22477. Piran, Pirano; Piazza Tartini e Duomo T2 1800

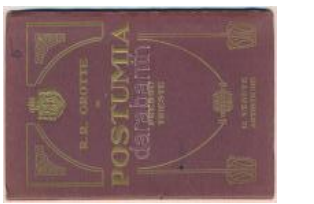

22478. Postojna, R.R. Grotte di Postumia, Ade8500



22479. 1901 Portoroz, Porto Rose (Piran, P T2/34000)



22480. Pragersko, Pragerhof; Bahnhof, Schl T2 8500



22481. Pragersko, Pragerhof; Bahnhof / rail T2/3 3200



22482. 1898 (Vorläufer) Ptuj, Pettau; Schl T2/3 11000



22483. 1917 Rimske Toplice, Zupnija Sv. Mar T2 6500



22484. 1910 Rogaska Slatina, Rohitsch-Saue T27000



22485. Rogaska Slatina, Rohitsch-Sauerbru T22000



22486. Rogaska Slatina, Rohitsch-Sauerbru T22000



22487. 1896 (Vorläufer) Slovenj Gradec, Wind T3 8500



22488. 1917 Sveti Jost nad Kranjem, S. Sv. T2/38500



22489. Zlan, Unterberg, Evang. Kirche / street, T23000



22490. * 1905 Khartoum, Scilluk dulling, Sou T2/33000



22491. ** Khartoum, Markt, et, dancing girls, S T2/3 3000



22492. * Port Sudan, Lorenzato Brothers gene T1/23000



22493. 1900 Kilimanjaro, Kilima-Ndschharo T2/33000

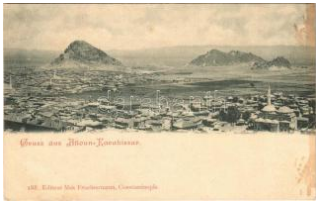

22494. ** Afyonkarahisar, Afion-Karahissar T2/3 3000



22495. 1935 Constantinople, Istanbul; Galat T2/33000



22496. * 1912 Constantinople, Istanbul; Entré T2/33000



22497. ** Buchach, Buczacz; während des K T1/2 2000



22498. 1899 (Vorläufer) Chernivtsi, Czernow T2 7000



22499. 1916 Chernivtsi, Czernowitz, Cernau T212000



22500. * Chernivtsi, Czernowitz, Cernauti, Cs T2/32000



22501. * Chernivtsi, Czernowitz, Cernauti, Cse T2 2000



22502. * Chernivtsi, Czernowitz, Cernauti, Cs T2/32000



22503. ** Chernivtsi, Czernowitz, Cernauti, C T2/32000



22504. ** Chernivtsi, Czernowitz, Cernauti, C T2/32000



22505. 1915 Chernivtsi, Czernowitz, Cerna T2/3 2000



22506. ** Chernivtsi, Czernowitz, Cernauti, C T2/32000



22507. ** Chernivtsi, Czernowitz, Cernauti, Cs T12000



22508. ** Chernivtsi, Czernowitz, Cernauti, Cs T12000



22509. * 1917 Chernivtsi, Czernowitz, Cernauti, T2 2000



22510. * Chernivtsi, Czernowitz, Cernauti, Cs T2/32000



22511. 1916 Chernivtsi, Czernowitz, Cerna T2/3 4000



22512. 1913 Chernivtsi, Czernowitz, Cernaut T2 2000



22513. * Halych, Halicz, Halics (Galizien); wint T1/22000



22514. 1914 Ivano-Frankivsk, Stanislawów T2/312000



22515. ** Kovel, Kowel; Turyjbrücke / bridg T2/3 3000



22516. ** Kozele, Kozelitz (Tschernigow, Ch T27500



22517. ** Lviv, Lwów, Lemberg; Kolumna Micki T3 4000



22518. ** Lviv, Lwów, Lemberg; Plac Maryacki, T1 2200



22519. 1916 Monastyrzka, Monasterzyska, M T24000



22520. ** Odessa, Odesa; Rue Richelieu, P T2/322000



22521. 1904 Odessa, Odesa; Kleine Fontaine T2 3600

A nagyaukción online része 18:00 órakor zárul!



22522. ** Oreanda, Orinda (Crimea); Art No T27500



22523. ☒ 1916 Pidhaisi, Pidhajci, Podhajce; T2/3 3000



22524. ** Sadhora, Sadagóra; Post und Telegr T1 3000



22525. ☒ 1900 Sevastopol, Sebastopol; Bou T2/320000



22526. ☒ 1916 Sokal, Towazystwo zaliczkow T2/3 2400



22527. ** Stryi, Stryj; Budynek "Sokol" / Sokol T2 2200

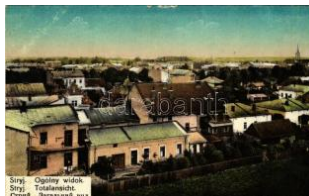

22528. * Stryi, Stryj; Ogólny widok / general v T2/3 3000



22529. ☒ 1917 Tysmenytsia, Tysmenitsia, Ty T2/3 8000



22530. ☒ 1914 Yaremche, Jaremche; Most ko T2/33000



22531. ** Zastavna, Zastawna; Totalansicht / g T1 2000



22532. ** Saigon, Ho Chi Minh City; Tirailleurs T22600



22533. ** Énekes malac hólgy / Pig lady sing T2/37000



22534. ** Ich bin eine Witwe / Zongorázó bé T2/33000



22535. ** Romania / Romanian stamps and co T23000



22536. ☒ 1911 Wien, Internationale Postwertzei T2 4000



22537. ** Orange River Colonie (Afrika) / Sta T2/33000



22538. ** 10 db RÉGI használatlan Cserkész Le 10000



22539. ** 1926 Cserkész Nemzeti Nagy Tábor díjpesti népszerűt T2/3 9500



22540. * Gépszállítás. 13. Vitéz Horthy István T2/39500



22541. ** Budapesti 25. Szent Imre öregcserké T21800



22542. ** Budapesti 25. Szent Imre öregcserké T21800



22543. ☒ 1933 Gödöllő Jamboree. A Jamboree T2/37500



22544. ☒ 1933 Gödöllő Jamboree. A Jamboree a T27500



22545. ☒ 1933 Gödöllő Jamboree. A Jamboree a T27500



22546. * Gépszállítás. 13. Vitéz Horthy István T2/39500



22547. ☒ 1939 Gödöllő, I. Páx-Ting leánycserké T2 9500

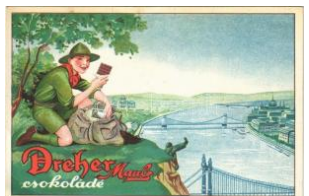

22548. ** Dreher Mauls cokoládé reklámlap T2/39500



22549. * ...Én is veletek vagyok! Dreher Maul T2/3 9500

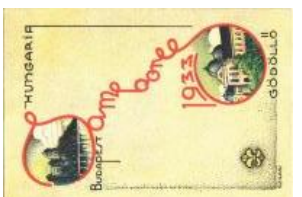

22550. * 1933 Budapest-Gödöllő, Cserkész J T2/3 9500

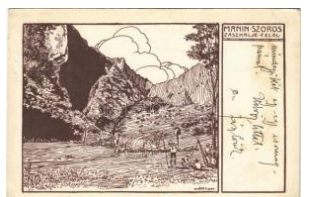

22551. ☒ 1915 "Zászlónk" Ifjúsági Tutaj expe T2/3 9500



22552. ** Sziluettes cserkész művészlap / Hun T29500



22553. ** No, mi lesz? Márton Múterem kiadás T1 3000



22554. ** Állj, ki vagy? 1 3. számú Ezermeste T13000



22555. ** Folyik vagy nem folyik? 13. számú E T2 3000



22556. ** Borbély. 13. számú Ezermester cser T2 3000



22557. ** Vitorlázás. 13. számú Ezermester T1/2 3000



22558. ** Lasszózó cserkészek. Kiadja a Cser T23000



22559. ** Bicikliző cserké sz. Kiadja a Cserké T1/23000



22560. ** Csapat csodálk ozz! Márton Múterem T13000



22561. ** Ujjé fiúk, itt a té! Márton Múterem ki T1 3000



22562. ** A tél árvái! Márton Múterem kiadása T13000



22563. ** Jótték Hát (December 17-24-ig). Cs T2/33000



22564. * 1923 Magyar cserkészek / Hungaria T2/33000



22565. ** 1926 Motorkerékpáros cserkészek. A T2/33000



22566. ** 91. sz. Hatvani Turul Cserkészcsapa T12000



22567. * Hófehérke és a hét törpe - 8 db Disney m55000



22568. * Walt Disney's Snow White and the Sev T2/37500



22569. * 1941 Pinokkió - Tűcsök Tihamér. Sajá T29500



22570. ☒ I'm just feeling fit and fine / Mickey a T2/37500



22571. ☒ 1932 Mickey Mouse ice skating. Klös T2/37500



22572. ** Pinocchio sfugge dal ventre del mos T1 7500



22573. ** Walt Disney óriásfilm: Pinokkió. H T3/4 7500



22574. * Walt Disney's Snow White and the Sev T2/37500



22575. ** 1964 Walt Disney productions: Mick T2 7500



22576. ** Pozdrav iz Bosne / Zigeunerkleebla T2/33000



22577. ** Ceylon, Sri Lanka; Plumbago (graph T22600



22578. ** Ceylon, Sri Lanka; Devil dancers, T2/3 2600



22579. ☒ 1909 Bosnien u. Herzegovina. Türk T2/3 2000



22580. ** Kárpátaljai koldusok / Podkarpatska T1 3000



22581. ** Kárpátaljai cigányok a kunyhó előtt T2/33000



22582. ☒ 1899 (Vorläufer) Csigány (Cigány). D T2 2000



22583. ** Pozdrav iz Bosne / Bosnische Zige T2/3 3000



22584. ☒ 1901 Persien. Ot to W. Hoffmann Dep T2 3000



22585. ☒ 1901 Spanien. No. 5270. / Spanish T2/33000

Várjuk beadásait - dolgozzunk együtt a sikerért!



22586. ☒ 1901 Arabien. O tto W. Hoffmann Dep T23000



22587. ☒ 1901 Armenien. O tto W. Hoffmann Dep T23000



22588. ☒ 1901 Egypten. O tto W. Hoffmann Dep T23000



22589. ** SMS "Temes" m onitor Budapesten, T2 18000



22590. ☒ 1918 Ein Sonntag nachmittag in Dalm T2/37000



22591. * 1916 SMS Zrínyi az Osztrák-Magya T2/3 3000



22592. * Pola, Pola; Im Pa rk des Marine Casino T23800



22593. ☒ 1907 SMS Baben berg az Osztrák-M T2/3 3600



22594. ** Budapest, SMS Bodrog, Császár T2/3 18000



22595. * Pola, Pola; A meg torpedózott SMS Cs T2 4000



22596. ☒ SM Tb 84 F (késő bb román Fulgerul T2/3 4000



22597. ** SMS Budapest az Osztrák-Magya T2/3 4000



22598. ** SMS Budapest az Osztrák-Magya T2/3 4000



22599. ** Osztrák-Magya r Haditengerészet T2/3 4000



22600. ** Mamula (Monte negro), Osztrák-ma T2/34000



22601. ** SMS Zrínyi az O sztrák-Magyar Had T2/34000



22602. ** SMS Budapest az Osztrák-Magya T2/3 4000

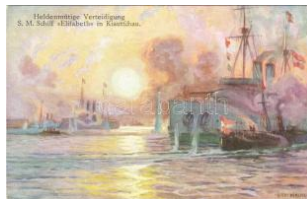

22603. ** Heldenmütige V erteidigung SM Schi T1 2800



22604. ** American Torpe do Boats and fleet be T14000



22605. * SMS Erzherzog F riedrich, SMS Erzher T23000



22606. ☒ 1910 HMS Powe rful protected cruis T2/3 6000



22607. ☒ 1907 Szamos mo nitor Pozsonynál, D T3/44000



22608. * Fehér egyenruhás matróz tiszt az osz T1/24000



22609. * 1914 Sibenyik, Seb enico; SMS Zrínyi az T25000



22610. * 1915 Pola, Pola; S MS Zrínyi az Osztr T2/3 5000



22611. * 1915 Pola, Pola; S MS Zrínyi az Osztr T1/2 6000



22612. * 1915 Herceg Nov i, Castelnovo; SM T1/26000



22613. ☒ 1916 SMS Erzhe rzog Franz Ferdina T2/37000



22614. ☒ 1917 Pola, Pola; Chiesa di marina / K T2 4000

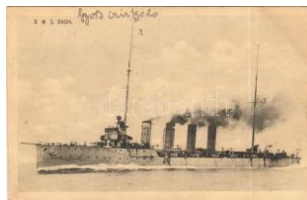

22615. * SMS Saida az Os ztrák-Magyar Hadi T1/2 3000



22616. ** K.u.K. Kriegsmar ine Torpedoboot i T2/3 6500



22617. ** SMS Kronprinz essin Erzherzogin St T1 3000



22618. ** Osztrák-Magyar Haditengerészet T2/3 7000



22619. 1913 SM U-5 (U-V) osztrák-magyar T2/3 3000



22620. ** Pola, SMS Bello na az Osztrák-Magy T1 3000



22621. 1915 Tripitz: Who said rats? "Evenin T2/3 2000



22622. 1910 Taucher von einem Torpedoboo T23000



22623. * 1915 Kotori-öböl, Bocche di Cattaro, T1/2 6000



22624. * SMS Warasdiner Osztrák-Magyar H T2/3 5500



22625. ** Második világhá borús német katonai T1 1600



22626. ** Második világhá borús német katonai T1 2000



22627. ** Második világhá borús német katonai T2 2000



22628. ** Második világhá borús német katonai T1 1600



22629. ** Második világhá borús német katon T2/3 1600



22630. ** Második világhá borús német katonai T1 1600



22631. ** Második világhá borús német katonai T1 1600



22632. ** Második világhá borús német katonai T1 2000



22633. ** Második világhá borús német katon T2/3 2000



22634. ** Második világhá borús német katon T1/2 2000



22635. ** Második világhá borús német katonai T2 1600



22636. 1908 SMS Budap est osztrák-magyar M T3000



22637. ** 1917 SMS Zrinyi az Osztrák-Magy T1/24000



22638. * 1918 Az SMS Orjen osztrák-magyar h T24000



22639. 1909 "TAUSSIG" oldalkerekes szemé T3 2000



22640. 1910 RMS Pannonia - Hand Across Th T22200



22641. ** A Magyar Királyi Folyam- és Tengerhaj 2000



22642. 1932 Budapest, ERZSÉBET KIRÁLYN T23000



22643. * SS Hamburg kivándorlási hajó / Hamb T23000



22644. * 1908 Május 14. "Észak" csavargózós (c T22800



22645. ** A Magyar Királyi Folyam- és Tengerh T12000



22646. 1916 Budapest V. A Magyar Királyi Fo T22000



22647. 1906 Messina, S S Mátvás Király, az T2/32400



22648. * 1934 Kotor, Cattaro; Kralj Aleksanda T1/23000



22649. ** Russian steams hip "I.A. Krylov" of T1/2 3000

Várjuk beadásait - dolgozzunk együtt a sikerért!



22650. ✉ Jókai Mór, a „nagy magyar mesem T2/3 6000



22651. ** 1844-1900 Miksa Kácsy, magya T22400

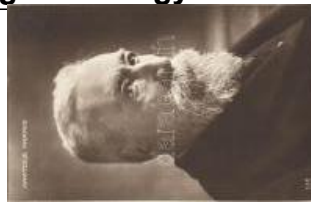

22652. ** Anatole France, French poet / Franc T12400



22653. * Emilio Zola, francia regényíró / Emile Z T2400



22654. * 1902 Papp Aurél útbán a Parnassos T2/3 2000



22655. ** Gruss aus der verkehrten Welt / G T2/3 2000



22656. ✉ French military humor art postcard T2/3 2200



22657. ** Budapest V. Szabadság tér, Trianon sz 8000

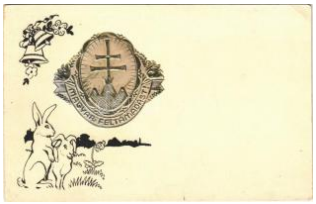

22658. ** Magyar Feltámadást! Húsvéti üdvö T2/3 6000



22659. ✉ Igazságot Magyarországnak! Mindent T3 3000



22660. * Bevonuláskor feldisített gőzmozdony. T2 3600



22661. ** 1931 Endre György és Wilczek (M T1 3000



22662. ** 1942 Szébb Jövő! Levente Laplev T2/3 5000

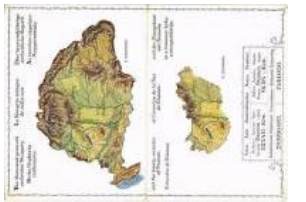

22663. ** Az ezeréves egységes Magyarország T2/3 3000

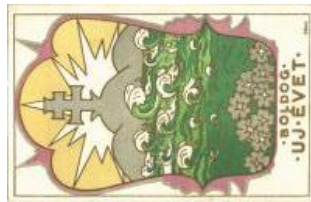

22664. * Boldog Új Évet! Kiadja a Turul Szövetség T32000



22665. ✉ 1937 "Giustizia per l'Ungheria la gran T3 3000



22666. * Dicsőség a Magyarságban istennek, T2/3 2000



22667. ** Bevonuláskori eredeti fénykép felvétel, T2/3 6000



22668. * Pertrix világítás a legjobb fényhatás T2/3 2000



22669. ** Kultúra 1919. Románok: a civilizáció T22000



22670. ** Csak kitértés! Szenvedésed nem t T2/3 3000



22671. ** Vesszen Trianon! Kiadja a Magyar T2/3 2000



22672. ** Tövises úton vándorol Hungaria ez T1/21600



22673. ** Ne csüggedj! Dolgozzál és kitértve b T11600



22674. ** No, no, never! A magyar mythos "T T1/22000

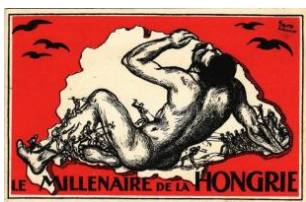

22675. ** Le Millenaire de la Hongrie. 896 ót T2/3 3000

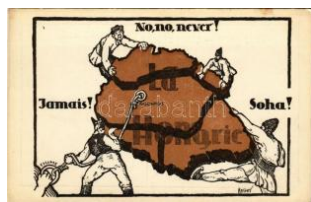

22676. ** Jamais! / No, no, never! / Soha! Köni T2 3000



22677. ** Az úgynevezett demarkációs vona T2/33000



22678. ✉ 1941 Előre az 1000 éves határokig! H T35000



22679. * 1938 Boldog Magyar Karácsony! Bán T3 1600



22680. ✉ 1923 A Menekült II. Kiadja Deák J. / H T26000



22681. * 1921 Szófer Mór tiszafüredi rabbi ere T316000



22682. ** A telhetetlen szovjet. Antiszemita sz T1 8000



22683. ** Szerepcserre a világtörténelem színpadán T18000



22684. ** Moszkvától Madridig így dolgozunk T1/28000

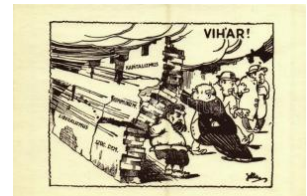

22685. ** Vihar! kapitalizmus, kommunizmus, li T1 8000



22686. ** Istennek mindegyik állatfajtája maga T18000



22687. ☒ 1935 Kárpátaljai zsidó piaci közsörüs T2 3600



22688. * Gebet bei Vollmond. S. M. P. Kr. Dépo T49000



22689. * Chanuka. S. M. P. Kraków Déposé 19 T3 9000



22690. * Hawdula, Gite Wochl! S. M. P. Kr. Dépo T39000



22691. ☒ 1900 Die Entwicklungsgeschichte ein T22600



22692. * Kremenets, Kremenetz; Judenfriedhof T2 5000



22693. ☒ 1901 Gruss aus Karlsbad / Jewish m T2/3 9000



22694. ** Kárpátaljai zsidó gyerekek tanulás T2/35500



22695. ** Tbilisi, Tiflis; Jewish family on a walk T3/4 5500



22696. ** Héber zsidó újvi üdvözlőlap Móze T2/35000



22697. ☒ 1902 Chusen Kalle, gute Nacht! S.M T2/34000



22698. ☒ 1891 (Vorläufer) Jewish watchmaker T2 22000

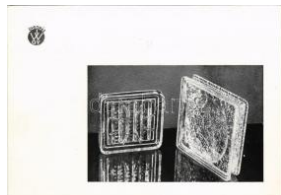

22699. ** Ifj. Weiss Gyula zsidó építőipari üveg T13000



22700. ** 1900 Pozsony, Pressburg, Bratislav T2 4000

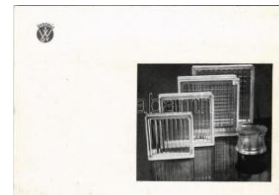

22701. ** Ifj. Weiss Gyula zsidó építőipari üveg T13000



22702. ☒ 1900 Wahrsage-Postkarten. Anleitung T2/3 3000



22703. ☒ 1912 Two good hands to hold / Card g T23000



22704. ** 1944 Boldog Húsvéti Ünnepeket Or T3 11000



22705. ** Király és Királyné: IV. Károly és Zita kirá8000

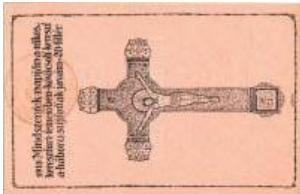

22706. ** 1915 Mindszentek napján a rákos T1/2 3000



22707. * ☒ 10 darabos képeslap sorozat: Első v 22000

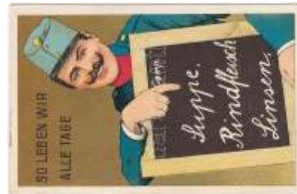

22708. * So leben wir alle T age: Suppe, Rindfl T2/3 3000



22709. * ~1940 A román határnál beton erőd T1/2 3000



22710. * 1918 Khabarovsk, Chabarovsk; Torna T23000



22711. ☒ 1943 Gondolj Rám! A Soproni Magyar T2/33000



22712. * 1923 Pécs, Drágó i Szemes Vazul ez T2/3 3000



22713. ☒ 1942 Oroszország. Vitéz Garamvölgy T2/33600

A nagyaukción online része 18:00 órakor zárul!



22714. 1942 Oroszország. Vitéz Garamvő T2/3 3600



22715. 1918 Az ősziróz sás forradalom idejé T2 5000



22716. 1916 Velitel 10. pesí divise v Banské By T1/23000



22717. 1916 Ruhe. Feldpostkarte zur Untere T2/33000



22718. 1916 Beim Schanzen. Feldpostkarte T2/3 3000



22719. 1918 Beregvármegyei Vitézsízek Örökös T2/33000



22720. 1920 Kaiser und König Karl zeichnet eine T1 3600



22721. 1942 Rónahavasok, Második világháború T23000



22722. 1917 A 4. hadserg hűsvéti üdvöz T2/33000



22723. 1917 A 4. hadserg hűsvéti üdvöz T2/33000



22724. 1917 Orosz hadifoglyok Magyarországon T1/2 8000



22725. 1917 Orosz hadifoglyok Magyarországon. T1 8000



22726. 1917 Orosz hadifoglyok Magyarországon. T1 8000



22727. 1918 Der Sanitätshund - 6 Wohlfahrts-Postkarte in Kupferdruck. Herausgegeben vom Deutschen Verein für Sanitätshunde. T2 5000



22728. 1918 Cs. és kir. vasúti és távirati ezred T14200



22729. 1918 A Bremen óceán építő legénysége: T2/3 2200



22730. 1917 Heeresgruppe Böhmen-Ermolli. T2/3 2000



22731. 1918 Feldpostkarte zum 16. F T2/32000

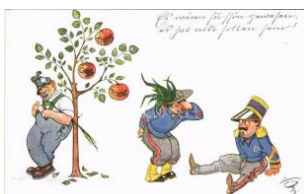

22732. 1918 Trient, Görz, Triest - WWI K.u.K. m T2/32000



22733. 1918 A 4. hadserg hűsvéti üdvözlése T2 3000



22734. 1917 Das Ref.-Jäger-Bat. 4 am 10. T2/3 2000



22735. 1922 Barátságos mérkőzés... Első világháború T22000



22736. 1917 Boldog Újvet! A rokkantak, az T2/32000

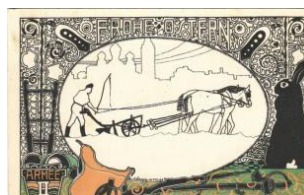

22737. 1922 Frohe Öster im Felde. Armee I T2 5000

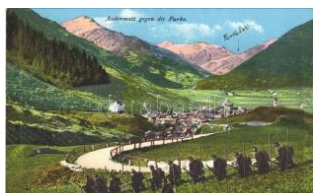

22738. 1917 Andermatt gegen die Furka / K.u.K. T1/2 3000



22739. 1923 Póttartalékosok bevonulása Budape T1 2000



22740. 1917 Szebb Jövőt! Adjon Isten! Magyar T3/4 2000



22741. 1924 Belgrád szétverése. Szerbellenes pro T2/32000



22742. 1914-1915 Lipnik felgyújtása / Weltk T2/32000

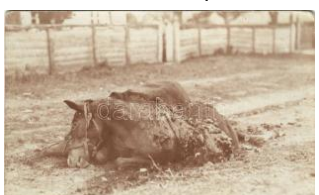

22743. 1916 Két döglött ló, melyeket agyon T2/32000



22744. 1916 Osztrák-magyar katonai mentő T2/34000



22745. 1916 Osztrák-magyar páncélvonat / K.u.K T2/3 3000



22746. ☒ 1942 Hazaérek b abám, sej-haj nem T2/3 4200



22747. * 1916 Miskolc, isko la tornaterme katona T2 5500



22748. ** Gruss aus dem Brucker Lager, Zwe T1 4000



22749. * 1918 Erdély, mag yar-orosz vegyes cso T2 4000



22750. ** Tisztek a ferenc városi pályaudvaro T2/3 3000



22751. * Vatra Dornei, Dor navátra, Bad Dorn T1/2 2000



22752. ** 1917 Chernivts i, Czernowitz, Cern T1/2 3000



22753. ** S.M. der deutsch he Kaiser in der Bu T2/3 2000



22754. * 1917 Chernivtsi, C zernowitz, Cernauti, T2 2000



22755. * 1917 Chernivtsi, C zernowitz, Cernaut T1/2 2000



22756. ☒ Cs. és kir. 9. gya logezred segélylap T2/3 2000



22757. * 1917 Chernivtsi, C zernowitz, Cernauti, T2 2000



22758. ** 1914 Gruss aus dem Galizien Felde. T2 2000



22759. ☒ 1914 Osztrák-ném et menü. Antanthata T2 2000



22760. * Központi hatalma k uralkodói és kato T2/3 2000



22761. ** Feldmarschall E rzhertzog Friedrich O T1 2000



22762. ** Oestl. Kriegssc hauptplatz: Zu den sch T1 2000



22763. ** 1939 A westery llattei csata a német T1 2000



22764. ☒ 1942 Wolf Jenő s aját kézzel rajzolt k T2/3 5000



22765. * 1942 Lengyel fog lyok a budai táborba T2 5000



22766. ☒ 1914 Kriegs-Weih nachten / WWI Habs T2 3000

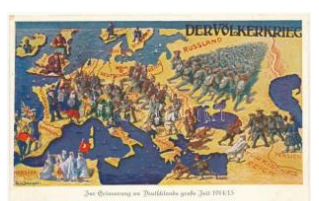

22767. ** Der Völkerkrieg . Zur Erinnerung an D T 3000



22768. ☒ 1900 Gruss aus dem Kaisermanöver T2/3 3000



22769. * 1918 Luftverkehr Wien-Kiew: Der K.u. T2 5000



22770. ** Die grösste We lt-Sensation! Der T1/2 14000



22771. ** Második világhá borús német katon T2/3 1600



22772. ** Második világhá borús német katon T1/2 2000



22773. ** Második világhá borús német katonai T1 2000



22774. ** Második világhá borús német katon T2/3 2000



22775. ** Második világhá borús német katon T2/3 2000



22776. ** Második világhá borús német katon T2/3 2000



22777. ** A Magyar Sors - bajtársi levelezés I. s 38000

Várjuk beadásait - dolgozzunk együtt a sikerért!



22778. ** Második világháborús német katon T12000



22779. ** Második világháborús német katonai T2 2000



22780. ** Második világháborús német katonai T1 2000



22781. ** Második világháborús német katonai T1 2000



22782. ** Második világháborús német katon T2/32000



22783. ** Második világháborús német katonai T2 2000



22784. ** Második világháborús német katonai T1 2000



22785. ** Második világháborús német katonai T2 2000



22786. ** Második világháborús német katonai T2 1600



22787. ** Második világháborús német katonai T2 2000



22788. ** Második világháborús német katonai T1 2000



22789. ** Második világháborús német katon T2/32000



22790. ** Második világháborús német katon T2/32000



22791. ** Második világháborús német katon T1/22000



22792. ** Második világháborús német katon T1/21600



22793. ** Második világháborús német katon T2/32000



22794. ** Második világháborús német katonai T1 2000



22795. ** Második világháborús német katonai T2 1600



22796. ** Második világháborús német katonai T1 2000



22797. ** Második világháborús német katonai T2 2000



22798. ** Második világháborús német katon T1/22000



22799. ** Második világháborús német katonai T1 2000



22800. ** Második világháborús német katonai T2 2000



22801. ** Második világháborús német katonai T2 1600



22802. ** Második világháborús német katonai T2 2000



22803. ** Második világháborús német katonai T1 2000



22804. ** Második világháborús német katonai T1 2000



22805. ** Második világháborús német katonai T2 2000



22806. ** Második világháborús német katon T1/22000



22807. ** Második világháborús német katon T1/22000



22808. ** Második világháborús német katonai T1 1600



22809. ** Második világháborús német katon T1/21600



22810. ** Második világháborús német katona T2000



22811. ** Második világháborús német katona T2/3 2000



22812. ☒ 1916 Sankt Pölten, osztrák-magyar T2/3 6000



22813. ☒ 1917 Románia, osztrák-magyar katona T2/3 3000



22814. ** IV. Károly látogatása a katonáknál, T2 3000



22815. ** Ungarische Flieger / Első világháború T1 4000



22816. ** 1933 Magyar katonai kadét a fegyverrel T1 3000



22817. ** ~1933 Orosz katonák, karóra, Vistnik T12200



22818. * S.79 Invincibile C reakcióna Italiana / Ita T24000



22819. * 1917 Budapesti Hadirepülőgép Kiállítás T2 3000



22820. ☒ 1915 Zur Erinnerung an den Fliegerkara T23000



22821. ☒ 1915 Nemti, MÁG Fokker harci kétféle T2/3 8000



22822. ** Für Österreichs Luftflotte. Viribus U T2/3000



22823. ☒ 1903 Mikulás és Krampusz tandem T2 12000



22824. ☒ 1917 Üdvözlés a Krampusztól! / Kra T2/3 3000



22825. ☒ 1911 Krampus carrying a man around T3/43000



22826. ☒ 1917 Első világháborús központi hatalom T2 4000



22827. ☒ 1912 Guten Morgen, mein Liebchen T2/3 3000



22828. ☒ Der erste österreichische Lenkballon T2/3 5000



22829. ☒ 1910 In Tausend Aengsten / Cat gir T2/3 3000



22830. ☒ 1920 Cat school. T.S.N. Serie 1423. s T33000



22831. ** Szűcs Pál festőművész festménye Vö 36000



22832. ** 40 levelezőlap magyar költők műveiből 40000



22833. ** Der Dichter Hans Flesch von Brun T2/342000



22834. ** Mode / Art Nouveau lady with dog. T1 30000



22835. ** Baroque Art Nouveau lady. B.K.W. T1 16000



22836. ** Baroque Art Nouveau lady. B.K.W. T1 16000



22837. ** Pierrot. Wiener Werkstätte No. 831 T1 26000

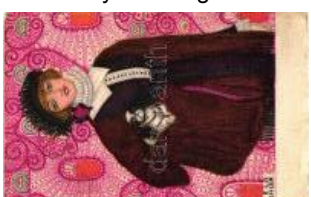

22838. ☒ Lady with dog, B.K.W.I. 621-2. s: Me T312000



22839. ☒ La première voilette / The first veil s T2/3 9000



22840. ** L'Avarice, Série: Les Péchés Capita T2 8000



22841. ☒ 1908 All Heil VIII / Lady smoking a cigarette T2 10000

Várjuk beadásait - dolgozzunk együtt a sikerért!

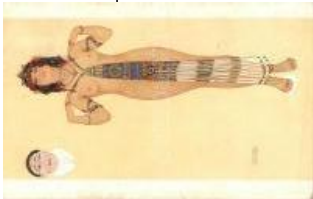

22842. ** L'Orgueil, Série: Les Péchés Capit T2/8000



22843. ** Une grande Dame, Marque L-E d T2/310000



22844. ** Hall in Tirol, Mü nzturn. Wiener We T2 65000



22845. ** Masken. Wiener Werkstätte No. 8 T1/260000



22846. ** Couple. Wiener Werkstätte No. 8 T1/2 55000

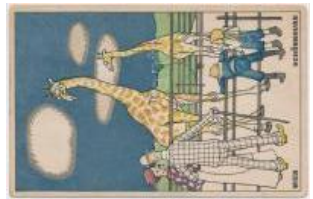

22847. ** Wien Schönbrunn. Wiener Werkstä T365000



22848. ☒ 1901 Greek Virgin. Theo. Stroofer's T2 10000

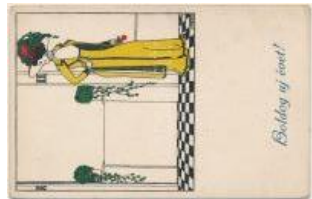

22849. ** Boldog új évet! / Mode. Wiener T2/3 100000



22850. ** Het Hongaarsche Kinderen in Vlaa T2/3 3000



22851. ** Bist Du bald fertig? / Will you soon T2/3 3000



22852. ** American art postcards, couple in a r T13000

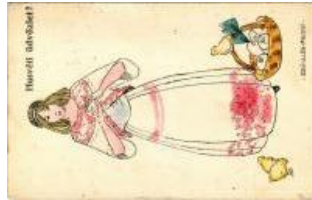

22853. ☒ Húsvéti üdvözlét! Magyar gyártmány T2/33000

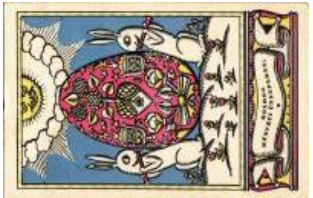

22854. ☒ 1935 Boldog Húsvéti Ünnepeket! Ny T2/33000



22855. ☒ 1902 Art Nouveau lady with rose, hea T23000



22856. ☒ 1911 Lady with fashion hat. B.K.W.I. T2/3 3000

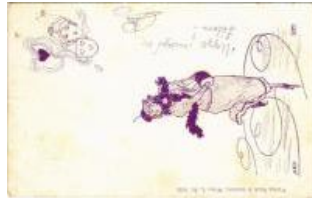

22857. ☒ 1899 (Vorläufer) Art Nouveau lady i T2/3 3000



22858. ☒ 1914 Art Nouveau lady with flowers T2/3 6500



22859. ** Baroque couple . B.K.W.I. 670-5. s: M T23000



22860. ** A Magyar Művészeti Vállalat kiadása T2/3 3600



22862. ☒ 1900 La Chasse Aux Coeurs 1046. T2/3 5000



22863. ☒ 1900 La Chasse Aux Coeurs 1048. T2/3 5000



22864. ** 1923 Ice skating ladies. Wenau-B T1/2 8000



22866. * 1921 Boldog Karácsonyi Ünnepeket! T2/3 2000



22867. ☒ 1916 Magyar Iskolai Egyesület levele T2/32000



22868. ☒ 1926 Petri gulyás . A Magyar Művész T2/32000



22869. ☒ 1926 Kellemes Ünnepeket! Rigler Jó T2/32000



22871. ** Fashion Lady Art Nouveau. B.K.W T2/3 8000



22872. ☒ 1918 Boldog Új Évet! / Art Nouveau T2/3 7000



22873. ** L'Arpente montmartroise. Lady art p T2/38000



22874. ** Danseuses de Montmartre. Lady art p T28000



22875. ** L'Orgueil. Serie Les Péchés Capit T2/3 8000



22876. ** Lélie, fumeuse d'opium. Erotic nud T2/38000



22877. ☒ 1899 Carnaval X VII/10. Art Nouveau T2 7000



22878. ** Le Petit indiscret / Gently erotic art p T2 7000



22879. * A Magyar Művészeti Vállalat kiadása T2/32000



22880. ** Az Iparművészeti Iskola levelezőla T2/3 2000



22881. ** Karácsony. Az Iparművészeti Isko T2/32000



22882. ** BUÉK. Az Iparművészeti Iskola lev T2/3 2000



22884. ** Aschenbrödel / Cinderella. Uvachrom T2600



22885. ** Brüder Grimm: Hänsel und Gretel / B T2600



22886. ☒ Snow White and the Seven Dwarfs. A T22600



22887. ☒ Csizmás kandúr / Puss in Boots. Am T2/3600



22888. ** Brüder Grimm: Dornröschen / Broth T2 2600



22889. ☒ 1902 Az Ezeregy éjszaka meséi: 11. A T25500



22890. ☒ 1902 Az Ezeregy éjszaka meséi: 12. A T25500



22891. ☒ 1902 Az Ezeregy éjszaka meséi: 10. T2/3 5500



22892. ☒ 1902 Az Ezeregy éjszaka meséi: 9. A T2/3500



22893. ☒ 1902 Az Ezeregy éjszaka meséi: 7. Nu T35500



22894. ☒ 1902 Az Ezeregy éjszaka meséi: 3. Pa T35500



22895. ☒ 1902 Az Ezeregy éjszaka meséi: 1. S T2/3500



22896. ☒ 1904 Schneewittchen im gläsernen Sa T25500



22897. ** Ömszesidig hápnad / Mutual amaze T2/3 5500



22898. ** Silhouette litho art postcard. Wena T1/25500



22899. ** Handel-Mazzetti-Künstlerpostkarte T1/2500



22900. ** Handel-Mazzetti-Künstlerpostkarte T1/2500



22901. ** Brüder Grimm: Rotkäppchen / Broth T2 2600



22902. ☒ Snow White and the Seven Dwarfs. A T2 2600



22903. ** Kabir, the Hindu religious poet, worki T1 2600



22904. ** Scene from Romance. Mughal Schoo T1 2600



22905. ** Lady on terrace, with display of firew T12600



22906. ** Wilhelm Tell / William Tell. Uvachrom T22600

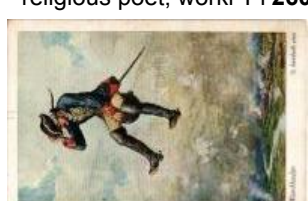

22907. ** Münchhausen / Baron Munchausen T3 2600



22908. ☒ Aus Oper "Hänsel und Gretel" 3. Akt, 2 T22600



22909. ☒ 1899 Schneewittchen. Märchenpostk T2/32600

Várjuk beadásait - dolgozzunk együtt a sikerért!



22910. ** Aschenbrödel / Cinderella. Uvachr T2 2600



22911. ** A Magyar Művészeti Vállalat kiadása T1/2 3600



22912. ** Gruppe a.d. Wadegemälde "Erntefr T1 3000



22913. ☒ 1900 Eisblumen III. Kunststalt Kosm T3000



22914. ** A Magyar Művészeti Vállalat kiadása T2 3600



22915. ☒ 1900 Philipp & Kramer Wiener Küns T2/3 3000



22916. ☒ 1900 Alles strebt dem Lichte zu mit T2/3 4000



22917. ☒ 1905 Raphael Kirchner style Art Nouv T2 3000



22918. ☒ 1899 (Vorläufer) Art Nouveau lady. T2/3 8500



22919. ☒ 1922 Art Nouveau lady. Italian golde T2/3 2800



22920. ☒ 1922 Art Nouveau lady. Italian golde T2/3 2800



22921. ☒ 'Tango' / dancing couple, B.K.W.I. N T2/3 8000



22922. ☒ Art Nouveau lady. Verlag E. Arenz No T3 8000



22923. ** Még nincs beoltva! Ez már be van oltv 6500



22924. ** Children art postcard. M.M. Nr. 123 T2/3 3000



22925. * 1924 Art Nouveau children. Stoff-Rep T2/3 5000



22926. * A Könyvmoly. Egy jó kislány viselt dolog T2 2000



22927. * Protokoll mit Schwierigkeiten / Germa T2/3 2000



22928. ** Champs Elysées / Fashion lady. E T2/3 3600



22929. ☒ 1904 Art Nouveau butterfly lady with T2/3 6000



22930. * Brevets D'Avril / gently erotic art pos T2/3 3600

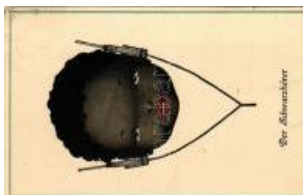

22931. ☒ 1925 Der Schwarzhörer / Black boy T2/3 8000



22932. ☒ 1901 Art Nouveau lady with fashion T2/3 7000



22933. ☒ Santoy III. litho s: Raphael Kirchner (E T3 8000)



22934. ☒ 1916 Húsvéti Üdvözlő / Easter art p T2/3 8000



22935. ☒ 1898 (Vorläufer) Szép álmokat kíván T2 3000



22936. ☒ 1913 Kézzele festett művészlapp, hölgy T2/3 3000



22937. ** Typen von Karl sbad. Ein wichtiges T2/3 2000



22938. ** Typen von Karl sbad. Auf nach kar T2/3 2000



22939. ** Typen von Karl sbad. Hallali! Ich hab T1 2000



22940. ** Typen von Karl sbad. Es gibt nichts T1 2000



22941. ** Clown with angels. B.K.W.I. 669-4 T2/3 3200



22942. ☒ Baroque ball, couple in costumes. W T3 9000



22943. ** La Luxure. Serie "Les Péchés Cap T2/36000



22944. ☒ 1901 Geisha / Asian style Art Nouve T2/36000



22945. ** Vous etes toute ma pensée / Italia T1/2 3000



22946. ** Piaci árus. Magyar Iskola Egyesület T1 3000



22947. ☒ Tél. Magyar Iskola Egyesület levelező T2/3000



22948. ☒ Boldog Karácsonyi Ünnepeket! / Italia T2 3000



22949. * 1934 Kellemes Húsvéti Ünnepeket! K T2/36000



22950. ☒ 1899 (Vorläufer) 1a Esposizione Int T2/3 4200



22951. ☒ 1917 Clown with angels. B.K.W.I. 66 T2/33000



22952. ☒ 1904 Magyar pénzermék, ezüst és ara T32000



22953. ** Osztrák-magyar pénzermék, ezüst é T13600



22954. ** Román pénzermék, ezüst és arany d T1 3000



22955. ** 1919 A Magyar Szovjetköztársaság fo95000



22956. ** Sempre Avanti Savoia / Italian patriot T13000



22957. ** Szent István Új Birodalmáért! Kiadja T13000



22958. ** L'Italia a Tripoli / Italian patriotic prop T13000



22959. ** Schach! Schach! / Hindenburg and C T22000



22960. ** Egyesüljünk a nemzeti hadseregbe T2/35000



22961. ☒ 1937 Légtalmi Liga propagandalap T2/3 2000



22962. ** Védjük a hasznos madarakat! Egy T1/23000

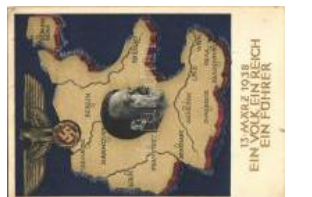

22963. ☒ 1938 März 13. Ein Volk, ein Reich, e T2/34000



22964. * 1918 Budapest, Magyarországi Tanács T12600



22965. * A kommunista falujárók munkájukka T2/32600



22966. ** Munkások! Polgárok! Március 4-én h T24800



22967. ** Uraim esküszöm nem is ismerem öke T25000



22968. ** Hozzánk a bánásmód miatt egyetlen T2 5000

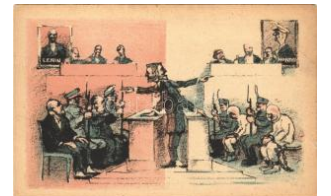

22969. ** A vörös vádbiztos a fehér ügyész! F T2 5000



22970. ** Fuss jobban, kutyá! Fehérterror Ma T2/35000

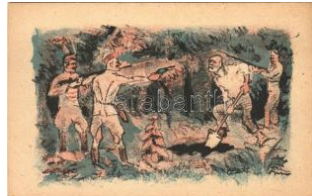

22971. ** Kutya, ásd meg sírodat! Fehérterro T2/35000



22972. ☒ 1943 Suomi - Finnország. Erős vár T2/3 2000



22973. ☒ Első világ francia német-ellenes hum T2/2000

A nagyaukcio online része 18:00 órakor zárul!



22974. 1914 Europäisc hes Fussballmatch T2/32000



22975. Die verbündete n drei Kaiser i. Völke T13000

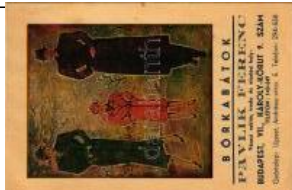

22976. Pavlik Ferenc Bó rkabátok üzletének T2/34000



22977. Braun Testvérek Likőr és Konyakgy T2/3 3000



22978. Alberti fa és szé n. Budapest, Szab T2/3 5000



22979. 1928 Zubek Berta lan és Tarsa puska T2/34000



22980. Egyest rajzból csa k úgy kapok ha Mü T2/35000



22981. 1925 London, Sh aftesbury Theatre. T3/4 3000



22982. Globus konzerv ek német nyelvű rek T2 5000

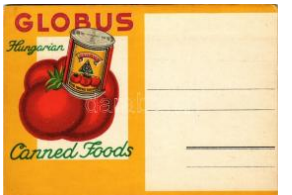

22983. Globus konzerv ek angol nyelvű reklá T25000



22984. Körtvéyessy Lá szló eü. gázmaster T2/33000



22985. 1916 Ferenczi Jo lán régi és új háziip T2/32800

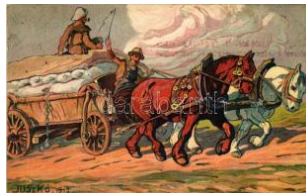

22986. Budapesti Igásl ó kiállítás és vásár a T2 4000



22987. Hölgyszépségver sény. A budapesti m T22800



22988. 1940 Syntestrin o estrogen hatású syn T3 4000



22989. Kiss Károly és T ársa bank részvén T2/4 3000



22990. 1913 Wien, Vienn a, Bécs; Oesterreich T2 3000



22991. 1902 II. Eidgen. F lobert-Schützenfes T2/33000



22992. 1911 A II. Buda pesti Kirakatverseny T1 3600



22993. 1900 Champagne r Henriot & Cio, Hofli T2 3000



22994. Eine Zigarette f ür den Kenner / Ar T2/3 2000

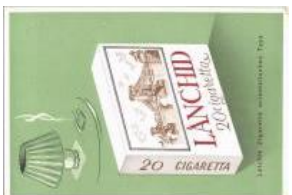

22995. Leichte Zigarette e orientalischen Ty T2/32000



22996. Eine Zigarette f ür Raucher, die stärk T12000

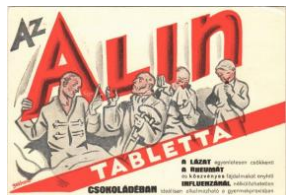

22997. 1932 Az Alin Tab letta a ízát egyen T2/3 3000



22998. Lin Yutang: Egy m ülő pillanat c. kínai re T15000



22999. 1907 Pécs, Orszá gos Ipar- és Mezőga T2 3000



23000. 1894 Lyon, Exp osition universelle, T2/3 8000



23001. 1940 Tungsrám i zző reklámlapja / H T2/35000



23002. Szeredai Józse f szegedi paprika exp T14000



23003. Szeredai Józse f szegedi paprika exp T14000



23004. Szeredai Józse f szegedi paprika exp T14000



23005. Szeredai Józse f szegedi paprika exp T14000



23006. ** Török A. és Társa bankház reklám T2/3000

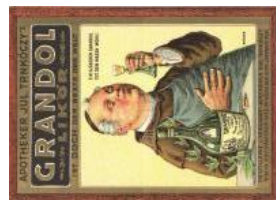

23007. ** Apotheker Jul. Trnkóczy's Grandol Li T2 2000

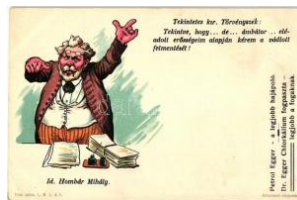

23008. ** Id. Hombár Mihály; Athenaeum L.M T2/3000



23009. ** Niemals! Wir es sen nur Karlsbade T2/3 2000



23010. ** Ruczaháti Tarja goss Illés; Athenae T2/33000



23011. ** Tikmonyi és hóhenhámi Tolyáss Dá T2 3000

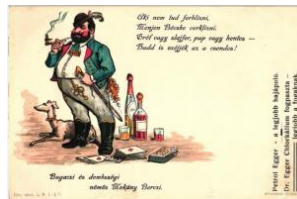

23012. ** Bugaci és domb szögi nömös Moká T2/33000



23013. ** Mihaszna András; Athenaeum L.M.L T2 3000



23014. ** Dicsöffy Lóránd; Athenaeum L.M.L T2/33000



23015. ** Kraxelhuber Tóbiás preschpuagi h T2/33000



23016. ** Josef Kovács; A thenaeum L.M.L. & T2/33000



23017. 1938 Praga, Mez inarodni vystava po T2/33000



23018. Budapest Spa / B udapesti fürdök tur T2/32400

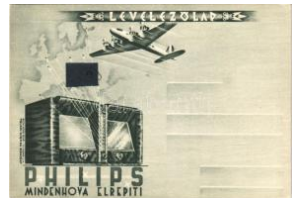

23019. ** Philips Minden ova Elrepi ti. Irrede T1/2 2000



23020. 1904 Pozsony, P ressburg, Bratislav T2/3 1800



23021. Fercupar. Richter gyögszser- és veg T2/32600



23022. 1949 "Enterosolv ens" Natrium salicyli T2 1800



23023. ** Talofa Samoa. Ausstellung Samoa T3/43000



23024. 1933 Gödöllői Jamboree. Shell Kó T2/3 6000



23025. 1913 Split, Spalato; Gemeindehaus T2/3 4000



23026. Herendi Porcelán gyár reklámlapja, P T2/38000



23027. ** A Rádió-amatör gyönyöre: Radiotech T22800



23028. 1911 Tantallamp a Magyar Siemens- T3 2000



23029. 1897 (Vorläufer!) Nürnberg, Nuremb T2/38500



23030. 1903 Próbáljon szerencsét 53243 sz. T2 3000



23031. * 1901 The Contintal Bodega Comp T2/3 2000



23032. 1938 Adria Divats elyem a magyar ipar T3 2000



23033. ** 1921 Budapest, Az Országos Vasas T22000



23034. Budaörs, Közforgalmi repülötér, Ala Li T2 3000



23035. Budaörs, Közforgalmi repülötér, néme T2 3000



23036. 1929 Budapest, A Műegyetemi Spor T2/3 5000



23037. ** Báró Pasquier, a levegő királya / F T2/33000

Várjuk beadásait - dolgozzunk együtt a sikerért!



23038. 1926 Bad Kissin gen, Deutsches Flu T2/3000



23039. 1903 Brauerei W. Senst, Potsdam. La T2 3600



23040. 1905 12. Bayer. T urnfest in Kempten T2/35000



23041. 1915 2 db eredet i fotófelvétel Jesze Káro 5000



23042. 1935 Balkán Lab darúgó Bajnokság T2/32000



23043. All Heil aus... / Lady on bicycle. Kun T2/3 2000



23044. 1899 (Vorläufer) Lady on bicycle. Art T3 3000

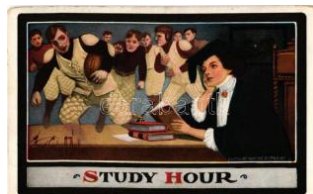

23045. 1912 Study Hour / Rugby. The Ullman T33000



23046. Lady playing tennis. No. 203/4. T1 T1 2600



23047. Bicycle race. Graph. Kunstanstalt Au T2/3 6000



23048. Lóversenyző ke cskével / Horse race T1 5000

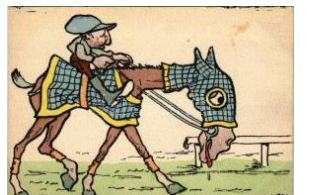

23049. Lóversenyző / H orse racer s: Kiss T1 T1 5000



23050. Labdarúgó, foci sta "Diana" sósbor T1/2 3600

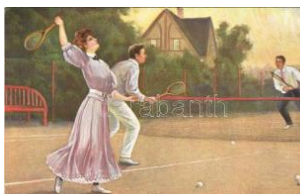

23051. Teniszezők / Tennis match. T.S.N. Se T23000



23052. Teniszező hölg y / Lady with tennis r T1 2400



23053. Teniszező pár / Couple playing tenn T1 2400



23054. Teniszező hölg y / Lady playing tenn T1/2 2800



23055. Family on bicyc le. Graph. Kunstan T2/36000



23056. 1909 Vratsata G orge, Vraca Biciklista T23000



23057. Téli sport művé szlap, szánkó bale T2/3 3000



23058. 1916 Téli sport mű üvészlapp, szánkó b T2/33000



23059. Téli sport művé szlap, síelő baleset / T1 3000



23060. 1916 Téli sport mű üvészlapp, irányítható T24000



23061. 1916 Téli sport mű üvészlapp, lószánnal, T2 4000



23062. 1914 Téli sport mű üvészlapp, szánkó b T2/33000



23063. 1935 Budapest , VI. Főiskolai Világ T2/32000



23064. 1901 Temes várm egye térképe. Kiad T2/33000



23065. 1900 Bács-Bodrog vármegye térkép T2/3 3000



23066. 1900 Törpék / Dw arfes. litho T2 T2 3000



23068. Der Führer: Adolf Hitler + "1938 Wie T1/28500



23069. 1898 (Vorläufer!) 1848-1898 Zur Er T2/3 6000



23070. 1898 (Vorläufer) Genf, Geneva; Rue T2/33200



23071. ** Chernivtsi, Czernowitz, Cernauti, Cs T12000



23072. ** Erzsébet királyné (Sissi) szecessziós T24000



23073. ** Roseneggi Dr. B. Baró Roszner Ervin cs T28000



23074. ** Baró Roszner Ervinné, Forgách Klot T2 4400



23075. ** 1908 Ferenc József császár kivág T2/3 2000



23076. Franz Josef I. Herz und Hand dem K T2/32000



23077. 1916 Prince August Wilhelm of Prussia T22000



23078. ** 1914 Sarajevo, Der Mörder Princip T1 3000



23079. * 1898 Viribus Unitis s. 50 Jähriges Reg T2/33000



23080. * 1904 Ferenc József császár tisztek kö T3 3000



23081. Franz Joseph. Fröhl T3/4 3000



23082. ** Horthy Miklós, Hitler, Mussolini, Hir T3/4 3000



23083. 1898 (Vorläufer) Erzsébet királyné (S T2 6500



23084. * 1909 Ferdinand I of Romania with hi T3/4 3000



23085. ** Belgrade, Sr. E. xz. Ministerpräsident T13000



23086. Boldog új évet! Malac zenészek / New T22000



23087. 1915 Üdvözet Mikulástól! / Saint Nicholas T22800



23088. Boldog új évet! Malac muri / New Year T2/32000



23089. 1909 Húsvéti üdvözet. Kakas és tyúk T22000



23090. 1939 Üdvözet a Mikulástól / Saint Nicholas T22600



23091. * Fröhliche Ostern! / Easter greeting w T2/32000



23092. Boldog új évet! Szecessziós T2/32000



23093. 1915 Boldog új évet! Hölggy és úr pezs T23000



23094. 1908 Boldog új évet! Januárius 1. Ker T23000



23095. 1904 Boldog új évet! Majmok pezsgöv T23000



23096. Boldog új évet! Malac pénzzel / New Year T2/33000



23097. 1900 Boldog pünkösdi ünnepeket! T2/33000



23098. 1912 Fröhliche Weihnachten / Christmas T2/33000



23099. ** 1910 Wien, Erste Internationale Jag T2 4000



23100. ** 1910 Wien, Erste Internationale Jag T2/35000



23101. ** Vadászat: vaddisznó / Hunting art T1/22200



23102. ** Vadászat: fácánok / Hunting art po T1/2 2200

A nagyaukción online része 18:00 órakor zárul!



23103. ** Vadászat: szarvas és őzek / Huntin T12200



23104. 1910 Wien, Erste Internationale Jag T2/3 3000



23105. ** "Nihil obstat" dr. Michael Török censo 36000



23106. * 1912 Franziskanerinnen, Missionärinnen T3/42000



23107. ** 1908 Versuchszug der königl. ungarischen T2 3000



23108. ** IVd. osztály 440 5 pályaszámú gőzm T2/3800



23109. * MÁV Rákos-Rendőző P.U. Vonatkísérő T32400



23110. 1900 Hongrie / Magyar Királyság kö T2/3 5000



23111. 1915 A Hadsegélyező Hivatal és a T2/3 3000



23112. Indivisibiler AC I nseparabiliter / Das k T33000



23113. ** Zeneszerzők karikatúrái - 32 levelező 40000



23114. 1905 Rigó Jancsi cigányprimás / Hun T2 3000



23115. ** Choeurs Artistiques Russes - Nicolsk T23000



23116. ** 1899 (Vorläufer) Gruss vom Sänger T1 2000



23117. Dr. Dobákné Trozsonyi Káthi dalszerző T2/3 4000

DARABANTH Bélyegkereskedelmi és Aukciósház Kft.

1061 Budapest, Andrásy út. 16.

Megbízás a 34. Nagyaukcióre

Név:.....Ügyfélszám:.....

Teljes cím.....

Telefon /fax /email:.....

Átvétel módja: személyesen postai úton

Megbízom a Darabanth Kft-t, hogy az alábbiakban felsorolt tételeket a megadott maximális licitár erejéig részemre vásárolja meg. Az árverési szabályokat ismerem és elfogadom. A megvásárolt tételek ellenértékét a számla kézhezvételekor kifizetem.

Dátum:.....Aláírás:.....

Tételszám	Ajánlat	Tételszám	Ajánlat	Tételszám	Ajánlat

Kérjük csak licitlépcsőre eső ajánlatot tegyenek!

Újdonság, katalógus rendelés

.....

.....

A 33. Nagyaukció árverés eredménylistája

20003	18000	20147	3000	20248	1600	20349	7000	20445	8000	20592	2800
20026	15000	20151	1600	20251	9000	20353	1600	20448	7500	20593	3800
20033	28000	20153	15000	20254	1600	20354	3000	20449	5500	20594	2000
20035	32000	20157	3000	20256	1600	20356	3600	20452	7000	20596	2400
20037	34000	20160	28000	20259	4200	20362	11000	20453	6000	20597	2800
20039	3000	20161	4000	20261	3000	20363	2000	20454	2800	20599	2400
20040	10000	20169	3200	20264	2000	20364	2400	20457	8000	20600	5000
20043	2800	20174	3400	20266	2200	20365	2400	20459	65000	20601	3200
20046	5500	20175	1800	20267	3000	20367	16000	20467	3000	20602	3400
20047	8500	20176	3000	20268	3000	20369	3000	20468	3000	20603	6000
20049	8000	20178	1600	20274	4600	20370	1600	20472	3000	20609	4200
20050	16000	20179	9000	20275	11000	20372	3000	20473	5500	20611	3400
20051	11000	20181	3000	20278	1800	20376	3000	20478	2000	20613	2000
20052	26000	20183	4000	20279	2000	20377	5500	20480	2000	20614	4000
20055	5500	20184	4000	20280	5500	20380	5000	20484	3000	20618	13000
20066	17000	20187	5500	20281	1600	20381	5000	20492	3000	20620	1800
20067	7000	20188	5500	20282	2000	20382	2800	20499	6500	20627	38000
20068	13000	20189	5500	20284	1620	20384	30000	20500	2400	20628	36000
20070	2800	20192	3000	20287	4400	20385	2000	20502	2400	20633	5000
20073	28000	20193	4000	20290	2000	20386	2800	20503	2000	20637	6000
20078	4000	20195	60000	20295	2400	20387	4000	20504	3000	20638	2200
20081	6000	20196	8000	20296	12000	20389	2400	20509	2000	20644	2000
20082	4600	20197	5500	20298	1800	20390	6000	20512	2000	20646	5500
20083	2000	20200	1800	20300	1600	20393	4000	20513	2000	20648	1600
20088	3600	20201	2400	20301	1400	20395	6500	20517	2000	20649	3800
20089	32000	20202	2200	20302	5000	20396	2800	20519	4000	20655	6000
20092	2400	20204	2600	20304	4000	20397	2600	20521	2000	20656	3000
20093	19000	20205	2400	20306	5000	20399	4400	20526	3000	20661	3800
20094	5500	20206	26000	20307	10000	20400	3400	20527	3000	20662	18000
20097	2800	20209	24000	20308	6000	20402	3400	20529	3600	20665	2800
20099	8500	20212	1800	20309	2000	20406	4400	20531	11000	20667	3400
20101	2600	20213	17000	20310	4000	20408	5500	20532	2400	20669	3200
20103	3400	20214	34000	20312	1800	20411	5000	20533	1800	20671	9500
20105	9500	20215	3000	20313	6500	20412	18000	20535	7000	20672	2000
20110	1600	20216	2000	20314	1600	20413	1600	20538	6500	20674	2600
20112	1600	20217	2700	20315	3000	20414	3000	20540	4800	20682	9000
20114	5500	20218	1600	20316	3200	20415	44000	20553	5500	20685	6500
20115	6000	20221	1400	20317	4000	20417	7000	20554	6500	20688	5500
20117	5500	20222	1400	20318	9000	20418	6500	20555	5000	20689	5500
20119	3600	20223	13000	20325	20000	20419	6500	20556	4400	20690	5500
20124	28000	20225	3000	20328	7000	20420	3000	20557	5000	20691	5500
20125	24000	20226	3000	20329	5000	20423	3800	20563	5500	20693	6000
20127	1600	20228	4000	20330	9500	20425	2800	20567	3000	20705	5500
20130	2200	20229	3000	20331	2400	20426	3000	20568	2000	20706	4200
20133	5000	20232	5500	20333	3000	20427	3200	20569	4000	20707	5500
20134	3400	20233	1600	20334	15000	20428	4800	20570	2000	20708	11000
20136	5500	20234	3600	20336	2600	20429	5500	20572	6500	20709	2000
20137	1600	20237	8000	20340	14000	20430	4400	20574	2600	20710	3800
20138	4600	20239	11000	20341	3400	20435	5000	20581	5500	20711	3600
20139	3000	20240	9500	20342	2000	20437	6500	20582	3000	20713	11000
20140	3000	20241	3000	20343	2000	20438	7500	20587	3000	20714	3000
20141	3000	20242	3000	20345	1600	20439	5000	20589	4600	20717	13000
20144	2200	20244	8000	20346	1400	20440	2200	20590	2400	20720	4000
20145	4000	20245	5500	20348	8000	20441	3000	20591	1600	20721	3000

20722	2800	20880	2000	21034	6500	21176	3000	21304	3200	21409	4000
20724	3400	20883	3000	21037	1600	21178	3400	21305	5500	21410	2200
20733	2400	20890	3000	21038	2000	21181	5500	21307	4000	21414	5000
20736	4000	20891	2000	21045	8000	21185	3000	21309	9000	21415	5000
20737	5500	20893	7500	21047	2000	21186	13000	21310	4000	21416	5000
20739	5500	20896	5000	21052	3200	21187	3200	21311	2400	21421	2600
20741	3000	20898	2400	21055	2800	21188	2400	21312	4200	21423	9500
20743	3600	20899	3200	21063	6000	21192	11000	21321	2600	21424	8000
20744	2400	20901	12000	21065	2000	21195	3000	21324	3000	21425	2800
20745	6000	20902	12000	21066	2000	21200	4200	21326	3400	21427	12000
20750	2000	20903	1600	21067	4200	21202	7000	21328	3000	21428	3400
20751	3000	20907	2000	21068	4200	21204	1400	21331	2200	21433	3600
20753	3400	20916	3400	21074	8500	21207	11000	21333	4600	21434	1800
20755	3600	20920	1800	21076	2000	21208	7500	21334	5500	21435	5500
20758	8000	20921	2400	21079	2000	21212	3000	21335	4000	21436	5000
20759	9000	20923	8000	21087	4000	21213	6000	21337	12000	21437	18000
20764	42000	20924	10000	21088	3000	21214	3800	21338	2800	21438	16000
20767	3000	20928	2000	21089	2000	21217	2000	21339	6000	21439	6000
20768	4000	20929	2000	21094	5500	21219	4600	21340	6500	21440	5000
20769	3000	20938	2000	21099	7000	21220	3200	21343	1600	21441	6500
20772	2400	20943	1600	21100	9500	21224	1600	21344	1600	21442	9500
20775	7000	20951	4800	21101	18000	21225	5500	21345	14000	21443	4400
20778	3400	20955	2000	21109	5500	21227	4800	21347	3000	21444	9000
20780	4000	20958	5500	21112	7000	21231	11000	21348	2400	21445	7000
20791	3200	20965	2800	21114	5500	21238	3800	21356	5000	21446	17000
20797	1600	20966	3000	21116	3000	21239	5500	21359	8000	21448	4600
20801	11000	20967	2600	21117	8000	21240	4200	21361	7000	21449	5000
20802	8500	20968	2400	21119	3000	21259	1800	21362	9000	21450	4000
20803	11000	20969	2800	21125	15000	21261	2800	21363	14000	21451	3000
20804	3400	20971	4600	21130	5500	21262	3400	21364	5000	21453	3200
20806	3000	20972	13000	21132	5500	21263	2400	21365	7500	21456	5500
20809	1600	20973	3000	21134	8500	21264	2400	21366	6000	21457	5000
20810	1600	20974	11000	21135	4600	21265	3000	21367	18000	21460	2000
20812	2000	20978	4000	21136	4000	21267	2800	21369	2200	21462	1800
20813	9500	20981	2200	21137	5500	21268	2400	21370	16000	21463	3400
20815	5500	20983	2200	21139	6500	21269	3200	21374	7000	21464	2600
20816	1600	20984	2600	21140	3200	21273	11000	21375	5500	21467	6000
20818	1600	20985	3000	21142	2800	21275	5000	21376	16000	21468	3200
20819	2000	20987	5000	21143	5500	21276	3000	21377	9500	21469	3000
20820	2800	20989	5000	21144	6500	21277	1600	21378	2000	21470	3000
20821	2000	20991	3000	21145	13000	21279	3800	21379	4000	21471	22000
20826	5500	20992	3200	21147	5000	21281	5000	21380	4000	21472	19000
20827	3000	20993	3200	21150	8000	21283	12000	21381	5500	21473	4200
20829	4400	20998	3000	21151	2000	21286	1800	21382	2400	21474	7000
20831	2200	21001	17000	21154	5500	21287	2400	21384	2200	21475	26000
20839	2800	21002	7500	21155	2800	21288	3400	21390	2800	21476	5500
20842	8000	21003	4000	21160	5500	21289	1600	21391	5000	21477	3000
20844	5000	21004	1600	21166	12000	21290	2200	21393	4200	21487	4200
20847	2400	21005	2000	21167	26000	21291	5500	21397	2800	21488	6500
20852	2400	21013	5500	21169	24000	21293	2000	21400	1800	21489	3000
20854	5500	21020	9500	21170	4800	21296	7000	21403	22000	21490	3600
20859	3000	21021	3000	21172	2800	21299	4400	21404	4000	21491	2400
20871	6000	21027	3800	21173	2400	21302	3600	21405	2000	21492	2400
20876	16000	21028	5500	21175	16000	21303	2800	21408	28000	21493	2600

21495	5000	21602	4000	21679	3000	21786	26000	21961	5500	22119	3600
21498	4000	21603	15000	21683	44000	21788	12000	21962	3000	22120	3000
21500	5000	21604	2000	21684	4000	21790	2400	21963	5500	22121	2600
21501	2600	21605	2200	21688	11000	21796	3000	21971	14000	22122	2200
21504	6500	21606	1600	21696	12000	21797	3600	21973	10000	22124	2400
21508	7500	21607	7500	21697	12000	21798	2600	21977	2800	22125	3000
21510	3000	21608	4200	21699	3000	21799	2000	21984	3000	22127	4000
21511	3600	21609	2800	21700	5500	21801	12000	21991	4200	22135	2200
21512	4200	21610	4400	21702	13000	21804	2800	22003	4400	22140	3000
21513	3000	21612	26000	21703	13000	21813	5000	22012	2200	22149	8000
21514	2200	21615	13000	21704	17000	21814	3600	22013	2200	22153	4400
21523	4600	21616	5000	21709	7500	21822	3200	22021	4600	22161	2000
21525	3000	21617	5500	21711	7000	21823	2000	22023	3800	22162	4600
21530	4000	21618	11000	21712	3000	21827	30000	22026	95000	22163	3200
21534	2800	21620	5500	21713	8000	21828	5500	22027	2600	22167	2000
21535	11000	21621	8000	21715	4400	21832	5000	22030	3400	22168	2400
21536	5000	21622	7500	21716	14000	21834	3800	22031	8500	22170	2600
21537	2000	21623	3600	21719	5500	21837	7000	22037	6000	22177	2000
21539	8500	21624	22000	21720	3000	21839	4600	22038	5500	22181	4000
21543	6500	21625	4600	21722	5500	21847	6000	22041	5500	22188	2400
21547	3400	21626	14000	21723	5000	21849	3000	22044	3400	22191	2000
21550	4600	21627	7000	21727	14000	21852	5000	22045	8500	22195	3400
21551	4000	21628	4600	21729	5000	21856	3200	22046	4000	22200	4000
21554	4000	21629	3600	21730	3000	21857	3000	22049	9500	22201	2000
21555	3400	21630	7000	21733	1800	21861	4800	22050	6500	22203	2000
21556	2800	21631	16000	21740	9000	21865	3800	22051	7000	22204	3000
21557	3800	21633	3000	21741	2400	21872	22000	22052	3200	22205	4000
21558	1600	21634	4000	21743	6500	21873	2800	22053	26000	22206	2000
21563	5500	21636	6500	21744	2400	21877	5000	22054	3000	22209	1800
21564	9500	21637	12000	21748	9500	21878	9000	22055	2400	22210	3000
21565	3000	21638	22000	21749	5500	21880	2000	22056	2800	22211	3000
21566	3800	21639	2400	21751	3000	21889	7500	22057	3000	22212	3000
21567	3200	21640	3000	21752	2000	21890	3000	22058	2400	22225	2400
21569	14000	21641	5000	21753	2000	21891	13000	22059	7000	22227	8500
21570	4000	21642	4000	21755	4400	21892	28000	22062	2400	22230	2600
21572	6000	21643	3200	21757	3200	21893	8500	22066	2000	22237	4600
21578	8500	21644	16000	21758	3000	21894	2400	22067	2000	22246	3000
21579	3800	21645	20000	21761	3600	21895	3000	22077	1800	22252	4000
21580	2600	21646	22000	21762	3200	21896	2800	22079	9000	22253	5500
21583	3400	21649	5000	21763	6500	21897	4200	22080	6000	22254	6500
21584	3800	21650	7500	21764	2800	21901	17000	22082	2000	22255	2800
21585	3200	21651	3000	21765	2000	21905	3400	22086	3000	22256	3000
21586	3600	21654	2400	21766	2200	21910	2200	22093	4000	22271	3000
21587	4400	21655	2600	21767	2400	21911	4400	22096	3600	22275	26000
21588	3200	21656	4000	21768	4600	21912	2000	22097	2800	22276	2600
21589	6500	21657	4200	21769	3200	21915	3000	22098	2600	22279	1800
21590	7500	21659	7500	21771	3600	21925	9500	22102	2200	22280	3400
21591	5000	21660	1800	21772	7000	21928	4400	22106	13000	22281	4600
21593	2600	21663	4600	21778	4000	21929	4400	22108	3600	22282	4400
21594	4600	21664	4000	21780	3200	21931	5500	22110	2800	22283	22000
21598	3000	21666	8000	21782	11000	21935	2800	22115	3600	22284	19000
21599	6500	21672	1600	21783	40000	21936	4000	22116	3600	22285	3200
21600	4800	21673	6500	21784	3600	21937	6000	22117	3600	22286	7500
21601	7000	21676	6500	21785	3000	21950	6500	22118	3600	22287	7000

22288	4200	22470	5500	22589	1800	22661	18000	22742	2200	22860	17000
22290	5000	22471	3400	22590	1800	22662	17000	22743	4000	22861	3000
22291	3000	22472	11000	22592	15000	22663	10000	22744	2800	22862	2200
22293	3200	22473	16000	22593	18000	22664	2600	22745	2200	22863	2800
22294	9500	22474	2000	22595	15000	22665	2200	22746	2200	22867	3600
22297	7500	22475	3200	22596	12000	22666	2600	22748	2200	22868	5000
22298	9000	22476	2200	22597	12000	22667	17000	22749	2000	22869	5000
22299	9000	22484	7500	22599	38000	22668	3400	22751	2000	22875	3200
22302	28000	22497	1800	22601	24000	22669	9500	22752	1600	22884	14000
22303	8000	22499	1800	22602	26000	22670	3200	22756	3000	22886	3200
22304	8500	22501	1800	22603	11000	22672	6000	22758	20000	22889	4600
22305	8000	22502	2000	22604	34000	22674	3600	22762	4800	22890	2000
22306	3600	22503	3400	22605	24000	22678	7500	22763	3200	22893	5500
22309	3000	22504	6500	22606	3600	22683	2600	22764	3400	22895	3000
22310	2200	22510	2600	22609	6000	22684	2800	22766	3200	22896	3800
22314	2800	22515	3000	22611	8000	22686	4600	22768	4600	22899	1800
22316	15000	22516	8500	22612	8000	22687	3200	22773	3600	22900	2000
22317	13000	22517	2000	22613	3600	22688	2400	22774	2200	22901	3000
22323	2000	22518	2600	22614	2000	22690	1800	22776	4200	22902	2000
22362	6500	22519	2600	22615	2000	22691	1600	22782	3200	22903	3200
22367	8000	22520	2000	22616	9000	22692	3000	22787	4200	22909	2600
22370	7000	22521	2800	22617	3000	22694	1600	22788	3600	22910	2600
22373	2200	22522	2800	22618	3600	22698	3000	22790	5000	22912	6000
22377	2400	22523	1800	22619	6000	22699	8000	22791	7000	22913	7000
22393	15000	22524	2200	22622	5500	22700	8000	22793	2600	22914	5000
22394	3800	22525	2000	22624	9000	22701	5000	22796	5000	22915	9000
22396	11000	22526	2000	22625	10000	22702	11000	22797	5000	22916	2000
22403	3000	22527	1800	22626	9000	22703	5500	22802	4200	22917	6000
22405	3000	22529	2800	22627	28000	22705	5000	22803	12000	22918	2000
22407	3000	22535	5500	22630	8000	22706	7500	22804	7500	22920	20000
22409	3000	22538	6000	22631	9000	22707	5500	22807	36000	22921	8500
22410	3600	22539	6000	22632	5500	22708	7000	22814	4200	22922	8500
22412	3000	22540	4600	22633	9000	22710	6500	22819	3000	22923	1800
22413	3000	22541	7000	22634	5500	22711	3000	22821	4600	22924	3200
22415	2000	22542	7500	22636	7000	22712	2000	22822	2000	22925	3000
22418	3200	22543	5000	22637	2000	22713	3200	22823	1600	22927	6500
22420	2200	22544	10000	22639	8500	22715	3400	22824	2200	22928	2600
22423	3200	22545	9000	22640	4600	22716	12000	22825	5000	22930	2200
22425	3200	22549	2600	22641	3000	22718	16000	22826	3000	22931	3400
22426	7000	22553	4600	22642	11000	22719	12000	22828	11000	22932	5500
22427	3400	22554	3000	22644	3200	22720	4000	22833	2600	22933	1800
22429	3200	22556	5500	22645	11000	22721	3000	22839	4200	22934	2000
22430	2200	22557	5500	22646	3000	22723	8000	22843	5500	22935	4000
22431	3200	22558	4200	22647	3200	22725	2800	22846	9000	22936	13000
22435	2000	22559	4200	22648	3600	22726	12000	22848	7000	22937	2000
22436	22000	22560	5000	22649	5500	22728	15000	22849	10000	22938	3000
22441	2400	22561	4800	22651	5500	22729	12000	22850	34000	22939	3000
22452	48000	22565	2700	22652	6000	22730	13000	22852	9500	22941	2000
22453	2400	22573	6000	22653	5500	22735	3000	22853	13000	22942	14000
22454	2160	22575	2000	22655	13000	22736	3200	22854	13000	22944	10000
22459	3000	22576	1600	22656	13000	22738	2600	22855	15000	22948	3600
22463	3000	22581	2800	22657	13000	22739	3200	22856	8500	22950	3400
22464	2600	22582	1600	22658	11000	22740	2000	22857	4800	22951	2600
22465	3000	22583	2000	22660	19000	22741	2000	22858	7000	22953	2000

22954	3000	23049	3000
22955	4200	23050	3200
22958	2600	23051	3000
22959	4000	23052	4600
22960	9000	23053	5500
22961	1600	23054	3000
22968	2700	23055	3800
22981	3400	23057	6000
22982	3400	23058	3400
22983	2000	23059	6500
22984	2000	23060	11000
22985	2200	23063	16000
22986	2000	23064	16000
22987	2000	23066	2400
22988	3000	23067	2000
22989	3000	23068	2400
22991	2600	23070	2000
22992	1800	23073	3000
22996	3000	23076	6000
22999	2000	23078	3600
23002	5000	23081	3800
23003	4000	23088	1800
23004	3000	23089	2800
23006	3000	23091	2600
23007	3400	23092	2600
23008	3000	23094	3000
23009	5500	23096	1800
23010	3000	23097	4000
23011	3000	23104	4000
23015	3800	23106	3000
23016	4400	23107	2600
23019	1800	23108	2600
23023	7500	23109	2800
23027	3000	23111	3800
23028	3000	23117	2000
23029	3200	23118	2000
23030	12000	23119	3000
23031	6500	23123	2000
23032	7500	23125	1600
23033	3400	23126	2000
23034	4200	23130	2600
23035	3200	23132	6000
23036	7000	23134	2200
23037	3000	23136	4600
23038	3400	23142	3800
23039	3000	23146	2400
23040	5500	23148	2800
23041	3200		
23042	4600		
23044	11000		
23045	4400		
23046	3000		
23047	3000		
23048	3400		