

36. Nagyaukció képeslapok



Az árverés anyaga megtekinthető weboldalunkon és irodánkban (VI. Andrassy út 16. III. emelet. Nyitva tartás: H-Sz: 10-17, Cs: 10-19 óráig, P: Zárva) 2021 október 25. - november 4. között. Az árverés napján NINCS MEGTEKINTÉS! AJÁNLATTELEI HATÁRIDŐ: 2021 november 6.. 18:00 - KIVÉVE a Kiemelt tételek!. VÁLTOZÁS: A magyar filatélia tételek közül csak a kiemelt tételek lesznek virtuális árverésen kikiáltva, mely 9:30-kor kezdődik, minden más területre 18:00 ig lehet online ajánlatot tenni. Ajánlatokat elfogadunk írásban, személyesen, vagy postai úton, telefonon a 317-4757, 266-4154 számokon, faxon a 318-4035 számon, e-mailben az info@darabanth.com, illetve honlapunkon (darabanth.com), ahol on-line ajánlatot tehet. ÍRÁSBELI (fax, email) AJÁNLATOKAT 9:00-IG VÁRUNK. A megvásárolt tételek átvehetőek 2021 november 9-én 10 órától. Irodánk november 8-án egész nap zárva tart. (Nyitvatartási időn kívül honlapunkon vásárolhat a megmaradt tételekből). Az árverés MAGYAR FILATÉLIA, KÉPESLAP, NUMIZMATIKA és az EGYÉB GYŰJTÉSI TERÜLETEK tételei külön katalógusokban szerepelnek!

A vásárlói jutalék 22%
Részletes árverési szabályzat weboldalunkon és irodánkban megtekinthető.

Tisztelt Ügyfelünk!

A KIKIÁLTÁS ÉS AZ OLNINE ÁRVERÉS

1. Magyar filatélia csak a kiemelt tételek: 9:30 tól virtuális teremárverés keretében. Nem lesz élő árverés!

Az aukció menetét honlapunkon lehet követni 9:30-tól.

Ajánlatot tenni elsősorban online lehet, élőben, ahogy a tételek jönnek kikiáltási sorrendben, de előzetes bejelentkezés alapján telefonos ajánlattételre is van rá mód. Ha szeretne telefonos ajánlatot tenni, akkor péntekig adja meg az első katalógusszámot amire licitálni akar, és kollégáink felhívják az aukció alatt és így tud telefonon licitálni. Írásban, emailben reggel 9-ig tud a magyar filatéliára ajánlatot tenni.

2. Magyar filatélia nem kiemelt tételek, külföldi filatélia és minden más terület: Csak online aukció, szokás szerint, zárás 18:00-kor.

**Megtekintés: október 25 - november 4.. között. (6-án szombaton NINCS MEGTEKINTÉS)
Tételek átvétele november 9-én 10 órától!
Irodánk november 8-án egész nap zárva tart!**

Jelmagyarázat:

** Használatlan * Megíratlan lap bélyegzéssel, vagy megírt lap bélyeg nélkül
☒ Postázott képeslap (small tear): Kis szakadás(Rb): Hátoldalt sérült (EM): Sarokhiány
(EK): Apró saroktörés (EB): Saroktörés (fl): Foltos (fa): Törött (b): Sérült Emb: Dombor
T1: Kifogástalan T2: Jó T3: Kis hibával T4: Hibás lap Ga: Díjegyves
So. Stpl Alkalmi bélyegzéssel win Riß: Kis szakadás (Rb): Hátoldal sérült (EM) Sarokhiány
(EK) Apró saroktörés (EB): Saroktörés (fl): Foltos(fa): Törött s: Szignó

Tartalomjegyzék:

Képeslap tételek 20000-20024	Bélyeg 22911-22915
Történelmi Magyarország 20025-22385	Cirkusz 22916-22919
Magyarország 20025-21022	Cserkész 22920-22938
Erdély 21023-21343	Disney 22939-22944
Felvidék 21344-21805	Erotika 22945-22957
Kárpátalja 21806-21896	Folklór 22958-22976
Horvátország 21897-21972	Hadihajó 22977-23044
Vajdaság 21973-22351	Hajó 23045-23058
Burgenland 22352-22377	Híres Ember 23059-23061
Muraköz - Muravidék 22378-22385	Humor 23062-23063
Külföldi képeslapok 22386-22907	Irredenta 23064-23108
Albánia 22386-22390	Judaika 23109-23155
Amerikai Egyesült Államok 22391-22397	Katonai 23156-23284
Ausztria 22398-22481	Katonai Repülő 23285-23287
Azerbajdzsán 22482	Krampusz 23288-23290
Belgium 22483-22485	Kutya 23291-23292
Belorusszia 22486	Léghajó 23293-23294
Bosznia-Hercegovina 22487-22502	Macska 23295-23300
Bulgária 22503	Művészlapok 23301-23342
Burma - Mianmar 22504	Numizmatika 23343-23346
Cseh Köztársaság 22505-22549	Olimpia 23347
Dánia 22550-22551	Propaganda, politika 23348-23370
Dél-Afrika 22552-22554	Reklám 23371-23424
Egyiptom 22555-22557	Repülő 23425-23428
Észtország 22558-22559	Sör, alkohol, cigaretta 23429-23430
Franciaország 22560-22565	Sport 23431-23449
Fülöp-szigetek 22566	Színész 23450-23454
Görögország 22567-22570	Térkép 23455-23480
Guinea 22571	Uralkodó, Politikus 23481-23513
Hongkong 22572	Üdvözlőlapok, Ünnepek 23514-23523
India 22573	Vadász 23524
Indonézia 22574-22576	Vallás 23525-23539
Írország 22577	Vonat 23540-23545
Japán 22578-22583	Zászló, Címer 23546-23549
Kamerun 22584	Zene, Zenész 23550-23553
Kanada 22585-22586	
Kína 22587-22590	
Lengyelország 22591-22644	
Libanon 22645	
Marokkó 22646	
Martinique 22647	
Mexikó 22648-22649	
Moldávia 22650	
Montenegro 22651-22654	
Nagy-Britannia 22655-22669	
Namíbia 22670	
Németország 22671-22702	
Norvégia 22703-22705	
Olaszország 22706-22741	
Oroszország 22742-22765	
Panama csatorna terület 22766	
Románia 22767-22793	
Svájc 22794-22801	
Svédország 22802-22803	
Szenegál 22804	
Szerbia 22805-22813	
Szlovénia 22814-22866	
Szudán 22867-22869	
Törökország 22870-22872	
Ukrajna 22873-22907	
Motívumok 22908-23553	
Állat 22908-22909	
Auto 22910	

Képeslap tételek

20000.	** *	60 db RÉGI első világháborús és régebbi katonai képeslap és bélyegzés albumban, néhány tábori és haditengerészeti is / 60 pre-1945 WWI and older K.u.k. military postcards and cancellations in an album	50 000
20001.	** *	Kb. 200 db RÉGI üdvözlő motívum képeslap hagyatékból: sok grafikus, újévi, karácsonyi, életképek, lithok / Cca. 200 pre-1945 greeting motive postcards from collection: many graphic, New Year, Christmas, lithos.....	20 000
20002.	** *	76 db RÉGI Nagy-Britanniai város képeslap jó minőségben / 76 pre-1945 British town-view postcards in good condition	11 000
20003.	** *	~150 db régi képeslap sok jobbal, főleg magyar városképek, kevés külföldi és üdvözlő. Érdekes megnézni!! / ~150 old postcards with a lot of better ones, mostly Hungary city views, some foreign an greetings. Good quality!!	15 000
20004.	** *	620 db régi külföldi városképes lap, érdekes vegyes anyag / 620 old foreign postcards, interesting mixed material	30 000
20005.	** *	Ausztria 202 darabos szép régi képeslap gyűjtemény jó darabokkal albumban / Nice collection of 202 old Austrian postcards in album.....	60 000
20006.	** *	Ausztria 192 darabos szép régi képeslap gyűjtemény rengeteg jobb lappal albumban, hagyatékból / Austria 192 nice old cards with a lot of better ones in album	50 000
20007.	** *	Svájc 264 db-os gyűjtemény rengeteg régi jó lappal / Collection of 264 old Swiss cards with a lot of good ones	60 000
20008.	** *	Balaton - 190 db modern képeslap az 1950-es évekből: 50, 60 és 70 filléres lapok / 190 modern postcards from the 50's	5 000
20009.	** *	53 db RÉGI külföldi város képeslap francia gyarmati, észak-afrikai és tengerentúli francia területekről / 53 pre-1945 postcards from French colonial, North African and French overseas territories	12 000
20010.	** *	50 db régi külföldi, főleg osztrák városképes lap / 50 old foreign city-view cards, mostly Austria.....	3 000
20011.	** *	45 db RÉGI orosz város képeslap / 45 pre-1945 Russian town-view postcards	11 000
20012.	** *	40 db RÉGI történelmi magyar város képeslap / 40 pre-1945 Historical Hungarian town-view postcards from the Kingdom of Hungary	5 000
20013.	** *	35 db régi magyar városképes lap / 35 pre-1945 Hungarian town-view postcards	3 000
20014.	** *	Az 50-es évek leporelló tejes sorozata: 21 db magyar várossal / Complete series of the Hungarian leporello postcards from the 50's: 21 towns	3 000
20015.	*✉	11 db RÉGI erdélyi, felvidéki és délvidéki képeslap "visszatért" alkalmi bélyegzésekkel a hátoldalakon / 11 pre-1945 Transylvanian, Upper Hungarian (Slovakian), Vojvodina and Croatian postcards with "visszatért" So. Stpl.....	11 000
20016.	** *	9 db RÉGI hosszúcímzéses magyar képeslap 1890-1899 között, minden évből egy-egy lap: Ebeczki lakásom 1890, Gschwindt-féle reklám 1891, Budapest litho 1894, Budapest litho 1895, Budapest litho 1896, Budapesti New York palota 1897, Parádfürdő litho 1898, Budapesti Nemzeti Múzeum 1899, Balatoni Ezredéves Kiállítás litho / 9 Vorläufer pre-1900 Hungarian postcards.....	50 000
20017.	** *	8 db RÉGI jávai képeslap Indonéziából / 8 pre-1945 Javan postcards from Indonesia	3 000
20018.	** *	5 db RÉGI japán képeslap gésákkal / 5 pre-1945 Japanese postcards with geishas	10 000
20019.	** *	1899 (Vorläufer) Kellner Gyula olimpiai bronzérmes magyar atléta, nyomdatulajdonos - mint nyomdai tanonc - által készített 5 db képeslaphoz készült próbanyomata / Gyula Kellner's (Olympic bronze medalist Hungarian athlete, print owner) 5 original trial prints for postcards when he was a printing apprentice.....	15 000
20020.	** *	5 db RÉGI német NS (náci) propaganda motívum képeslap, Hitlerrel / 5 pre-1945 WWII German NS (Nazi) propaganda motive postcards with Hitler	6 000
20021.	*	4 db RÉGI japán képeslap / 4 pre-1945 Japanese postcards	3 000
20022.	** *	3 db RÉGI humoros litho kinyitható képeslap / 3 pre-1945 humorous litho folding postcards...	2 000
20023.	** *	3 db RÉGI képeslap a Habsburg családról, IV. Károly és Zita gyermekeikkel / 3 pre-1945 postcards of the Habsburg family, Charles I of Austria, Zita and their children	5 000
20024.	** *	2 db RÉGI hosszúcímzéses dél-afrikai képeslap / 2 pre-1910 South African postcards	3 000



2025. ** (Vorläufer) Koen igrich: Ungarn. / Ma T13000



2026. 1936 Ábrahámhegy, Strand, fürdőző T2/32000



2027. * 1900 Alcsút (Alcs útdoboz), Habsburg T2 4000



2028. * 1900 Alcsút (Alcs útdoboz), Habsburg T2 4000



2029. * 1902 Alcsút (Alcs útdoboz), Habsbur T2/3 4000

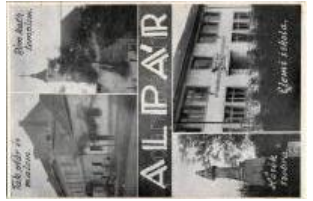

2030. * Alpár (Tiszaalpár), Római katolikus t T2/3 3000



2031. 1909 Aszód, M. k. ír. javítóintézet tem T2/33200



2032. 1909 Aszód, vasú tállomás T2 T2 3800



2033. * Aszód. Schrecker Mihály fényképész, T2 2000



2034. 1910 Atkár, Ulinkó lak, kaszáló munkások T2/34000



2035. 1910 Bábocza, Bábocza pusztája (Öcsöd me T26000

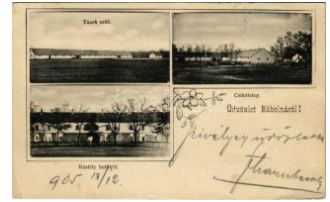

2036. 1905 Bábolna, kastély, tűzok erdő, m T2/34000



2037. 1941 Bábolna, M. kir. állami ménes, G T32000



2038. 1901 Bácsalmás, Római katolikus tem T23200



2039. * Badacsonyi, A szőlővédő munka, perm T28000



2040. 1935 Badacsonyi, Nemestő tördemec, Nemestő T2/34000



2041. 1909 Baja, 100 év múlva. A jövőben T3 12000



2042. * 1905 Baja, uszoda, csónakázók T2 T2 8000



2043. 1911 Baja, Belvárosi részlet, lakás T2/37000



2044. 1903 Baja, Nemzeti szálló, belső, T2/3 9000



2045. 1907 Baja, Deák Ferenc zsilip. Ifj. W T2/33400



2046. * Baja, posztógyár T2 T2 4000



2047. 1914 Baja, Sugovica részlet halászok T26000



2048. 1905 Baja, Városház, Fő tér, Diama T2/3 3000



2049. * 1918 Baja, Vörös mártay utca, Közpon T1/25000



2050. * 1906 Baja, Halpia c, fahíd, "Szikla" ha T2/34400



2051. 1912 Baja, Takarékpénztár épület, Ma T25500



2052. 1908 Baja, Szt. István tér, piac. Kollá T2/35000



2053. 1908 Bajna (Esztergom), Herceg Mett T24000



2054. 1906 Bakonyszeg, Bakonyszeg (Berettyóújfa T2 4000



2055. * Bakonybél, Római katolikus templom T2/3 3000

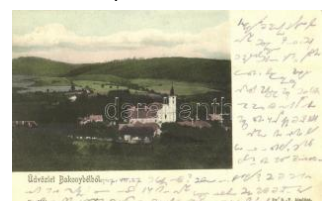

2056. 1907 Bakonybél, templom T2 T2 2000



20057. ☒ 1917 Bakonyszénvíván, Római kató T2/34000



20058. ☒ 1927 Bakonyszénvíván, tkirály, utca T2 T2 4000



20059. ✱ 1905 Balassagyarmat, Kaszinókert, S T326000



20060. ☒ 1902 Balassagyarmat, Balassa-Gya T2/3 3000



20061. ☒ 1906 Balassagyarmat, M. kir. állami fő T32800



20062. ☒ 1902 Balassagyarmat, Balassa-Gya T1/2 3000



20063. ✱ 1905 Balassagyarmat, M. kir. honvé T2/3 2600



20064. ✱ Balatonvidék, S zűret I. szűrik a bo T2/3 8000



20065. ✱ Balatonvidék, S zűret III. dinom-dán T2/38000



20066. ✱ Balatonvidék, p raxi-munka. D.K.F.E T2 8000



20067. ✱ Balatonvidék, p raxi-munka ökörsz T2/3 8000



20068. ✱ Balatonvidék, p raxi-munka ökörsz T2/3 8000

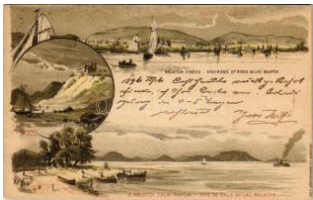

20069. ☒ 1896 (Vorläufer) Balatonvidék, Bala T24000



20070. ✱✱ Balaton, Halászat IV. rész a háló beh T13800



20071. ✱✱ Balaton, Halászat I. rész, halászok k T1 3800



20072. ✱ 1910 Balaton, vad kacsza vadászat cs T2/3 2400



20073. ✱ Balaton, halászkunyhó a parton, ebé T2/34800



20074. ☒ 1933 Balaton, Jacht, vitorlás / Yach T2/3 2000



20075. ☒ 1899 (Vorläufer) Balatonalmádi, Alm T2/35000



20076. ✱ 1907 Balatonalmádi, Almádi; Dr. Rada T3 6000



20077. ✱ 1925 Balatonberény, Vasútállomás, s T210000



20078. ☒ 1903 Balatonberény, Déli vasútállom T2/37000



20079. ✱✱ Balatonberény, Római katolikus tem T22400



20080. ☒ 1918 Balatonboglár, Schwaab nyara T2/39000



20081. ☒ 1899 (Vorläufer) Balatonboglár, Berta T24000



20082. ☒ 1907 Balatonboglár, Löwensohn Ad T2/3 2800



20083. ☒ 1937 Balatonboglár, Magyar Államvas T21800



20084. ☒ 1932 Balatonederics (EK) T2/3 T2/3 3000



20085. ✱✱ Balatonföldvár, Nessi villa, fürdőkab T1 6000



20086. ☒ 1913 Balatonföldvár, vasútállomás, gó T23800



20087. ☒ 1908 Balatonföldvár, Kresz nyaraló. T3/43200



20088. ✱✱ Balatonföldvár, étterem. Gerendai T2/32000

Várjuk beadásait - dolgozzunk együtt a sikerért!

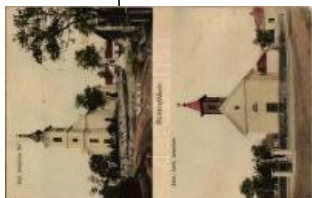

20089. ☒ 1933 Balatonfőkajár, Református te T2/34800



20090. ☒ Balatonfüred, Tél i élet a Balatonon, f T2 12000



20091. ☒ 1908 Balatonfüred, a füredi kikötő 19 T214000



20092. ☒ 1909 Balatonfüred, Balaton vendéglő T211000



20093. ☒ 1903 Balatonfüred, Füred; Savanyú T2/3 8000



20094. ✱✱ Balatonfüred, T ihany látképével. Kü T1 7000



20095. ✱✱ Balatonfüred, fűrdő és kikötő / Bad T1/2 5000

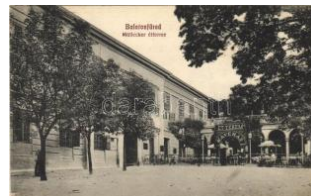

20096. ☒ 1912 Balatonfüred, Müllecker éttere T2/3 5500



20097. ✱ 1906 Balatonfüred, Fűrdő telep nyara T2/35000



20098. ☒ 1911 Balatonfüred, látkép disznó kond T26000



20099. ✱ Balatonfüred, Villa sor. Grüner Simon T1/23600



20100. ☒ 1932 Balatonfüred, Csokonai villa (E T2/34200



20101. ☒ 1908 Balatonfüred, Part részlet, "BAR T3 2400



20102. ☒ 1907 Balatonfüred, Füred; Savanyú T3/4 2000



20103. ☒ 1907 Balatonfüred, Balatoni Szövetség T2/32400



20104. ☒ 1910 Balatonfüred, Füred; park. Baláz T22200

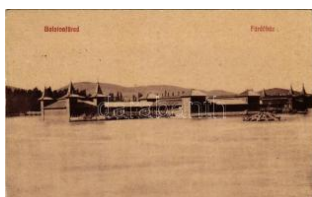

20105. ✱ Balatonfüred, fűrdőház. Koller Károly J T3 2400



20106. ☒ 1912 Balatonfüred, Baross hajó érkez T2 3600



20107. ☒ 1915 Balatonfüred, Szénsavas fűrdő T2/32800



20108. ✱✱ Balatonfüred, Fűrdő; kikötő, érkező T2 2800



20109. ☒ 1911 Balatonfüred, Füred; hölgyek n T2/33000



20110. ☒ 1933 Balatonfüred, MÁV üdülőtelep T2/3 3800

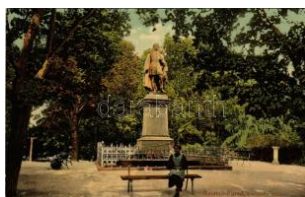

20111. ✱✱ Balatonfüred, K isfaludy szobor. Kolle T13000



20112. ☒ 1912 Balatonkenese, Magyarics p T2/3 12000



20113. ☒ 1933 Balatonkenese, Községi fűrdő T2/3 2400



20114. ☒ 1906 Balatonkérésztúr, Déli vasútáll T212000



20115. ✱✱ Balatonkövesd (Csepak), Angol kisa T16000



20116. ✱✱ Balatonlelle, Le lle Balaton-fűrdő; Sz T1 7000



20117. ☒ 1913 Balatonlelle, Lelle; Leszkay Irénc T25000



20118. ☒ 1910 Balatonlelle, Alsólelle part részle T24200



20119. ✱ Balatonlelle, Jach tverseny (Rb) T2/3 T2/3 4000



20120. ☒ 1914 Balatonőszöd, Őszöd; kúria, vill T2 5500



20121. ✉ 1924 Balatonszárszó, Szárszó; vas T2/3 7000



20122. ✉ 1912 Balatonszárszó, Szárszó-Balato T26000



20123. ✨✨ Balatonszemes, Szemes-fürdő; na T2/35500



20124. ✉ Balatonszemes, Szemes; Dr. Kukuljevi T2 5500



20125. ✨ Balatonszemes, Szemes; Bagolyvár, v T2 2200



20126. ✨✨ Balatonszentgyörgy, falu részlet, utc T33000



20127. ✨ 1898 (Vorläufer) Balf (Sopron), Dr. Vos T37000



20128. ✉ 1906 Bánfalva, Sopronbánfalva, Wan T2 3400



20129. ✉ 1912 Bánfalva, Sopronbánfalva, Wan T3 2800



20130. ✨✨ Bánfalva, Sopronbánfalva, Wandor T2/33600



20131. ✉ 1931 Bánréve, vasútállomás (EK) T2 T2/34600



20132. ✉ 1916 Barcs, Templom tér (EK) T2/3 T2/3 7000



20133. ✨ Barcs, Dráva szálloda, Gút Béla könyv T23000



20134. ✨ 1927 Barcs, Hengermalom. Vasúti leve T31800



20135. ✉ 1905 Bata (Tolna), utca, templom (fl T2/3 4800



20136. ✉ 1924 Bátaszék, Pálványudvar, vasútáll T2/3 6000



20137. ✉ 1941 Bátaszék, vasútállomás. Baura J T35000



20138. ✨ 1904 Bátaszék, Fő tér, üzlet, Új tem T2/3 6500



20139. ✨ Bátaszék, Kossuth Lajos utca a tűzoltó T16000



20140. ✨ 1905 Bátaszék, Király út, lovaskocsi T2/3 6000



20141. ✨ 1901 Bátaszék, Látkép, Fő utca, Piac, S T3500

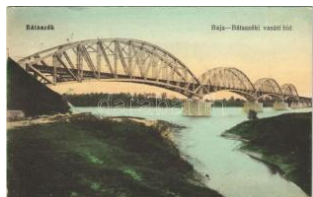

20142. ✉ 1927 Bátaszék, Bőcs-Bátaszék vasúti T2/3 3600



20143. ✉ 1903 Battyány, Önkéntes tűzoltók gy T2 12000



20144. ✉ 1927 Battyány, Községi polgári iskola T2/3 3200



20145. ✨ Békéscsaba, Alexander Adolf női diva T212000



20146. ✉ 1915 Békéscsaba, Selyemgyári szem T211000



20147. ✉ 1907 Békéscsaba, Fő tér, Fried Lipó T2/3 7000



20148. ✨ Békéscsaba, Római katolikus templom T2/3 9000



20149. ✉ Békéscsaba, kórház, Gyalogsági lakta T2 2600



20150. ✨✨ Békéscsaba, Fiume szálló T1 T1 2800



20151. ✨✨ Békéscsaba, Járásbíróház T1 T1 2800



20152. ✉ 1929 Beleg (Somogy), utca, Steiner T2/3 9000

A nagyaukcio online része 18:00 órakor zárul!



20153. ✱ 1914 Beremend , Cementgyár, ka T2/3 16000



20154. ☒ 1905 Berzence, Somogyberzence; b T2/3 6000



20155. ✱✱ Berzence, Somogy-Berzence; Keg T2 3000



20156. ✱ Bicske, Rózsika v illa. Wokau József T2 4000



20157. ☒ 1920 Biharnagybajom, Fogyasztási T2/3 5000



20158. ☒ 1912 Bogyzsló (Mezőföld), a templom T2/3 4000

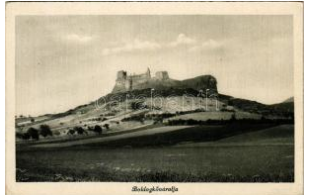

20159. ✱✱ Boldogkővár, Boldogkő vára, "N T2/3 2400



20160. ✱✱ Bonyhád, Fő tér, templom. Hoffer T2/3 9000



20161. ✱✱ Budakeszi, Kereszt és Erdő utca a T3 11000



20162. ☒ 1899 (Vorläufer) Budakeszi, Martin v T3 10000



20163. ✱✱ Budakeszi, Lamberg Károly "Angya T2/3 7000



20164. ☒ 1913 Budakeszi, fürdő intézet T2 T2 6000



20165. ☒ 1908 Budakeszi, Kálvária hegy, sző T2/3 3000



20166. ☒ 1927 Budakeszi, Martin Gergely-féle T2/3 4000



20167. ✱ 1927 Budaörs, Szent István Ünnepe a T2/3 3000



20168. ✱✱✱ Budapest - 20 db régi 1905 előtti k 11000



20169. ✱✱✱ Budapest - 32 db régi előtti képsla 11000



20170. ✱✱ Budapest. Négyrészes kihajtható I T1/2 5000



20171. ✱✱ Budapest. Háromrészes kinyitható T1/2 3000



20172. ✱✱ Budapest, Látkep Budáról. Három T2/3 6000



20173. ☒ 1901 Budapest, I gazdasági palota, T2/3 2400



20174. ☒ 1896 (Vorläufer) Budapest, Ezredév T2/3 4000



20175. ☒ 1899 (Vorläufer) Budapest, Ezredéve T2 3400



20176. ✱ 1910 Budapest, Ügyvédjelöltek Bálja T2/3 5500



20177. ☒ 1913 Budapest, Kállítás díszkapuja, T2/3 3000



20178. ✱ 1927 Budapest, Szent István Ünnepe T2/3 5000



20179. ✱ ~1930 Budapest, a még nem teljesen T3 6500



20180. ✱ 1934 Budapest, Nemzetközi Vásár, Lit T1 9000



20181. ☒ 1941 Budapest, Nemzetközi Vásár e T2/3 3000



20182. ☒ 1942 Budapest, Horthy Miklós Magya T2/3 4000



20183. ☒ 1906 Budapest, Tausseg Arthur 5647. T2 2000



20184. ☒ 1908 Budapest, Apolló bioszkop-szín T2 14000



20185. ** Budapest, tűzőltók kimentenek egy T1 3000



20186. * Budapest, Blériot a repülőgéppel + T2/3 2200



20187. ** Budapest, Lánc híd. Három részes k T1 5000



20188. * 1918 Budapest, Lánchíd pesti hídfő, T2/3 3200



20189. ** Budapest I. Várkert Rakpont. Küns T2/33200



20190. ☒ 1933 Budapest I. Tabán, Albecker An T3 2800



20191. ** Budapest I. Tabán, Királyi vár. Két T2/3 4000



20192. * Budapest I. Halászbástya, csoportké T1/23000



20193. ☒ 1909 Budapest I. Alagút a Krisztinává T2 5000



20194. * 1897 (Vorläufer) Budapest, I. Ferencz T2/35000



20195. ☒ 1896 (Vorläufer) Budapest I. Várker T2/3 3000



20196. ☒ 1897 (Vorläufer) Budapest I. Kir. vá T2/3 1800



20197. * 1916 Budapest I. Tabán, Döbrentei tér T32000



20198. ☒ 1907 Budapest I. Déli Vaspálya, lovas T26000



20199. ** Budapest I. Vármező és Halászbástya T1 3000



20200. ☒ 18967 (Vorläufer!) Budapest I. Ezredé T24000



20201. ☒ 1912 Budapest I. Czákó utcai iskola, K T2800



20202. ** Budapest I. Wiltinger Udvar, Kova T1/2 6000



20203. ☒ 1935 Budapest I. Szent Gellért szobor T2 3000



20204. * 1927 Budapest I. Tabán, ház, háttérbe T16000



20205. ** Budapest I. Tabán, városrész, róm T1/24200



20206. ☒ 1924 Budapest I. Krisztinaváros, Més T2 4000



20207. * Budapest I. Tabán, Döbrentei tér, Lány T1 1600



20208. ** Budapest I. Budai Tabán és Rácváros T14000



20209. ** Budapest I. Budai part, Szilágyi Dezső T13000



20210. ☒ 1912 Budapest I. Alagút utca, lovas T2/3 4200



20211. * 1912 Budapest I. Tabán, Avar Mihály v T37500



20212. ** Budapest I. Ferenc József gimnázium T2 2800



20213. ** Budapest I. Kilátás a Gellérthegyéről, T1 7000



20214. ** Budapest I. A királyné szobája a vár T1 2200



20215. * 1941 Budapest I. Farner István lakat T2/3 3600



20216. ** Budapest I. Az 1848-49-es évek T13200

A nagyaukción online része 18:00 órakor zárul!

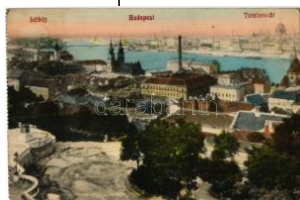

20217. 📧 1912 Budapest I. Víziváros, Blum- T2/3 **2000**



20218. 📧 1935 Budapest I. Koronázó Mátyás T2/3**3200**



20219. 📧 1908 Budapest II . Margit körút, villa T2/3 **5000**



20220. 📧 1912 Budapest II . Rózsadomb, Bará T2/3**35000**



20221. 📧 1933 Budapest II . Schuleck villa (Sch T2 **8000**



20222. 📧 1912 Budapest II . Mosdóssy László fű T2**7000**



20223. ✨ Budapest II. Sz t. Lukács fürdő, be T2/3 **5500**



20224. ✨ Budapest II. Cs alogány utca. Kaph T2/3**35000**



20225. ✨ Budapest II. Hűvösölgy, piknik T2 T2 **3000**



20226. 📧 1918 Budapest II . Hűvösölgy, Wipp T2/3**33000**



20227. ✨ 1905 Budapest II. Pesthidegkút, Hid T2/3 **3000**



20228. 📧 Budapest II. Hubertus vendéglő, étter T2**2400**



20229. ✨ Budapest II. Pa saréti lövészárk, be T1**2400**



20230. 📧 1905 Budapest II . Császár fürdő, Mar T2 **3800**



20231. 📧 1913 Budapest II . Margit körút, villam T2 **3600**



20232. 📧 1938 Budapest II . Szent Lukács gyög T2 **1800**



20233. ✨ Budapest II. Gugg erhegy (Látó-hegy) T1/2 **2400**



20234. ✨ Budapest II. Császár fürdő-kikötő a T1 **5500**



20235. 📧 1900 Budapest II . Lipótmező, Hidegkú T2**3000**



20236. ✨ Budapest III. Cs illaghegy, Árpád-fürd T3**5000**



20237. 📧 Budapest III. Cs illaghegyi gyógyfürd T2/3**2000**



20238. ✨ Budapest III. Ób uda, Az I. cs. és kir. T1 **3800**



20239. 📧 1906 Budapest IV . Újpest, István út, v T2**12000**



20240. 📧 1912 Budapest IV . Újpest, Árpád út, T2/3**9000**



20241. 📧 1913 Budapest IV . Újpest, Hajoállomá T2 **9000**



20242. 📧 1915 Budapest IV . Újpest, Árpád út, 55 T2**9000**



20243. 📧 1908 Budapest IV . Újpest, Feldmann T2/3**8000**



20244. ✨ Budapest IV. Újpe st, Károly utca, An T2/3 **9000**



20245. 📧 1914 Budapest IV . Újpest, Diamant p T2/3**9000**

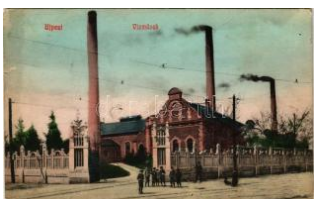

20246. 📧 1910 Budapest IV . Újpest, Vízművek T2/3**6000**



20247. 📧 1913 Budapest IV . Újpest, Árpád út, T2/3**4800**



20248. 📧 1902 Budapest IV . Újpest, Árpád út há T3 **4000**



20249. ** Budapest IV. Újpest, Házépítés: E T2/33200



20250. ** Budapest IV. Újpest, Árpád út, Fe T2/3 3600



20251. ** Budapest IV. Újpest, István Magyar V T13800



20252. * 1934 Budapest IV. Újpest, péklegény. T3 1600



20253. ** Budapest V. Ferencváros, József (Belgrád T35000



20254. ☒ 1916 Budapest V. Országút, Országház a jövőbe T212000



20255. ** Budapest V. Hübner Antal sütőde T1/2 14000



20256. * Budapest V. Deli Kávéház és étterem T2/3000



20257. ** Budapest V. Lu xus Betegszállító V T1/29000



20258. ** Budapest V. Or szágút, Montázs el T17000



20259. ☒ 1911 Budapest V. Holzer Divatáruhá T2/38000



20260. ** 1914 Szeptemb er 17, Budapest V. T1/2 3200



20261. * 1927 Budapest V. Veres Pálné utca 3 T1 3000



20262. ** Budapest V. Ko ssuth Lajos utca, vill T1 2200



20263. * 1939 Budapest V. Könyvnap, IBUSZ T1/23000



20264. ** Budapest V. Er zsébet téri Kioszk, T1/2 2800



20265. ** Budapest V. Váci utca, Arkanzas, Pa T12600



20266. ☒ 1898 (Vorläufer) Budapest V. Feren cs utca, Budapest V. T2/33400



20267. ☒ 1900 (Vorläufer) Budapest V. Ezeréves T23400



20268. ** Budapest V. Er zsébet tér. Kuenstler T13200



20269. ☒ 1907 Budapest V. Vadászkürt szálló T2/33000



20270. ☒ 1937 Budapest V. Országút, Parlam T22000



20271. ☒ 1921 Budapest V. Egyetem tér, villam T2 5000



20272. ☒ 1918 Budapest V. Váci utca, Rothbe T2/33000

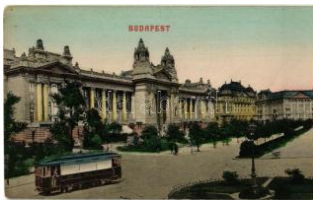

20273. ** Budapest V. Tűzse palota, BKVT v T2 2000



20274. ☒ 1908 Budapest V. Váci utca, Obermei T2 4000



20275. * Budapest V. Viga dó és rakpart télen T2/33000



20276. ☒ 1904 Budapest V. Szabadság tér, villa T22400



20277. ☒ 1909 Budapest V. Gresham palota. D T3 1600



20278. * Budapest V. Fere nc József (Belgrád T2/3 2400



20279. ☒ 1909 Budapest V. Kigyó tér, Klotild pa T23000



20280. ** Budapest V. Gizza tér (ma Vörösm T14000

Várjuk beadásait - dolgozzunk együtt a sikerért!



20281. * 1917 Budapest V. Vilmos Császár T2/3 **2200**



20282. ☒ 1930 Budapest V. Posch étterem bels T2 **2800**



20283. ☒ 1912 Budapest V. I. M. kir. operaház T2/3 **5000**



20284. * 1905 Budapest V. I. Klecker Lajos étterem T2/3 **3800**



20285. ☒ 1915 Budapest V. I. Nyugati pályaudv T2/3 **3000**



20286. * Budapest VI. Halászó Macska vendé T1/2 **3000**



20287. ☒ 1918 Budapest V. I. Hotel Britannia szá T2 **2000**



20288. ☒ 1907 Budapest V. I. Hunyadi tér, Ház T2/3 **2000**



20289. * 1929 Budapest V. I. Nyugati pályaudv T2/3 **4000**



20290. ☒ 1912 Budapest V. II. Amerikai Buffet kis T2 **9000**



20291. ** Budapest VII. Dohány utcai izraelita T2 **5500**



20292. ** Budapest VII. Dohány utcai zsinagóg T2 **5000**



20293. ** Budapest VII. Róyal Orfeum és Caba T **4600**



20294. ☒ 1909 Budapest V. II. Pálmaliget nagy T2/3 **5000**



20295. ** Budapest VII. Izabella utca és Magya T **13000**



20296. ** Budapest VII. Erzsébetvárosi temp T2/3 **2000**



20297. ☒ 1917 Budapest V. II. Baross tér, Közp T2/3 **2000**



20298. ** Budapest VII. Keszey Vince étterem T2/3 **2000**



20299. * Budapest VII. Trieste-Amerikai Austro-A T2 **3800**



20300. * Budapest VII. Rác Lajos Hársfa vendé T2 **4000**



20301. ☒ 1898 (Vorläufer) Budapest VIII. Ezre T2/3 **3400**



20302. ☒ 1909 Budapest V. III. Népszínház és V T2 **3600**



20303. ** Budapest VIII. Tiszviselőtelepi főgím T1 **2400**



20304. ☒ 1899 (Vorläufer) Budapest VIII. Kálvin T2 **2800**



20305. * Budapest VIII. Corvin nagyruház, v T2/3 **6000**



20306. ☒ 1906 Budapest V. III. Walla József moz T2 **6000**



20307. ** Budapest VIII. Caffe Balaton kávéhá T2/3 **3000**



20308. ** Budapest VIII. Caffe Balaton kávéház T2 **3000**

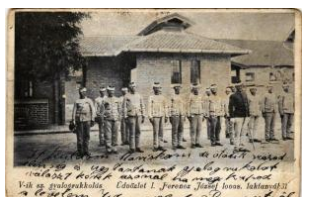

20309. * 1907 Budapest V. III. Üdvözet I. Feren T3 **3000**



20310. ☒ 1910 Budapest V. III. Pannónia szálló T2/3 **2200**



20311. ☒ 1904 Budapest V. III. József körút, Ba T2/3 **2000**



20312. ** Budapest VIII. Nemzeti Lovarda (mai) T1 **2800**



20313. ☒ 1913 Budapest V III. Hotel Park szál T2/3 7000



20314. ☒ Budapest VIII. Beer László étterem. T2/3 2800



20315. ☒ 1900 Budapest V III. Loser János pa T2/3 8000



20316. ☒ 1904 Budapest V III. Ludoviceum (Lu T2/32200)



20317. ☒ 1906 Budapest V III. M. k. Honvéd L T2/3 3200



20318. ** Budapest VIII. A Magyarországi Mu T2/32000



20319. ** Budapest VIII. K ír. Állami Kisegítő isk T22800



20320. ** Budapest VIII. Esterházy utca (Nem T2/36000)



20321. ** Budapest VIII. C orvin áruház, Uri diva T12000



20322. * Budapest VIII. József körút, Posch ét T2/3 2000



20323. * Budapest VIII. Nemzeti ruhaház reki T2/3 2000



20324. ☒ 1909 Budapest IX . Ferencvárosi pály T2/39000



20325. ☒ 1909 Budapest IX . Ferencváros, Radv T3 9000



20326. ** Budapest IX. Fe rencváros, Pesti Mol T2 7000

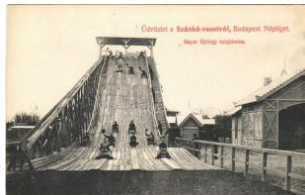

20327. ** Budapest IX. N épület, szánkó-vasú T1 6000



20328. ☒ 1907 Budapest IX . Magyar Királyi Or T2/3 6000



20329. * 1925 Budapest IX . Sertésvágóhíd, bels T16000



20330. * 1925 Budapest IX . Sertésvágóhíd, bels T16000

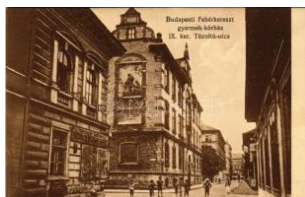

20331. ** Budapest IX. Fe rencváros, Fehérker T1 3600



20332. ☒ 1907 Budapest IX . Nádasy (?) laktan T2 3000



20333. ☒ 1902 Budapest IX . Üllői út, Valéria kávé T2 5000



20334. * 1904 Budapest IX . Üllői út, Heinrich ud T25500



20335. ☒ Budapest X. Kőbánya, Belső Jászber T2 4600



20336. ** Budapest X. Kőbánya, Első magya T2/31600



20337. ** Budapest X. Kőbánya, Gyűjtőfogház T24800



20338. ☒ 1912 Budapest X I. Kilitás Lágymányo T24200



20339. ☒ 1930 Budapest X I. Kilitás a Gellért T2/3 1800



20340. * Budapest XI. Gellért szálló és Citadella T2 2800



20341. ** Budapest XI. Szent Gellért gyógyfürdő T1 2000

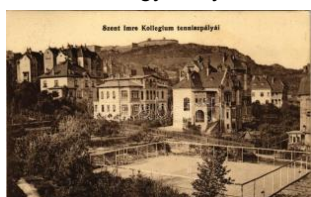

20342. ☒ 1918 Budapest X I. Budai Szent Imre K T3200



20343. ** Budapest XI. Szent Gellért gyógyfürdő T12600



20344. * Budapest XI. Sziok latemplom, Szent Ge T12600

Várjuk beadásait - dolgozzunk együtt a sikerért!

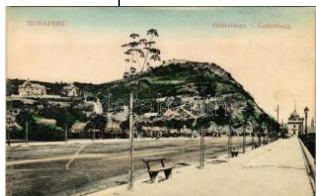

20345. ✱ Budapest XI. Gellérthegy, villák, Gellé T24400

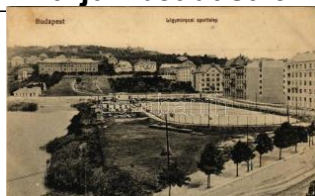

20346. ☒ 1924 Budapest X I. Lágymányosi spor T2 5500



20347. ✱ 1927 Budapest X I. Horthy Miklós úti T2/3 3200



20348. ✱✱ Budapest XI. Vllányi út, villamossin T13000



20349. ✱ 1919 Budapest X I. Horthy Miklós be T1/2 4800



20350. ☒ 1905 Budapest X I. Gellérthegy Kioszk T25000



20351. ☒ 1905 Budapest X I. Kelenföld, Mattoni- T2 5000



20352. ☒ 1911 Budapest X I. Kelenföld, Mattoni- T2 3600



20353. ☒ 1916 Budapest X I. Gellérthegy a Szen T24200



20354. ✱ 1899 Budapest X I. Gellért-hegy (Gellé) T31600



20355. ☒ 1908 Budapest X I. Kelenföld, Fésze T2/3 3000



20356. ✱ Budapest XI. Gellért (Sáros) gyógyfű T2/31600



20357. ✱✱ Budapest XI. Gellérthegy kiosk ter T1 3000



20358. ✱ 1910 Budapest X II. Svábhegy, Foga T2/35000

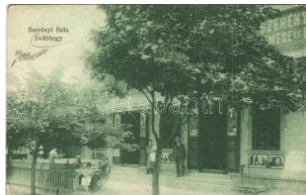

20359. ✱ Budapest XII. Svábhegy, Szerényi B T2/3 8000



20360. ✱ Budapest XII. Svábhegy, Széchenyi pi T2 2400



20361. ✱✱ Budapest XII. Svábhegy, Fogaske T1/2 2800



20362. ☒ 1913 Budapest X II. Farkas Villa. Art N T23800



20363. ☒ 1916 Budapest X II. Zugliget, Udvozl T2/3 3800



20364. ☒ 1929 Budapest X II. Erber János Ján T2/33000



20365. ✱✱ Budapest XII. Zugligeti uduloitelep, g T23000



20366. ☒ Budapest XII. Svábhegy, Nagy szál T2/3 2800



20367. ☒ 1904 Budapest X II. Zugligeti villamos T2 6000



20368. ✱ Budapest XII. Zugliget, Szép Ilona ve T2/32200



20369. ☒ 1907 Budapest X II. Szt. József Fiúnev T23000



20370. ☒ Budapest XII. Erzsébet Vöröskereszt S T3200



20371. ☒ 1908 Budapest X II. Zugliget, Disznó-fe T24000



20372. ✱✱ Budapest XII. Bízók György úri és n T34000



20373. ✱✱ Budapest XII. Svábhegy, Hajós vil T2/3 4200



20374. ☒ 1911 Budapest X II. Svábhegy, Fogask T23000



20375. ☒ 1926 Budapest X II. Anna Udvar, Timá T33000



20376. ✱ 1901 Budapest X II. Kilátás a Szent J T2/33800



20377. ☒ 1912 Budapest X II. Kíssvábhegyi rész T24200



20378. ** Budapest XII. P ozsöny étterem és v T1 3200

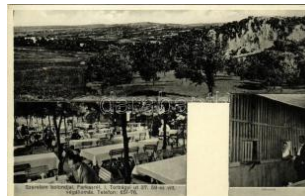

20379. ** Budapest XII. F arkasrét, Szerelem b T12800



20380. ☒ Budapest XIII. D ó zsa György úti zsin T3 26000



20381. ☒ Budapest XIII. Pa nnónia utca, Benz au T26000



20382. ** Budapest XIII. A Béke téri (An T1 2600



20383. ** Budapest XIII. M argitsziget, Flóris cuk T12800



20384. ☒ 1910 Budapest X III. Margitszigeti spor T22600



20385. * Budapest XIV. Vá rosliget, Wampetics T2 4400



20386. ☒ 1912 Budapest X IV. Rákosfalva, Zöld T2 3800



20387. ** Budapest XIV. XXXIV. Nemze T1 3000



20388. ☒ 1913 Budapest X IV. Székesfővárosi T2/3 1800



20389. ☒ 1913 Budapest X IV. Városliget, Údv T1/2 1800



20390. * Budapest XIV. Ró heim-villa, "Ezen a h T2 3000



20391. * Budapest XIV. Sz ékesfővárosi Állatk T2/3 2200



20392. ☒ 1896 Budapest X IV. Ezredéves Ország T28000



20393. * 1896 Budapest X IV. Ezredéves Ország T28000



20394. ☒ 1917 Budapest X IV. Ós-Budavár, Ó T2/3 8000



20395. ** Budapest XIV. Ezredéves Ors T2 8000



20396. ☒ 1896 (Vorläufer) Budapest XIV. Város T24000



20397. ☒ 1897 (Vorläufer) Budapest XIV. Ezred T23400



20398. ☒ 1898 (Vorläufer) Budapest XIV. Ipar T2/3 3400



20399. ☒ 1899 (Vorläufer) Budapest XIV. Vár T2/3 3000



20400. ☒ 1906 Budapest X IV. Városliget, Ezre T2/3 3400



20401. ☒ 1942 Budapest X IV. Őszi Lakberende T2 3000



20402. ☒ 1942 Budapest X IV. Nemzetközi Vásá T23200



20403. ☒ 1942 Budapest X IV. Őszi Lakberende T2 2600



20404. ** Budapest XIV. L ovag Wechselmann T1 8000



20405. ** Budapest XIV. V árosligeti fővárosi pa T35000



20406. ☒ 1926 Budapest X IV. Zugló, Pádúai S T2/3 3000



20407. * Budapest XIV. Pa opera villa télen (á T1/2 3800



20408. ☒ 1896 (Vorläufer) Budapest XIV. Város T24000

A nagyaukción online része 18:00 órakor zárul!



20409. ✉ 1896 (Vorläufer)
Budapest XIV. Ezre T24000



20410. ✳ 1913 Budapest X
IV. Angol Park, Az T2/3 2600



20411. ✉ 1914 Budapest X
V. Rákospalota, MÁV T3500



20412. ✉ 1912 Budapest X
V. Rákospalota, M T2/3 4200



20413. ✉ 1914 Budapest X
V. Rákospalota, Köz T3 3200



20414. ✉ 1907 Budapest X
VI. Rákosszentm T2/3 16000



20415. ✉ 1917 Budapest X
VI. Rákosszentm T2/3 12000



20416. ✉ 1912 Budapest X
VI. Rákosszentm T2/3 10000



20417. ✳ 1906 Budapest X
VI. Rákosszentmih T2/39000



20418. ✳✳ Budapest XVI. R
ákosszentmihály, H T1/29000



20419. ✉ 1901 Budapest X
VI. Rákosszentmihál T27000



20420. ✉ 1911 Budapest X
VI. Rákosszentmih T2/38000



20421. ✳ Budapest XVI. Rá
kosszentmihály, Fo T2/36500



20422. ✉ 1909 Budapest X
VI. Rákosszentmih T2/33600



20423. ✳✳ Budapest XVI. R
ákosszentmihály, Má T12800



20424. ✉ 1943 Budapest X
VI. Rákosszentmihál T2 2000

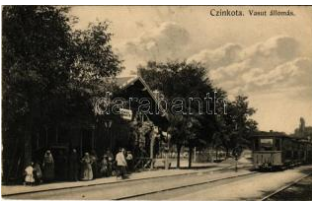

20425. ✉ Budapest XVI. Ci
nkota, HEV vasútá T2/39000



20426. ✉ 1913 Budapest X
VI. Cinkota, Ehmann T35500



20427. ✉ 1910 Budapest X
VI. Mátyásföld, Szől T2 4400



20428. ✉ 1913 Budapest X
VI. Mátyásföld, Ró T2/3 2800



20429. ✳✳ Budapest XVI. S
ashalom, kalapgyár, T3 4000



20430. ✳ 1942 Budapest X
VII. Rákoscscaba, o T1/29000



20431. ✳ 1917 Budapest X
VII. Rákoscscaba, p T2/36000



20432. ✉ 1910 Budapest X
VII. Rákoscscaba, fog T24200



20433. ✉ 1923 Budapest X
VII. Rákoscscaba, Új T2 2800



20434. ✉ 1909 Budapest X
VII. Rákoskeresztúr, T2 5500



20435. ✳✳ Budapest XVII.
Rákosliget, Fakh tér, T23600



20436. ✉ 1916 Budapest X
VIII. Pestszentlőr T2/3 12000



20437. ✉ 1903 Budapest X
VIII. Pestszentlőrinc, T39000



20438. ✳ 1916 Budapest X
VIII. Pestszentlőrinc T2/34000



20439. ✳✳ Budapest XVIII.
Pestszentlőrinc, Pus T12600



20440. ✳ Budapest XIX. Kis
pest, Fő utca, temp T1/23400



20441. ** Budapest XIX. Kispest, Hofherr-S T2/33400



20442. * 1901 Budapest X. X. Pestszenterzsébe T2/312000



20443. ☒ 1914 Budapest X. X. Pestszenterzsébe T25000



20444. ☒ 1904 Budapest X. X. Pestszenterzsébe T24600



20445. ** Budapest XX. P estszenterzsébet, T2/3 2000



20446. ** Budapest XX. P estszenterzsébet, T2/3 3000



20447. ** Budapest XXI. C sepel, HEV (Helyié T1 10000



20448. ** Budapest XXI. C sepel, Lőszergyár, T2/3 7000



20449. ** Budapest XXII. Budafok, Francois pe T23800



20450. * Budapest XXII. Bu dafok, Hangya Szó T1/21600



20451. ☒ 1911 Budapest X XII. Budafok, Törle T2/32600



20452. ☒ 1926 Budapest X XII. Nagytétény, Te T2/38500



20453. ☒ Budapest XXII. N agytétény, Szenthá T2/35500



20454. ☒ 1903 Budapest X XII. Nagytétény, Nag T24800



20455. ☒ 1901 Budapest X XIII. Soroksár, Moln T212000



20456. ☒ 1912 Cegléd, Un ghváry József faisk T2/39000

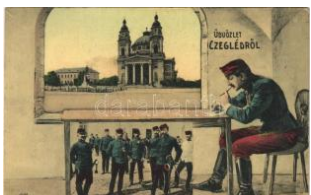

20457. ☒ Cegléd, Reformá tus templom. Üdvö T2/36500



20458. ☒ 1903 Cegléd, Ko ssuth szobor, Artéz T2/36000



20459. ** Cegléd, hölgyek és katona. Czeglédy T33000



20460. ** Cegléd, látkép. W.L. Bp. 43. 1911-14 T 12600



20461. * Cegléd, Gubody k erti vidgató. Vasúti T2/3 3000



20462. ☒ 1910 Cegléd, látk ép a Fő térre pipázó T2 3200



20463. ** Cegléd, Reform átus templom "Jertek T23000



20464. ** Cegléd, Kossut h tér, templom, kút. W T3500



20465. ☒ 1907 Cegléd, M. kir. állami polgári le T3/43000



20466. * Cikó, Czikó (Tolna); Erzeuger Josef T2/3 14000



20467. ☒ 1902 Cuha-völgy ; Czuha-völgy; vasút T2 2600



20468. ☒ Csákvár. Göbölő s János fényképés T2/3 3000



20469. ☒ 1914 Csanádpalo ta, Központi nagyven T24800



20470. ☒ 1940 Császártölt és, templom, utca T2/3 2400

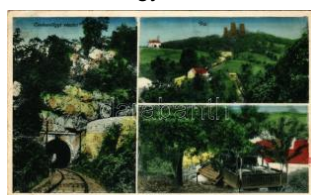

20471. * 1939 Cesznek, C uha-völgyi vasúti a T2/32000



20472. * Csetény, Gazdas ág udvara szekere T2/3 6000

Várjuk beadásait - dolgozzunk együtt a sikerért!

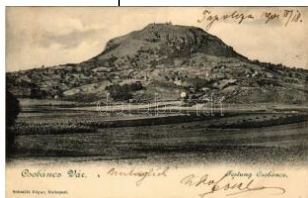

20473. ✉ 1901 Csobánka, vár T2 T2 **3000**



20474. ✉ 1927 Csobánka, gémes kút birkany T2/3 **1600**

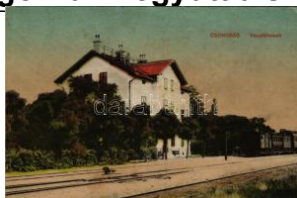

20475. ✱ Csongrád, vasútállomás, vonat. Kult T2/3 **3000**



20476. ✱ 1901 Dádpusztza, Nagy-Daad (Ozora); T1 **3800**



20477. ✱✱ Dánszentmiklós, Dános pusztja (Ny T2/3) **3000**

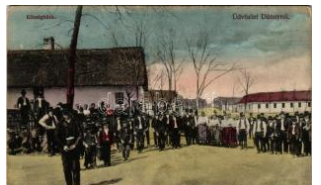

20478. ✱ Dány (Gödöllő), kőzségháza, falubelie T3 **7000**



20479. ✱✱ Debrecen, Üdvözlet a Telegdy sósfürő T2 **11000**

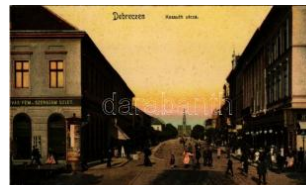

20480. ✱✱ Debrecen, Kossuth utca, Tóth Gyula T2 **4000**



20481. ✉ 1915 Debrecen, nagytemplom, utcai á T2 **6000**



20482. ✉ Debrecen, Római katolikus főgimnázium T2/3 **1600**



20483. ✉ 1916 Debrecen, Piac utca, Debrecze T2/3 **2200**



20484. ✉ 1904 Debrecen, vasútállomás Pongrác T2 **3000**



20485. ✱ 1900 Debrecen, Nagytemplom, piac (R T3) **3000**



20486. ✱✱ Decs, Fő utca, Hősök szobra, auto T2/3 **5000**



20487. ✉ 1921 Déd (Déd-estapolcsány), Refor T2 **2400**



20488. ✉ 1915 Derecske, utca, templomok T2 T2 **4000**



20489. ✉ Devecser, Árpád utca, Gr. Esterház T2/3 **6000**



20490. ✉ 1916 Dombóvár, Fő tér, templom, ú T2/3 **2200**



20491. ✱✱ Dombóvár, Fő tér, inasok (EK) T2/ T2/3 **2600**



20492. ✱ Dombóvár, Korona szálloda és kávéháza T2 **1800**



20493. ✉ 1928 Dömös, Hajóállomás, gőzhajó T2/3 **2400**

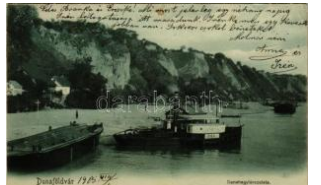

20494. ✉ 1905 Dunaföldvár, Duna hegylányolat T2 **4800**



20495. ✉ 1910 Dunaharaszti, Duna fürdő, str. T2/3 **5500**



20496. ✉ 1908 Dunaharaszti, Csárda, vasúti s T2/3 **5000**



20497. ✉ 1923 Dunaharaszti, Kossuth Lajos utca T2 **3000**



20498. ✉ Dunakeszi, Katolikus templom, belső T3 **2600**



20499. ✱ 1950 Dunaszekcső, Kommunista zász T2 **2400**



20500. ✉ 1904 Dunaujváros, Dunapentele, Dun T2 **6000**



20501. ✉ 1912 Edelény, vasútállomás, vonat, T2/3 **8000**



20502. ✉ Edelény, Ferenc József tér (EK) T2/ T2/3 **3000**



20503. ✉ 1935 Edve (Kapuvar), Római katolikus T2 **5500**



20504. ✱✱ Eger. Három részes kihajtható pano T2 **8500**



20505. 1903 Eger, mecs et. Szecessziós litho T2 3000



20506. 1903 Eger, Széchenyi utca, posta. S T2/3 3000



20507. Eger, Kaszárnya. Art Nouveau, flora T1/2 2000



20508. 1915 Eger, mecs et (EK) T2/3 T2/3 4400



20509. 1906 Eger, Eger-patak, gőzmalom, T2/3 3200



20510. Eger, izraelita új templom, zsinagóga T1 2600



20511. 1914 Egervár (Zala), M. kir. postahív T2/3 6000



20512. 1924 Eperjeske, Jármű kastély. photo T3 3000



20513. 1913 Érd, Fő utca, Sultheisz vendég T2/3 7000



20514. 1940 Érd, Varga Lajos féle Fenyves v T2 4000



20515. 1900 Esztergom, látkép a Mária Val T2/3 6000



20516. 1896 (Vorläufer!) Esztergomi bazilika, T2 4000



20517. 1909 Esztergom, Bazilika, Osztrák-m T2/3 3200



20518. Esztergom, bazilika, híd. Kardos De T1 2400



20519. 1902 Esztergom, híd. Stromf Ignác kia T2 2400



20520. 1912 Esztergom, Bazilika főoltára, b T2/3 1800



20521. 1917 Esztergom, Bazilika, templom T2/3 2400



20522. 1900 Esztergom, híd T2 2400



20523. Esztergom. Buzár ovi Gusztáv kiadás T2 1800



20524. Esztergom, Tak arékpénztár bérpa T2/3 2400



20525. 1934 Etyek, A rád ió-autó a templom el T2 3000



20526. Fajsz, Dunai rész let, RÉV kikötő, hajó T3 4000



20527. Felsőgöd (Göd), Kertváros, Duna pa T1 5000



20528. 1909 Felsőnána, Felső-Nána; Plébá T2/3 2400



20529. Felsőörs, Fő utca, Kövess kastély, m T1 4000



20530. Felsőseged (S egesd), Gróf Széche T2 4000



20531. Foktő, Reformá tus templom és isk T2/3 2200



20532. Fonyód-Balatonfü rdő, Millenium, Társ T2 12000



20533. 1914 Fonyód, Sz okoly vendéglő, Ba T2/3 7000



20534. 1919 Fonyód-fürd ő, fürdő sátrak, kab T2/3 3800



20535. Forró, Római ka tolikus templom, Sze T1 5000



20536. 1913 Forróencs, Forró-Encs; kastél T2/3 5000

Várjuk beadásait - dolgozzunk együtt a sikerért!



20537. ✱ Füzesabony, Kőzponti szálloda és ve T2/3000



20538. 1907 Gádoros, G. abonavásár, Kossu T2/39000



20539. 1910 Gádoros, községháza, lovashintó T28000



20540. 1933 Galgagyörk, Tahy, Gosztanyi é T2/3000



20541. 1930 Gárdony, strand, vasútállomás T2/33200



20542. 1904 Gerjen, Kovács-pusztá, Mádi K T2/34000

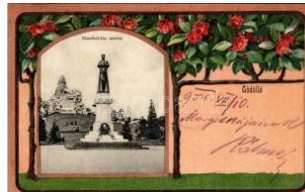

20543. 1904 Gödöllő, Erzsébet királyné (Si T1/2 7000



20544. 1900 Gönyű, Gönyő (Győr); Római k T2/35000



20545. 1931 Gyón, Evangélikus templom és T2/33600



20546. 1915 Gyopáros-úrdó (Orosháza), Kö T2 4000



20547. 1917 Gyömrő, Kázinó (Casino) Káv T2 12000



20548. Gyömrő, vasútállomás (EK) T2/3 T2/3 4000



20549. 1910 Gyöngyös, Kékestető, Mátrató T2/32400



20550. ✱ 1906 Gyöngy, Fő utca, üzlet, Község T2/35000



20551. 1906 Gyöngy, Takarékpénztár háza and T2/34200



20552. ✱ 1906 Gyöngy, látkep, templomok (EK) T2/3 3200



20553. ✱✱ ~1930 Győr, Eszterháza Nemesítő ülése 8000



20554. 1905 Győr, látkep, Deák utca, Vasú T2/344000



20555. 1933 Győr, Duna híd, lovasszekér (f T2/3 1800



20556. 1906 Győr, Czuczor Gergely utca T2/3 8000



20557. 1906 Győr, Baross út, lovashintók. N T2/36000



20558. 1913 Győr, Baross út, Schöpf István T2/3 3600



20559. ✱✱ Győr, Baross út, Kocsis Jenő csipk T2/33000



20560. 1905 Győr, Főpósta, Rába part iparva T25000



20561. ✱✱ Győr, Széchenyi tér, templom. Beréc T12200



20562. 1910 Győr, Rákóczy utca, Arrabona T2/35000



20563. ✱✱ Győr, zsidó templom, zsinagóga T1 T1 5000



20564. ✱ Győr, zsinagóga b. első virágokkal fe T3/4 10000



20565. ✱✱ Győr, Tűzoltó kintana udvara sze T2/3 4800



20566. 1909 Győr, Rába rakpart iparvasúttal, T2 5000



20567. 1903 Győr, vasútállomás mozdonyfor T2 5500



20568. 1910 Győr, Kazinczy utca, Első Győri T2 7000



20569. ** Győr, Grab M. fiai bór-, viaszosvá T1/26000



20570. * 1905 Győr, Személy pályaudvar kijára T37000



20571. ☒ 1910 Győr, Pálya udvar, Vasútállomá T2/34200



20572. ** Győr, Vashonvéd szobor. Kiadja a T2/35000



20573. ☒ 1911 Győr, Rába részlet, híd. Herm T2/32400



20574. ☒ 1908 Győr, Rába szer, árvíz. Polgár T2/36000



20575. ☒ 1910 Győr, Rába rakpart, Időjelző to T2/32800



20576. ☒ 1905 Győr, Sétány, szökőkút. M.T. T2/33600



20577. ☒ Győr, Révfa, elévátor, uszáló, lova T2/35000



20578. ☒ 1901 Győr, Révfa, Duna, elevátor. E T23000



20579. ☒ 1906 Győr, Rába szer. Berecz Viktor 9 T22000



20580. ☒ 1899 (Vorläufer) Győr, város látkép T2/33000



20581. ** Győr, Rába híd, Karmelita templom T2/32400



20582. ** Győrság, Római katolikus templom é T16000



20583. ☒ 1914 Győr, Kocsolya pálya és rom T2/38000



20584. ☒ 1913 Győr, Erdély János út, Törvény T22600



20585. ☒ Gyulafirátót, Veszprém-Rátót; látkép T2/38000



20586. ☒ 1911 Hajdúszoboszló, Piactér, Ru T2/33200



20587. * Hajdúszoboszló, Tokaji út, Hangya üzlet, T2/35500



20588. ** 1925 Hajdúszoboszló, oszlop, fürdőző mezte T2/329000



20589. * 1936 Hajdúszoboszló, szőlő, Sportmedence, T35000



20590. * 1936 Hajdúszoboszló, szőlő, Nyitott gyógy T42400



20591. * 1920 Hajdúszoboszló, Tűzészeg lövéshez T2/33600



20592. ☒ 1905 Hatvan, Graßalkovich kastély T2/324000



20593. ** Hatvan, Cukorgyári kastély és igaz T3/42000



20594. ** Hatvan, Cukorgyári bejárata. Vasúti I T11600



20595. ☒ 1915 Hatvan, Római katolikus temp T2/31600



20596. * 1899 Hatvan, Katolikus templom, tak T2/31800



20597. ☒ 1930 Hévíz, pocelángyár, Steiner T2/35500



20598. ☒ 1912 Hévíz-gyógyfürdő, utca automob T28000



20599. ☒ 1901 Hévíz, Hets Ház, fürdő, Mexikó T26000



20600. ☒ 1917 Hévíz-fürdő, kórház és csatorna T2/35500

Várjuk beadásait - dolgozzunk együtt a sikerért!



20601. ☒ 1932 Hévíz, Mozi, Gabi Villa, gyógyás T33200

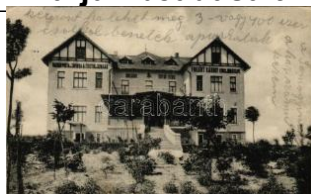

20602. ☒ 1925 Hévíz, Magyar Posta és Táviráda T23200



20603. ✱ Hódmezővásárhely, Solti Vilmos gőz T2 10000



20604. ☒ 1933 Hódmezővásárhely, városi háza T2/32000



20605. ☒ 1926 Hódmezővásárhely, Fekete Sas T22000



20606. ☒ 1904 Hortobágy, Számadó gulyás ti T2/3 4000



20607. ☒ 1902 Igal, Anna gőzmalom. Gerő Zs T2/3 5000



20608. ☒ 1911 Isaszeg, vasútállomás és temp T2/34000



20609. ✱✱ Iváncsa, Református és római katolikus T2 2400



20610. ✱ 1938 Izsák, Református templom és is T32400



20611. ☒ Jánoshalma, Felsőbácsi Múzeum, T26000



20612. ✱✱ Jánoshalma, Fő tér T2/3 T2/3 5500



20613. ✱ Jászfényszaru, Fő utca, Fogasztási sz T21800



20614. ✱✱ Kaba, A református Egyház Népiszaka T22800



20615. ☒ 1902 Kajdacs (Tolina), Református és T2 4200



20616. ✱ 1913 Kalocsa, Fő káptalan 100 holda T2/35000



20617. ☒ 1939 Kalocsa, Üdvözlő a meszesi Ha T3 3000



20618. ✱✱ Kalocsa, Dr. Sziklai épülete a Sze T2/3 3400



20619. ✱ Kalocsa, Magyar király szálloda a Sze T22600



20620. ☒ 1904 Kalocsa, Törvényszék, templom T2/3800



20621. ✱✱ Kápolna (Heves), 1848-as hídfő T1 2000



20622. ✱✱ Kápolna (Heves), 3 Hárs mély alatt a T12000



20623. ☒ 1911 Kaposvár, L. engel József köz T2/312000



20624. ☒ 1915 Kaposvár, I. átkép, vasútállomás T2/37000



20625. ✱ 1916 Kaposvár, E. rzsébet szálló (fels) T2/3 3200



20626. ☒ 1911 Kaposvár, E. rzsébet szálló (EB) T32000



20627. ☒ 1912 Kaposvár, Kossuth Lajos szobor T2/33600



20628. ☒ 1911 Kaposvár, Pénzügyigazgatóság T2/32400



20629. ✱✱ Kaposvár, református templom (R) T2/3 2200



20630. ☒ 1918 Kaposvár, Katolikus templom T2 T2 2200



20631. ✱ 1933 Kaposvár, M. kir. postahivatal (fa) T3 3400



20632. ☒ 1918 Katymár, La tinovics kastély. W T2/3 4800



20633. 1917 Kazincbarcika, Barcika; MÁV T2/311000



20634. Kecel, Közsegház a, Szabolcs Testvére T32200



20635. 1905 Kecskemét, Kossuth tér, Deák T3 24000

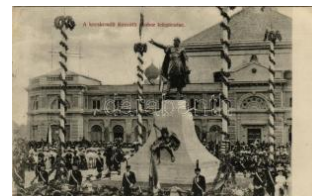

20636. 1907 Kecskemét, Kossuth szobor lele T3 6000



20637. 1916 Kecskemét, Cigányváros, cigán T2 5500



20638. Kecskemét, Rákóczi út, Urí kaszinó, V T2 5500



20639. 1917 Kecskemét, Katona József sétány T2 2400



20640. Kecskemét, Rudolf laktanya (ázot T2/3 2000



20641. 1906 Kecskemét, Royal szálloda, v T2/3 2400



20642. 1906 Kecskemét, Rákóczi út, zsina T2/3 3200



20643. 1899 (Vorläufer) Kecskemét, Izraelita T2/34800



20644. Kecskemét, Zsinagóga a kupola nél T2 4000



20645. Kéked-fürdő, Melczér-féle uradalmi ka T22400



20646. 1917 Kémence, Fogyasztási szövetk T2/39000



20647. 1917 Kémence, Fő utca, falubeliek T2 7000



20648. Keszthely, A sárguló gazdászok fe T2/38000



20649. 1902 Keszthely, Bálványos part, gőzhajó. T2 4000



20650. 1907 Keszthely, Bálványos part, móló. Va T24000



20651. 1931 Keszthely, Szabadfürdő, fürdőz T2/33000



20652. 1904 Keszthely, Estetits palota. Vas T2/32400



20653. Keszthely, Csóna-kegylet. Mérei Igná T2/31600



20654. 1912 Királytelek-Bashalom, gőzmozd T2 6000



20655. 1899 Kisbér, Wenckheim-émlék, Róm T2/3000



20656. 1900 Kisbér, Kozma és Wenckheim T1/2 3000

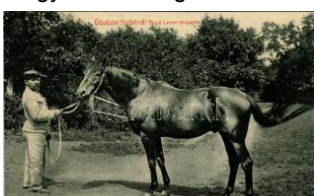

20657. 1910 Kisbér, Roy Lancer törzsmén, T2 3000



20658. 1909 Kisbér, postaépület és reformát T2/34000



20659. 1906 Kisköcsk, Kőcsk; Fő utca, jegyző T26000



20660. Kiskőrös, vasútállomás. Sárkány Káro T2 2600



20661. Kiskunfélegyháza, Városi bérpalota. T22200



20662. 1900 Kiskunhalas, Halas; Fő utca nyug T25000



20663. Kiskunhalas, Magyar kir. pénzügyi p T22000



20664. 1934 Kisoroszi, Fő utca, üzlet. Janá T2/3 4000

A nagyaukción online része 18:00 órakor zárul!



20665. ✱ Kisterenye (Bátó nyterenye), utca és s T32200



20666. ✉ 1907 Kisújszállás, Indóház (peron T2/3 26000



20667. ✱ 1901 Kisvárd, várom. Berger Ignác T2/34800



20668. ✱✱ Kocsér, Régi templom rom, jegyző T2/33600



20669. ✱ Komló, Új villamos központ, vasútáll T2/3 5000



20670. ✱ Kondoros, Csárda, Józsa Mihály tula T3/4 9000



20671. ✱ Kondoros, malom (Rb) T2/3 T2/3 3000



20672. ✉ 1928 Kőspallag, Baskay fényképész T 23000



20673. ✉ 1905 Kölesd (Tolna), Hiemer-Jeszens T24800



20674. ✉ 1905 Kölesd, Gőzmalom, Csendőrlak T3 4400



20675. ✉ 1909 Kölesd, Református templom és T3 3000



20676. ✉ 1914 Kölesd, Közsegháza (EK) T2/3 T2/33000



20677. ✱ 1900 Kölesd, látkep, templomok (EB) T3 3200



20678. ✉ 1912 Kölesd, Szekszárdi utca, üzlet. T2/3 4200



20679. ✉ 1912 Kölesd, Bezerej István utca, ü T2/34200



20680. ✉ 1909 Kölesd, Rákóczi utca, üzlet, Ha T2/34200



20681. ✉ 1913 Körömend, Vida József utca (EK T2/33200



20682. ✉ 1902 Körömend, hg. Batthyány várkast T3 1800



20683. ✱ Környe, tó, községháza, római katol T2/3 2000



20684. ✱✱ 1911 Kőszeg, Róth Jenő könyv-, mú T3 3800



20685. ✉ 1905 Kunhegyes, vasútállomás gőz T2/3 3000



20686. ✉ 1914 Kunhegyes, Római katolikus t T2/3 3000



20687. ✉ 1934 Kunhegyes, Református leány T2/32400



20688. ✉ 1918 Kunszentmiklós, látkep, izrael T2/3 5000



20689. ✉ 1912 Leányvár, Római katolikus tem T2/3 2400



20690. ✉ 1929 Lébény, Római katolikus templom T2 4000



20691. ✱ 1902 Lepsény, Vassúti vendéglő és sz T2/35000



20692. ✉ 1912 Lesencei sv.ánd, Lesence-Istvá T2/33200



20693. ✱ 1904 Lillafüred (Miskolc), Peleház, Her T33200



20694. ✱ 1902 Lovasberény, Községháza, Ró T2/34200



20695. ✉ Magyarszék, Kosuth Lajos utca, Ot T2/33200



20696. ✱ 1920 Majosháza, Fő utca, Reformátu T3/42800



20697. ☒ 1939 Maklár, hangya szövetkezet üz T2 2800



20698. ☒ 1914 Marcali, Dr. Mayer-féle ház, Kov T2 6000



20699. * 1948 Marcali, az 1848-as szabadság T2/3 5000



20700. ** Martonvásár, Gemmel Antal vendég T1 7000



20701. ☒ 1917 Martonvásár, Gróf Brunovik óv T2/3 3000



20702. ☒ 1912 Mátrafüred, Hanák kilátó. Bucsá T2 3200



20703. ☒ 1916 Mecsekszabolcs (Pécs), utca. T2/3 2200



20704. * Mezőcsát, Község háza (EB) T2/3 T2/3 2000



20705. * 1916 Mezőgyán (Békés), Szövetkez T2/3 5500



20706. ☒ 1912 Mezőhegyes, Négyes fogat. Mos T3 5000



20707. ☒ 1912 Mezőkeresztes (Borsod), Artéz T2/3 3000



20708. ☒ Mezőtárkány, vasútállomás T2 T2 12000



20709. ☒ 1912 Mezőtárkány, Mező-Tárkány; m T2/3 2800



20710. * Mezőtúr, Erdődy utca, Katolikus temp T2/3 2400



20711. ☒ 1930 Mezőtúr, M. kir. áll. Teleky Blan T2 1800



20712. ☒ Mindszent, Üzletek a Bankpalotában, F T2 7000



20713. ☒ Mindszent, Tiszaí komp. Horváth An T2/3 3000



20714. ** Mindszent, Piac tér árusokkal. Horvá T2 2800



20715. ** Mindszentkál, Római katolikus te T2/3 4000



20716. ☒ 1939 Miske (Kalo csa), gőzmalom. Tiz T2 7000



20717. ☒ 1939 Miske (Kalo csa), Római katolikus T2/3 2000



20718. ☒ 1912 Miskolc, Tisza pályaudvar, vasút T2 5000

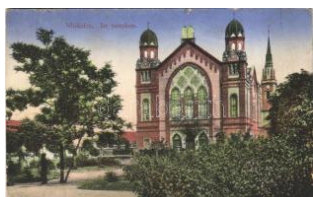

20719. * Miskolc, Izraelita templom, zsinagóg T2/3 5000



20720. ☒ 1915 Miskolc, gimnázium. Vasúti levele T2 2000

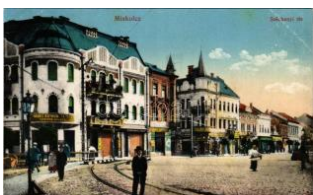

20721. ** Miskolc, Széchenyi tér, havas Arthur T1 2800



20722. ** Miskolc, Városház tér, piac, Kálmá T2/3 2400



20723. * 1906 Miskolc, Kosuth szobor (Rb) T T2/3 2000



20724. ☒ 1925 Miskolc, Városház tér, Korona T2/3 2000



20725. * Miskolc, Református deszkatelep T2/3 1600



20726. ** Miskolc, Hitelintézet palota, Fehér T2/3 3000

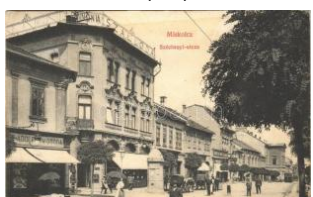

20727. ☒ 1912 Miskolc, Széchenyi utca, Panno T2 3200



20728. ☒ 1904 Miskolc, Mezőgyház, utca, Kellne T2 4200

Várjuk beadásait - dolgozzunk együtt a sikerért!



20729. ✱ Miskolctapolca, Görömbölytapolca T1/2 **3000**



20730. ☒ 1911 Miskolc, Római katolikus templom T3/4 **3200**



20731. ☒ 1925 Miskolc, Református templom. T2/3 **3200**



20732. ✱✱ Mohács, Gróf Zichy Gyula pécsi p T1/2 **7000**



20733. ☒ 1909 Mohács, Bányavármegye László T2/3 **3000**



20734. ☒ 1899 Mohács, Margitta-sziget csavargó T2/3 **4000**



20735. ☒ 1907 Mór, látkep, Vértes-hegy, Piac T2/3 **5000**



20736. ☒ 1927 Mór, Lánocs (Luzsénszky) kas T2/3 **2800**



20737. ✱ 1918 Mór, Zárda templom és Járásb T2/3 **2400**



20738. ☒ 1919 Mór, Lamberg kastély. Hochstä T2/3 **2200**



20739. ✱ Mosonszentjános (Jánossomorja), T2/3 **10000**



20740. ☒ 1930 Nagybátony (Bátonytereny), s T2/3 **2400**



20741. ☒ 1908 Nagyecsed, Nagy-Ecsed; Mag T2/3 **3200**



20742. ✱ Nagyér, Nagymajlát, Nagymajlát, N T2/3 **37000**



20743. ☒ 1899 Nagykanizsa, Inkey mauzóleum T2/3 **5000**



20744. ☒ 1911 Nagykanizsa, Igazságügyi palota T2/3 **3600**



20745. ☒ 1903 Nagykanizsa, Római katolikus fő T2/3 **2400**



20746. ☒ 1907 Nagykanizsa, Sétány, cigarett T2/3 **4000**



20747. ☒ 1907 Nagykanizsa, Piac tér, utcai árús T2/3 **5000**



20748. ☒ 1918 Nagykanizsa, Fő út, Miltényi S T2/3 **1800**



20749. ☒ 1917 Nagykanizsa, Csengeri utca, M T2 **2000**



20750. ☒ Nagykanizsa, mártírváros, utca, tak T2/3 **1800**



20751. ☒ 1937 Nagykerék (Berettyóújfalú), M T2 **11000**



20752. ✱✱ Nagykerék, Bocskay (Bocskai) vár, T2 **2000**



20753. ☒ 1899 (Vorläufer) Nagykőrös, Nagy T2/3 **12000**



20754. ✱ 1917 Nagykőrös, Vasút utca, piac árús T3 **6000**



20755. ☒ 1912 Nagylózs, Nagy Lozs (Sopron) T2/3 **5000**



20756. ☒ 1913 Nagymágocs, Halastó és fürdő T2/3 **3000**

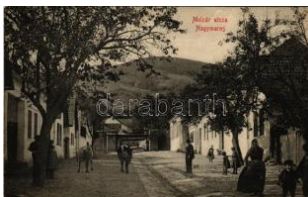

20757. ☒ 1907 Nagymaros, Molnár utca. Zoller T2 **8000**

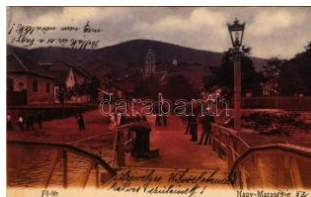

20758. ☒ 1910 Nagymaros, Fő tér, híd, templom T2 **4000**



20759. ✱ 1918 Nagymaros, Fő tér, templom, Hó T3 **4000**



20760. ☒ 1921 Nagyrozsály, Fő utca, kerek T2 **6000**



20761. ☒ 1908 Neszmély, Doletska nyaraló, T2/3 3600



20762. ☒ 1899 (Vorläufer) Nógrád, Aratási jelen T23400



20765. ☒ 1917 Nyíregyháza, Kossuth Lajos té T2/32000



20766. ☒ 1910 Nyírpazony, Berta szőlőtelep, T2/3 7000



20767. ☒ 1922 Olaszliszka, Társas Gyula keres T23000



20768. ☒ Ózd, villa. Matz és Társa photo (EB) T 32400



20769. ☒ Ózd, vasgyári kohók, iparvasút mozd T2 3000



20770. ☒ Ózd, Rimamurány-Salgótarjáni vasm T2/3800



20771. * 1930 Örkény, templom, Vendéglő és T2/3 2400



20772. ☒ 1909 Örkény-Tábor, katonai üdvözlő T2 6000



20773. * 1902 Örkénytábor (Táborfalva), Üdv T2/33200



20774. ☒ Örkény-Tábor, Erzsébet királyné (Siss T22600



20775. ☒ 1905 Örkény-tábor, Artézi kút és ág T2/32400



20776. ☒ 1935 Ötvevény, Görög Csaky kastély. T2/3 3600



20777. * Ósagárd, Hangya szövetkezeti üzlet é T2 5000



20778. * 1926 Paks, Duna korzó, úszó hajóm T2/35000



20779. ** Paks, Dunai részlet, uszoda, fürdő T2/3 4000



20780. ☒ 1906 Paks, Daróczy kastély, m. kir T2/3 3800



20781. ☒ 1915 Pannonhalm, Kálvária T2/3 T2/3 3000



20782. ** Patak (Balassagyarmat), templom T1/22000



20783. ☒ 1918 Páty, Herczföld Gyula üzlete T2 T29000



20784. * Pécel, Koncz-féle vendéglő terasza ve T28000



20785. ☒ ~1900 Pécel, Kecsényi kastély T2 T2/3 5000



20786. ☒ 1903 Pécel, India villatelep, vasúti sín T3 3000



20787. ☒ 1934 Pécel, India telep, Bárczy villa T T2 2800



20788. ☒ 1939 Pécel, Árpád házi Szent Erzsébe T33000



20789. ☒ Pécel, Kossuth tér és szobor. Jakub T2/3 2000



20790. ☒ 1932 Pécel, vasúttállomás (EK) T2/3 T2/3 2600



20791. ☒ Pécel, Szt. Imre Herceg Ifjúsági Önké T2/31600



20792. ☒ 1934 Pécel, Református templom, utc T2 2400



20793. ** Pécsi-émlék, Steiner Simon üzlete, épí 3000



20794. ☒ 1900 Pécs, Széchenyi tér, piac, Gu T2/3 2400

A nagyaukción online része 18:00 órakor zárul!

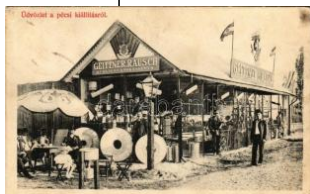

20795. ☒ 1907 Pécs, Országos Kiállítás, Ge T2/38000



20796. ✱ 1907 Pécs, Pécsi Országos Kiállítás T2/33600



20797. ☒ 1916 Pécs, Püspöki rezidencia. W.L T2/33200



20798. ✱ Pécs, Katonatisztek csoportképe a lak T13000



20799. ☒ Pécs, M. kir. dohánygyár. Schmeiszl T3 2600



20800. ✱ 1920 Pécs, M. kir. postahivatal (fl) T T2/3 2000



20801. ☒ 1923 Pécs, Nádor szálloda, Stern M T2/31800



20802. ✱ 1921 Pécs, Széchenyi tér, Nádor szálló T31600



20803. ✱✱ Pécs, Bányatelep. Szent István Tár T1/22600



20804. ☒ 1911 Pécs, Tettyei kirándulóhely, ütös T23000



20805. ☒ 1908 Pécsvárad, utca, lovas szekér. A T22600



20806. ☒ Pécsvárad, Evva M. aralója T1/2 T1/2 3600



20807. ✱ Pénzeskút (Pénzesgyőr, Zirc mellett), K T18000



20808. ✱✱ Pénzeskút (Pénzesgyőr, Zirc mellett) T1 3200



20809. ☒ 1917 Pétfürdő, Hóllós Vilmos fürdő T2/3 7000



20810. ✱✱ Pilis, Ágostai evangélikus iskola és t. T1 7000



20811. ☒ 1902 Pilisborosjenő, Fő utca, Új lak. H T25500



20812. ☒ 1903 Piliscsaba, Pilis-csabai tábor T2/3 10000



20813. ✱ Piliscsaba, Északi tábor, K.u.K. kato T2/3 3400



20814. ☒ Pilismarót, Római katolikus templom T2/34200



20815. ✱✱ Pilisvörösvár, B. Lind Mátyás üzlete T2/3 5000



20816. ✱✱ Pomáz, Margit-Lak, villa (fl) T2/3 T2/3 3000



20817. ☒ Pusztakürt (Jászisér), villa és kertje T2/3 5000



20818. ✱ Putnok, vasútállomás, gőzmozdony. L T2/37000



20819. ☒ 1929 Putnok, Gróf Serényi kastély. ph T2 3000



20820. ☒ 1909 Putnok, Városháza, Simon Józ T2/32000



20821. ☒ 1914 Püspökladány, utca, Rákóczi szá T22400



20822. ✱ Püspökknádasd (Mecsekknádasd), Püsp T4 3200



20823. ☒ 1907 Ráckeve, híd. 783. Piliser könyv T23400



20824. ☒ 1907 Ráckeve, v. árosháza. Weisz B T2/32600



20825. ✱✱ Ráckeve (EM) T2/3 T2/3 3400



20826. ✱ Rakamaz, Fő utca, templom (EK) T2 T2/3 4000



20827. * Recsk, vasúti baktérház, vonat (fi) T2/32600



20828. Recsk, Báro Barkóczy kastély (fi) T2 T2/32800



20829. 1909 Recsk, Barkóczy kastély kápolna T34200



20830. 1919 Rétság, Ádler Izidor kereskedés T27000



20831. * 1913 Révfülöp, Gáál, Tóth, Mészáros T2/36000



20832. ** Révfülöp, fürdő hővezető sétányka T23000



20833. 1934 Ságvár (Siófok), Római katolikus T32600



20834. 1911 Salgóbánya (Salgótarján), Salg T2/38000



20835. 1923 Salgótarján, Fő utca, cukrászda T23000

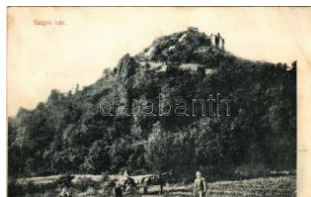

20836. 1910 Salgótarján, Salgói vár, lovask T2/32000



20837. * Salgótarján, Evangélikus templom és T2/32400



20838. 1918 Salgótarján, Bányatelep, Vasgy T22400



20839. * Salomvár (Zala), paplak, jegyzői hiv T2/33000



20840. * 1914 Sándorfalva, Zeley András üzle T2/35000



20841. 1913 Sárbogárd, Dr. Goldner villa, H T2/34400



20842. 1913 Sárbogárd, Római katolikus te T2/33000



20843. * Sárbogárd, Főszőlőigabirói hivatal. Fre T2/32400



20844. ** Sarkas, Szabó Lajos és Társa gőz T2/34000

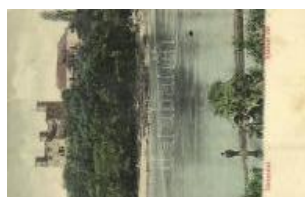

20845. * Sárospatak, Rákóczi vár. Trócsányi B T2/32000



20846. 1904 Sárospatak, Első Takarékpénztár, S T2/33200



20847. ** Sásd, Községháza, utca. Schäffer T2/33000



20848. * Sátoraljaújhely, Rákóczi ünnepség (T2/35500



20849. ** Sátoraljaújhely, Boglyoska, Ambró T2/32400



20850. 1902 Sátoraljaújhely, Rákóczi utca, gy T23000



20851. 1905 Sátoraljaújhely, Rákóczi utca, T2/32600



20852. 1903 Sátoraljaújhely, Széchenyi tér, R T22000



20853. * 1943 Sátoraljaújhely, Vigadó étterem a T22800



20854. * Sátoraljaújhely, Széchenyi tér, piac ár T26000



20855. Sátoraljaújhely, pályaudvar, vasútállom T23000

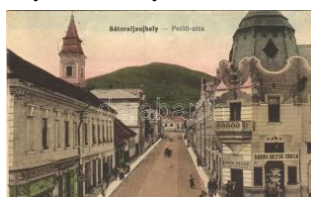

20856. 1917 Sátoraljaújhely, Petőfi utca, Barn T32800



20857. 1915 Sátoraljaújhely, Törvényszéki p T2/32000

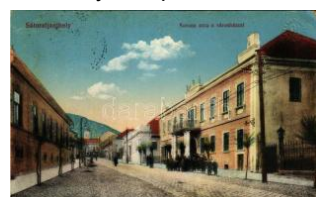

20858. 1915 Sátoraljaújhely, Korona utca, v T2/31800

A nagyaukción online része 18:00 órakor zárul!



20859. 1905 Sátoraljaújhely, Rákóczi ház. T2/3 **5000**

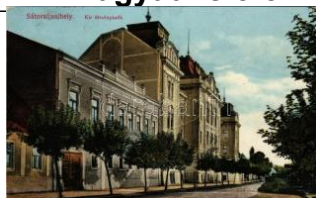

20860. Sátoraljaújhely, K. ir. törvényszék T2 T2 **1600**



20861. 1916 Siklós, Szerb templom, fészű T2/3 **18000**



20862. 1900 Siklós, Városháza, vár, Közpon T2/3 **30000**



20863. Simontornya, S. ó részlet, templom T2/3 **32800**



20864. 1912 Siófok, Részlet a Telepről, Elling T3 **8000**



20865. 1901 Siófok, Posta, Piaci részlet, utc T2/3 **5000**



20866. 1938 Siófok, Móló, hidroplán állomá T2/3 **36000**



20867. 1908 Siófok, Baross hajó a kikötőben T2/3 **2800**



20868. 1909 Siófok, part, fürdőkábinok, víto T2/3 **32200**



20869. 1912 Siófok, Sió részlet, hajóállomá T2/3 **2400**



20870. 1908 Siófok, Sió torkolata, csónako T2/3 **2400**

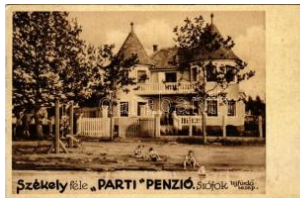

20871. 1935 Siófok, Székely féle Parti pénz T2/3 **3800**



20872. Siófok, Balatoni hullámvérés (Rb) T2 T2/3 **32000**



20873. 1903 Siófok, Vasúti hid csónakkal, Kia T2 **5000**



20874. Somlói vár. Németh Sándor fényké T2/3 **2400**



20875. 1909 Somlóvásárhely, Piac tér, Vend T2 **2400**



20876. 1913 Somogyiszil, Fótiszt lak, Róma T2/3 **33000**



20877. Somogyvár, Gróf Széchenyi Imréné T2 **4000**



20878. 1902 Sopron, Flaudorffer Ignác bo T1/2 **12000**



20879. 1909 Sopron, Oedenburg; Ógabon T2/3 **10000**



20880. 1915 Sopron, Mária Jozefinum béna T2 **12000**



20881. 1901 Sopron, Deák tér, villamos. Bi T1/2 **7000**



20882. 1909 Sopron, Várkerület, utca, Szálló T2 **5000**



20883. 1902 Sopron, Árvíz 1900 április 8-án. T2 **5000**



20884. 1899 (Vorläufer) Sopron, Oedenburg T2/3 **3000**



20885. 1916 Sopron, Deák tér, Löbl M. táncin T2 **5500**



20886. 1906 Sopron, Deák tér. Carl Schwa T2/3 **2400**



20887. Sopron, M. kir. Bányászati és erdészeti T3 **2000**



20888. 1897 (Vorläufer) Sopron, Oedenburg; D T2 **7000**



20889. 1908 Sopron, Üdvözet az Almról, T2/3 **12000**



20890. 1938 Sopron, Lövérnegyed, játszótér. T2 **5500**



20891. ☒ 1913 Sopron, Várkerület, Wiedemean T2/4000



20892. ✱ Sopron, Erdészeti és bányászati főiskola T2/32000



20893. ☒ 1916 Sopron, Ferenccsüveggyár T2 4400



20894. ☒ 1914 Sopron, Széchenyi tér és szobor T2/32400



20895. ☒ 1901 Sopron, Oedenburg, Domonko T2/32000



20896. ☒ 1915 Sopron, Várkerület, létra szék T2/3 3000



20897. ☒ 1909 Sopron, Déli pályaudvar, vasút T2 3000



20898. ☒ 1909 Sümeg, Dr. Nagy Kálmán múzeuma T218000



20899. ☒ 1921 Szanda, várom kirándulókkal T 2 2800



20900. ✱ Szany (Sopron), Püspöki palota átépítés T2/3 6000



20901. ✱ 1938 Szécsény, Szerb templom T3/4 4400



20902. ☒ 1909 Szécsény, a jövő században. T2/310000



20903. ✱ 1933 Szécsény, montázs T2/3 9000



20904. ☒ 1905 Szécsény, Róma T2 1800



20905. ✱ 1914 Szeged, Plank E T2/36500



20906. ✱✱ Szeged, Kir. Ité lőtábla és főúgyvisz T2 2000



20907. ☒ 1929 Szeged, II. Országos Bélyegkiállítás T2/3 2000



20908. ☒ 1899 Szeged, Kültúrpalota, Közúti v T2/3 3000



20909. ☒ Szeged, Tűzoltó lakotanya. Endreyi T2/3 4200



20910. ☒ 1912 Szeged, Széchenyi tér, Lányi T2/3 2400



20911. ✱ 1929 Szeged, Vassútállomás. Juhász T2/33600



20912. ☒ 1910 Szeged, Berégi palota, Beregi L T33000



20913. ☒ 1910 Szeged, MÁV üzletvezetés T2 2800



20914. ☒ 1917 Szegvár, Szegvárvidéki fogyasztó T2 4000



20915. ☒ 1909 Székesfehérvár, Polgári lövésztér, T24000



20916. ✱ Székesfehérvár, Kossuth utca esőbe T2/3 2400



20917. ☒ 1902 Székesfehérvár, Vörösmarty la T2/34200



20918. ☒ Székesfehérvár, színház, Mészöly La T2 2400



20919. ✱✱ Székesfehérvár, Széchenyi utca, tem T2800



20920. ☒ 1912 Székesfehérvár, Nádor utca, G T2/33200



20921. ☒ 1899 Székesfehérvár, Nádor utca, C T2/34200



20922. ☒ 1915 Szekszárd, Izraelita templom T2/310000

A nagyaukción online része 18:00 órakor zárul!



20923. 1913 Szekszárd, Széchenyi utca, Pé T3 5500



20924. 1910 Szekszárd, Református templom T2/3 5500



20925. 1939 Szekszárd, vasútállomás T2 2200



20926. 1914 Szemere (E ncs), Órgóf Pallavic T3 4000



20927. 1910 Szentendre, templomok. Pálffy J T24400



20928. 1902 Szentendre, Dunapart, gőzhajó. T2 4400



20929. 1913 Szentendre, Dunapart, gőzhajó. T2 4400



20930. 1923 Szentendre, Görögkeleti szerb sz T34400



20931. 1902 Szentendre, Dunapart. Divald T2/3 4400



20932. Szentendre, Szanatórium üdülő. Lichte T23000



20933. 1922 Szentes, repülőgépes leprellő T2/3 2600



20934. 1930 Szentes, csendőrlaktanya (EK T2/3 3000)



20935. Szentes, Csongrád vármegyei történet T1/23000



20936. Szentgál, Szent Gáál, Fő utca, Kor T2/3 3200



20937. 1903 Szerencs, Cukorgyár. Heimlich T2/3 5000



20938. 1903 Szerencs, Főszolgabírói lakás. Hei T2 4000



20939. Szigetszentmárton, Templom té T3 3000

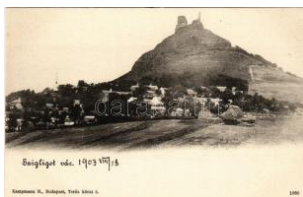

20940. Szigliget vára, Kampmann H. T1 2600



20941. 1925 Szilvásvárad (Heves), kirándulók T3 3000



20942. Szirák, Garamy Jenő borbély T2 2200



20943. 1900 Szob, Duna part, csónakázók, T2/3 3000



20944. 1904 Szolnok, utca, templom, zsinagóga T25000



20945. 1908 Szolnok, Szapáry utca, Gabó L T2/35000



20946. 1904 Szolnok, Római katolikus templom T2/3 3600



20947. 1906 Szolnok, Vasútállomás, lovashíj T3 3200



20948. 1909 Szolnok, Tisza részlet, templom T23000



20949. 1906 Szolnok, gimnázium, kerékpár. T2/3 2400



20950. Szolnok. Postás I. repülőgép, Wachs P T2/3 8000

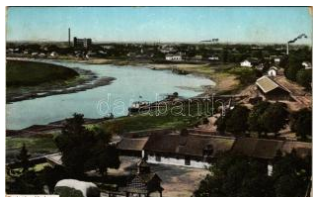

20951. 1914 Szolnok, Újváros (EK) T2/3 T2/3 1800



20952. 1915 Szolnok, Városháza, Vasúti level T2/3 1600



20953. 1899 (Vorläufer) Szombathegy, zsinagóga T2/3 6000



20954. 1912 Szombathegy, lovastábor, T2/3 3000



20955. ** Szombathely, Vármegyeház T1 T1 2200



20956. ** Szombathely, S zily János utca, vill T2/3 2400



20957. 1928 Szombathely, Püspöki palota, T2/3 2600



20958. 1914 Szombathely, Pályaudvar, vasú T2 2800



20959. * Szombathely, Berzsenyi Dániel szob T2/3 2000



20960. 1924 Szombathely, Berzsenyi Dániel szob T1/2 2000



20961. * 1909 Szőlősgyőrök, S zöllősgyőrök, S T2/3 35000



20962. ** Tab (Somogy), Kir. Járásbíróház. T2/3 3200



20963. 1913 Tabod, Tob od (Bonyhád); kasté T3 7000



20964. 1924 Tahitótfalu, Izraelita Fiúárva T2/3 35000



20965. ** Tamási, utca. F riedmann Adolf kia T2/3 4400



20966. * Tamási, Vadaskerti csodafa. Jeruzs T1/2 2000



20967. * Tamási, Miklósvár, Esterházy-vadás T1/2 2000



20968. 1926 Táplánfa (Táplánfa) T3 1800



20970. ** Tatabánya, meg állóhely, vasútáll T2/3 12000



A nagyaukción online része 18:00 órakor zárul!



20987. ** Uzda, Uzdborjá d (Sárszentlőrinc); F T1 **3200**

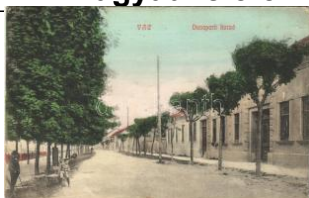

20988. 1908 Vác, Dunaparti korzó, utca. De T2/3**3000**



20989. 1907 Vác, Evangélikus templom. Ros T3 **3000**

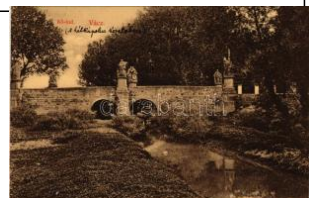

20990. 1911 Vác, Kőhíd a hétkapolna közeléb T**3000**



20991. * Vámospércs, vasútállomás T1/2 T1/2 **12000**

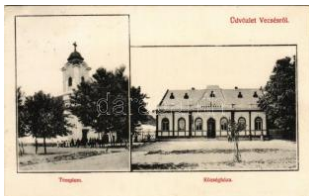

20992. 1907 Vecsés, templom, községháza. T2/3**2400**



20993. * 1903 Velence, Kisvelence; malom, ipar T**39000**



20994. * 1929 Veresegyház, Strandfürdő a ven T3 **2400**



20995. 1929 Veresegyház, Strandfürdő, csón T2/3**2400**



20996. 1911 Verőce, Nógrádverőce, Nógrádverőce, T2/3**26000**



20997. 1911 Verőce, Nógrád-Vérőce; Duna kilátás T4 **11000**



20998. 1932 Verőce, Nógrádverőce; strandfü T2**3000**



20999. * 1908 Veszprém, városrészlet a püspök T2/3 **2200**



21000. 1930 Veszprém, Daraspörpácsi Dar T2/3**2000**



21001. 1908 Veszprém, Várfok. Fodor Feren T2 **2000**



21002. ** Veszprém, Fő tér, piac T2 T2 **3000**



21003. 1902 Veszprémváros, Varsány; F T2/3**35500**



21004. 1938 Visegrád, A királyi háza 1894. évi királyi ha T2 **8000**



21005. * Visegrád, Etzelsburg, Hauptthor, Brun T1 **2000**



21006. ** Visegrád, Duna-part, villák T1 T1 **3000**



21007. 1901 Visegrád, part részlet. Divald K T2/3**2800**



21008. 1898 (Vorläufer) Visegrád, Dunai us T2/3**2800**



21009. * Völcsej (Sopron), Iskola, Templom, T2/3 **4200**



21010. * 1908 Zalaegerszeg, Zala-Egerszeg; T2/3 **3000**



21011. 1908 Zalaegerszeg, Zala-Egerszeg T2/3 **3000**



21012. 1937 Zalaakomár, Komáromváros; Róm T2/3**5000**



21013. 1919 Zalaszentgrót, Deák tér az új liget T2**3200**



21014. 1910 Zamárdi, Balaton-part. Friedma T2/3**3600**



21015. 1932 Zamárdi, Tánár villák, nyaralók T2/3**2400**



21016. 1911 Zamárdi, Balatonzamárdi; Pannónia T2/3**3200**



21017. 1911 Zamárdi-fürdő, Balatonzamárdi; Vill T2/3 **3000**



21018. 1911 Zamárdi-fürdő, Balatonzamárdi; T2**3000**



21019. ✉ 1934 Zamárdi, Kubinyi és Bernolák T2/3 3000



21020. ✉ 1907 Zebegeň, Ferenc József gye T2/3 3600



21021. ✉ 1909 Zebegeň, Országút. Zoller Jó T2/32200



21022. ✉ 1940 Zebegeň, Dunai strand (EK) T2/3 2200



21023. ✉ 1912 Abrudbánya, Abrud; Detonáta T2/3 4200



21024. ✉ 1908 Abrudbánya, Abrud; Detunata T2/3 4200



21025. ✉ 1900 Ada Kaleh, Vár, Mecset / Festu T212000



21026. ** Ada Kaleh, Várrom. Grieser Mátyás T23000



21027. ✉ 1901 Ada Kaleh, Bégo Mustafa, török T2 3000



21028. * 1904 Ada Kaleh, mecset. Hairy u. A T2/3 5500



21029. ✉ 1914 Ada Kaleh, Török sziget Orsov T2/38500



21030. ** Ada Kaleh (Orsova), Bego-Türke / B T14200



21031. * 1940 Aknasugata g, Ocna Sugatag (T2/3 3400



21032. ✉ Almászeges, Ágriss, Agrissu Mare; Tripo T28000



21033. * 1917 Alvinc, Vintude Jos; Báro Horvát T3 3000

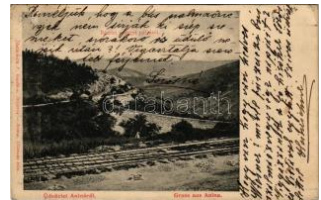

21034. ✉ 1906 Anina, Stájerlakanina, Stájerlak T2/36500



21035. ** Arad, Csanádi palota, Gazdasági Ta T3 3000



21036. ✉ 1913 Arad, Szabadság tér, piac, lóva T2 3000

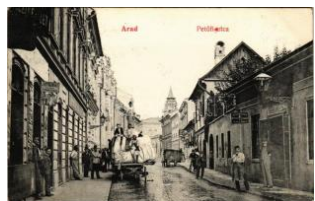

21037. ✉ 1908 Arad, Petőfi utca, Elsőrendű ara T28000



21038. ** Arad, TVV (Tiszavidéki Vasúttársasá T27000



21039. * 1917 Arad, Andrásy tér, autóbusz, T2/3 3800



21040. ✉ 1909 Arad, Újara d, Aradul Nou; Rák T2/37500



21041. ✉ 1900 Arad, Hauptwach-Carrée / Várp T2 6500



21042. * 1902 Arad, Gép- vagy vas- és vas- T3 6500



21043. ✉ 1905 Arad, Atzél Péter utca, Szállod T2/36500



21044. ✉ 1899 (Vorläufer) Arad, Törvényszéki p T23200



21045. ✉ 1903 Arad, Maros part, uszoda, gyár. T2 4800



21046. * Aranyosfői-jégbarlang, Aranyosfő, G T2/34200



21047. ✉ 1936 Balktelep, Balcesti (Kolozs, C T2/3 12000



21048. ** Bályok, Balc (Bihar megye); Dége T2/3 4000



21049. ✉ 1940 Barót, Barólt; bevonulás, "Ist T2/3 7000



21050. ✉ 1944 Barót, Barólt; utca, tér, Tüzes S T23000

Várjuk beadásait - dolgozzunk együtt a sikerért!



21051. ** Belényes, Beius; Bélavára (Fenes T1 4200



21052. ** Belényes, Beius ; A borzi kő-kotló / ro T14200



21053. 1910 Belényes, Beius; Református tem T27500



21054. * 1916 Belényes, Beius; Egyesült villam T316000



21055. 1917 Belényes, Beius; Görög katolikus T25000



21056. 1908 Berzova, Marosborsa, Barzava T212000



21057. 1940 Beszterce, Bistriz, Bistrita; Hote T27500



21058. ** * ~1910 Bethlen, Beclean; gát építés 8000



21059. ** Biharfüred, Stana de Vale, Stina de T1/24200



21060. ** Biharfüred, Stana de Vale, Stina de T2/34200



21061. ** Biharfüred, Stana de Vale, Stina de T2/34200



21062. 1904 Biharfüred, Stana de Vale, Stin T2/34200



21063. ** Biharfüred, Stana de Vale, Stina de V T14200



21064. ** Biharfüred, Stana de Vale, Stina de V T14200



21065. * Bodzaforudlo, Intorsura Buzaului; Tru T2/34000



21066. 1906 Borosjenő, Borosineu, Ineu; K T2/3 2800

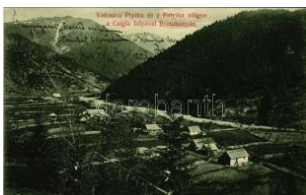

21067. 1906 Borsabánya, Baia Bors, Baile B T25000



21068. * Borszék, Borsec; 2 részes kinyitható T3/4 6500



21069. * 1908 Borszék-fürdő, Baile Borsec; Sz T2/35500



21070. 1906 Borszék, Borsec; Urmánczy és T25500



21071. 1905 Borszék, Borsec; T1/2 T1/2 4200



21072. 1910 Borszék-fürdő, Baile Borsec; Be T2 5500



21073. 1902 Borszék, Borsec; Színi Villa T2 5500



21074. ** Brassó, Kronstadt, Brasov; 3 részes T3 6500



21075. * 1916 Brassó, Kronstadt, Brasov; 300 T217000



21076. 1901 Brassó, Kronstadt, Brasov; B T2/3 10000



21077. * 1901 Brassó, Kronstadt, Brasov; Felle T3 3000



21078. * Brassó, Kronstadt, Brasov; Noa, ven T2/34000

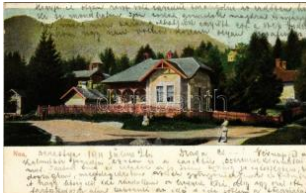

21079. 1911 Brassó, Kronstadt, Brasov; Noa T2 2600



21080. ** Brassó, Kronstadt, Brasov; Purzenga T23000



21081. 1918 Brassó, Kronstadt, Brasov; Ma T2/33000



21082. 1929 Brassó, Kronstadt, Brasov; T2 T2 3000



21083. 1935 Brassó, Kronstadt, Brasov; P T1/2 4200



21084. Brassó, Kronstadt, Brasov; Tanácsház T34200



21085. 1912 Brassó, Kronstadt, Brasov; 3 r T2/3 4000



21086. 1935 Brassó, Kronstadt, Brasov; légi f T2 4200



21087. Brassó, Kronstadt, Brasov; Piachoz T1/24200



21088. Brassó, Kronstadt, Brasov; Simon & T2/3 7500



21089. Brassó, Kronstadt, Brasov; Brassói R T33000



21090. 1912 Buttyin, Körösbökény, Bucin, Bu T2 2800



21091. Buziás, Bazár szőlőda, szőlőskert. T2/3 2400



21092. 1905 Buziás, Lige ti vendéglő kertje. T2/3 6000



21093. 1911 Buziásfürdő, Baia Buzias; Phó T2/3 2400



21094. 1907 Buziásfürdő, Baia Buzias; Szent T2 3000



21095. 1908 Buziásfürdő, Baia Buzias; Róm T2/33000



21096. 1906 Buziás, Templom utca. Nosek Gu T24200



21097. 1902 Buziás, Árok fasor. Huzly Istvá T2/34200



21098. 1904 Buziás, Sétány a meleg fürdőhöz T2 4200



21099. Csávos, Granicéri; Csávossy kastély T16000



21100. 1940 Csíkszereda, Miercurea Ciuc; T3/4 5000



21101. 1940 Dés, Dej; Bánffy utca, Fülöp Tes T22200



21102. 1940 Dés, Dej; bevonulás, Horthy Mik T24000



21103. 1913 Déva, Városvár a Dávid Feren T2/33600



21104. Déva, Városi színház, Uránia mozgós T22800



21105. Ditró, Gyergyóditró, Ditrau; Székelyk T1/23000



21106. 1905 Előpaták, Váralca; Halas tó / F T2/3 4200



21107. 1905 Előpaták, Váralca; Sarolta tér / s T24200



21108. 1903 Előpaták, Váralca; Főkút. Juliu T2/3 4200



21109. 1903 Erdőd, Károlyierdő, Ardu (Sza T2 7000



21110. 1905 Erdőd, Károlyierdő, Ardu (Sz T2/34200



21111. 1901 Erdőd, Károlyierdő, Ardu (Sz T2/34200



21112. 1900 Erzsébetváros, Dumbraveni; F T2/34200



21113. 1900 Erzsébetváros, Dumbraveni; Á T2/34200



21114. Facset, Facsád, Facsád; templom, tér T2/35500

Várjuk beadásait - dolgozzunk együtt a sikerért!



21115. ☒ 1907 Feketebátör, Batar; Vasútál T2/3 15000



21116. ✱✱ Félixfürdő, Baile Felix; Vasútállomás T3 5000



21117. ✱✱ Felsőderna, Derana; Heti vásár, piac. T1 6000



21118. ☒ 1903 Felsővisó, Viseu de Sus (Máramar T211000



21119. ☒ Felsővisó, Viseu de Sus (Máramar T2/3 2800



21120. ☒ 1908 Ferencfalva, Valiug; Gruss aus T2/3 2600



21121. ✱ 1913 Gajna-hegy, Gajna-hegy; Arad T2/3 7500



21122. ✱ Garabos, Grabác, Grabat; Községhá T3 7000



21123. ☒ 1907 Gavosdia, Karrassókövesd, Gavo T2 12000



21124. ☒ 1931 Gavosdia, Karrassókövesd, Gavojd T24000



21125. ☒ 1900 Gyér, Giera; vasútállomás, gőzm T28000

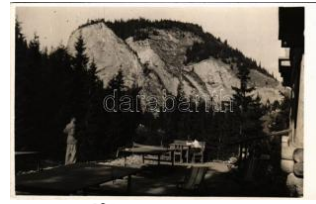

21126. ✱ Gyilkos-tó, Lacul Rosu; Kis-Cohárd T1/2 3000



21127. ☒ 1902 Gyorok, Ghioroc; Sármezey vi T2/3 7000



21128. ☒ 1912 Gyorok, Ghioroc; Mihalik Béla C T2 6000



21129. ✱✱ Gyulafehérvár, Karlsburg, Alba Iulia T1 3000



21130. ☒ 1917 Hátszeg, Hateg; Rudolf utca, Hu T25000



21131. ☒ 1914 Hátszeg, Hateg; Fő tér, Kendeff T34600



21132. ✱ 1918 Hátszegvára, Váralja-Hátsz T2/3 15000



21133. ☒ 1905 Herkulesfürdő, Baile Herculane; T2 6500



21134. ☒ 1902 Herkulesfürdő, Baile Herculane; T4 6500



21135. ☒ 1905 Herkulesfürdő, Baile Herculane; T3 6500



21136. ☒ 1905 Herkulesfürdő, Baile Herculane; T3 6500



21137. ☒ 1919 Herkulesfürdő, Herkulesbad, Ba T2 2600

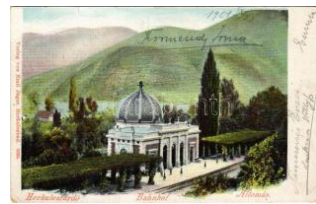

21138. ✱ 1901 Herkulesfürdő, Baile Herculane; v T34200



21139. ☒ 1907 Herkulesfürdő, Baile Herculane; T2 4200



21140. ✱ Herkulesfürdő, Baile Herculane; Rabló T2 4200

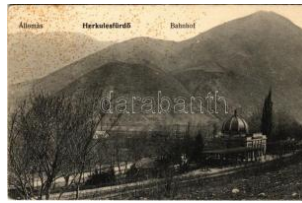

21141. ✱✱ Herkulesfürdő, Baile Herculane; v T2/3 4200



21142. ☒ 1906 Herkulesfürdő, Baile Herculane; T2 4200

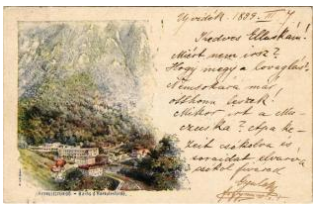

21143. ☒ 1899 (Vorläufer) Herkulesfürdő, Herku T23400



21144. ☒ 1911 Hosszúfalu, Satulung (Négyfa T2/3 9000



21145. ☒ 1911 Kimpényszurdok, Campuri-Sur T2/3 7500



21146. ☒ Királydaróc, Craidoroit; Fő utca, Fische T33600



21147. ☒ 1912 Kisjenő, Chisineu-Cris; vasút T2/3 12000



21148. ☒ 1912 Kisjenő, Kis-Jenő, Chisineu-Cris T2 8000



21149. * Kolozs, Kolozs-sósfürdő, Kolozsfürdő T1/2 8000



21150. * 1940 Kolozsvár, Cluj; bevonulás, Eviva T3 8000



21151. ☒ 1898 (Vorläufer) Kolozsvár, Cluj; Re T2/3 5500



21152. ** Kolozsvár, Cluj; Régi bástya, Streck T3 7500



21153. ☒ 1911 Kolozsvár, Cluj; Mátyás király té T2 7500



21154. ☒ 1940 Kolozsvár, Cluj; bevonulás, Hor T2 3600



21155. ☒ 1908 Kolozsvár, Cluj; Nemzeti szính T2/3 5000



21156. ☒ 1929 Kolozsvár, Cluj; Hídészlet, Ar T2/3 2000



21157. ** Kolozsvár, Cluj; Mátyás még vigyá T2/3 3000



21158. ** Kolozsvár, Cluj; pályaudvar, vasút T1/2 2600



21159. ☒ 1917 Kolozsvár, Cluj; Mátyás király T2/3 2000



21160. ** Kolozsvár, Cluj; Séta téri bejárat, Diá T1 2600

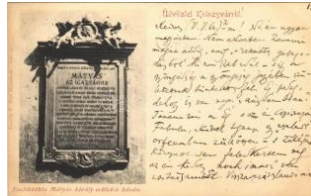

21161. ☒ 1904 Kolozsvár, Cluj; Emléktábla Mát T2 5500



21162. ☒ 1912 Kolozsvár, Cluj; M. kir. állami T2/3 2400



21163. ☒ 1901 Kőhalom, Rups, Rupea; Fő tér é T3 3200



21164. ☒ 1916 Kövesd, Cuiesd; K.u.k. katoná T2/3 4400



21165. ☒ 1904 Kraszová, Krassova, Carasova T2 3600



21166. ☒ 1908 Kraszna, Crasna; Báro Gyórfy T2 3000



21167. * Kudsir, Kudsir, Cugir; erdei vendéglő T3 7000



21168. * 1938 Léva, Levice; bevonulás, katon T1/2 7000



21169. ☒ 1903 Lippa, Lipova; Solymosi Ruine, T2 3000

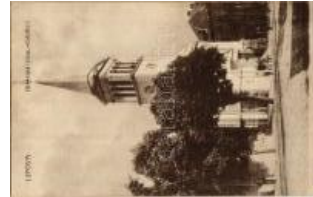

21170. ** Lippa, Lipova; Biserica rom.-catolica T2 4200



21171. ☒ Lipova, Lipova; Caedra romana / Búz T2 4200

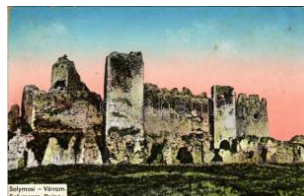

21172. ☒ 1917 Lipva, Lipova; Solymosi várom. T2 3000



21173. ☒ 1923 Lugos, Lugoj; Mária királynó utc T3 7500



21174. ☒ 1926 Lugos, Lugoj; Mária királynó u T2/3 7500



21175. ☒ 1909 Lupény, Lupeni; A sodronypály T3 11000



21176. ** Lupény, Lupeni; népi felvonulás az T1 14000



21177. * 1904 Mácsa, Macsa; Gróf Károlyi ka T3/4 6500



21178. * 1940 Nagarnádas, Nadaselu; bevon T2/3 8000

A nagyaukción online része 18:00 órakor zárul!



21179. 1904 Maramaros sziget, Sighetu M T2/3 **3000**



21180. 1909 Maramaros sziget, Sighetu Marm T2**3200**



21181. 1912 Maramaros sziget, Sighetu Marm T2**2000**



21182. 1903 Maramaros sziget, Sighetu Marm T2**4000**



21183. Máramarossziget, Sighetu Marmatie T2**3200**



21184. 1940 Máramarossziget, Sighetu Marm T2**4000**



21185. 1944 Máramarossziget, Sighetu Marm T2**3000**



21186. 1910 Máriaradna, Radna; Templom T2/3 **2400**



21187. 1909 Máriaradna, Radna; kegytemp T2/3**3000**



21188. 1911 Marilla, Marila; Belégzési kamar T2/3**2000**



21189. 1909 Marilla, Marila; Dependance Erd T2 **2200**



21190. Marosszentgyörgy, Sangeorgiu de T1 **10000**



21191. 1912 Marosújvár, Uioara, Ocna Mur T2/3 **7500**



21192. 1900 Marosvásárhely, Targu Mures; lg T2**3600**



21193. 1912 Marosvásárhely, Targu Mures; T3/4**5000**



21194. 1940 Marosvásárhely, Targu Mures; b T1**3000**



21195. 1940 Marosvásárhely, Targu Mures; T2/3**4000**



21196. 1913 Marosvásárhely, Targu Mures; B T2**4000**



21197. 1910 Marosvásárhely, Targu Mures; T2/3**2000**



21198. Marosvásárhely, Targu Mures; Folyik T1**7500**



21199. Marosvásárhely, Targu Mures; Cuk T2/3**6000**



21200. Medgyes, Mediasch; Guggen T2 **8000**



21201. Meggyesfalva, Mureseni; Valódi hav T2**7500**



21202. 1912 Ménes, Minis; Lori lak, Ortutay V T3**5000**



21203. 1933 Menyháza fürdő, Monyásza, Ba T2**4200**



21204. 1918 Menyházafürdő, Monyásza, Ba T2/3**4200**



21205. 1912 Menyháza, Monea T2/3 **7500**

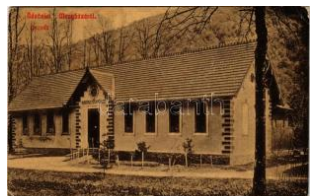

21206. 1912 Menyháza, Monea T2/3 **7500**



21207. 1915 Nadrág, Na drag, Steinacker; v T2/3**3200**



21208. 1901 Nagybánya, Baia Mare; Fő tér d T2 **6000**



21209. Nagyenyed, Aiu d; A kollégium orszá T2 **7500**



21210. 1911 Nagyenyed, Aiu d; gőzfürdő. W T2/3**5500**



21211. 1915 Nagycsanak, Nagycsanak, Triebswette T29000



21212. Nagycsanak, Nagycsanak, Triebswetter, T T2/3 9000



21213. 1940 Nagyszalonta, Salonta; bevonu T3/44000



21214. Nagyszalonta, Salonta; Toldi Miklós T2/3 3600



21215. 1912 Nagyszében, Hermannstadt, Sibiu T25000



21216. 1915 Nagyszében, Hermannstadt, Sibiu T2/3 5000



21217. 1912 Nagyszében, Hermannstadt, Sibiu T2/3 3200



21218. 1912 Nagyszében, Hermannstadt, Sibiu T2/3 3200



21219. Nagyszében, Hermannstadt, Sibiu; A T7500



21220. 1912 Nagyszében, Hermannstadt, Sibiu T2/3 4000



21221. 1913 Nagyszében, Hermannstadt, Sibiu T2/3 3000

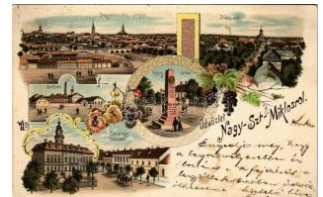

21222. 1905 Nagyszében, Sannicolau M T2/3 8000



21223. 1901 Nagyszentmiklós, Sannicolau M T2/3 4200



21224. 1915 Nagyvárád, Oradea; Szent László T2/3 3800

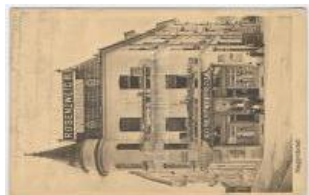

21225. 1938 Nagyvárád, Oradea; Rosenz T2/3 12000



21226. 1940 Nagyvárád, Oradea; bevonulás, T3 8000



21227. Nagyvárád, Oradea; Szent László T2/3 2400



21228. 1908 Nagyvárád, Oradea; Nagy piac T2/3 6000



21229. 1918 Nagyvárád, Oradea; Ügyvédek T2/3 32000



21230. Negoi-csúcs, Negoi (Fogarasi havas) T2/3 4000



21231. Negoi-csúcs, Negoi (Fogarasi havas) T2/3 3000



21232. 1934 Olasztelek, Talisoara; Kolumbán T23000



21233. Ómoldova, Moldova Veche; M. kir. p T2/3 8000



21234. Oravica, Oravica; Weisz Félix kiadás T2/3 6500



21235. 1899 Oravica, Oravica; Nagy-tó és víz T2 2400



21236. 1904 Orsova. litho; Heyer T2 4400



21237. 1917 Orsova, Korona kápolna. Hutt T1/2 7500



21238. 1918 Orsova, Magyar király szálloda, T2 7500



21239. 1930 Orsova, Kazán szoros, jégrobbanás T37500



21240. Orsova, Bejárat a Korona kápolnához T15500



21241. Petrosény, Petrosani; Muntyán Tiva T1 12000



21242. Petrosény, Petrosani; Lovagló ro T2/3 4200

Várjuk beadásait - dolgozzunk együtt a sikerért!



21243. 📷 1917 Piski, Simeria; híd és csárda 1 T2 2000



21244. 📷 1915 Piski, Simeria; A 48-as csárda. T2 4400



21245. ✨ Piski, Simeria; Bem szobor. Kass Gu T2 3000



21246. 📷 1915 Piski, Simeria; pályaudvar, va T2/3 8000



21247. 📷 1906 Predeal, Pradeal; vasútállomás T2 4200



21248. 📷 Püspökfürdő, Szentlászlófürdő, Baile T2/32200



21249. ✨ Resica, Resita; vasgyár, két-része T1/26000



21250. 📷 1911 Resica, Resita; Dománi völgy / T2/3 3000



21251. 📷 1901 Resica, Resita; vasgyár. Adolf W T2 6500



21252. ✨ Resica, Resita; Compartimentul p T2/3 4200



21253. ✨ 1930 Resica, Resita; Turnatorie de o T2/34200



21254. ✨ Resica, Resita; Generatoarele de T1/24200



21255. ✨ Resica, Resita; Cuptoarele Martin / T2 4200

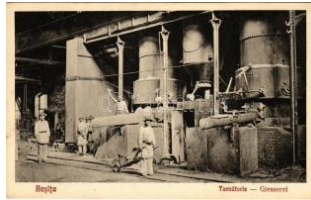

21256. ✨ Resica, Resita; Turnatorie / Giesser T1 4200



21257. 📷 1913 Resicabánya, Resicza, Recita, R T35500



21258. ✨ Resicabánya, Resita; Szerkovácsmü T13000



21259. 📷 1911 Retteg, Reteg; utca, feldiszítet T2 7500



21260. 📷 1905 Rév-Brátka, Vad-Bratca; Szolcs T2 2200



21261. 📷 1904 Sándorháza, Sandra; Községi T1/2 8000



21262. ✨ Segesvár, Schässburg, Sighisoara; (T2/3 2400



21263. 📷 1909 Segesvár, Schässburg, Sighiso T2/33600



21264. 📷 1899 (Vorläufer) Segesvár, Schässb T1/3000



21265. 📷 1923 Sepsiszentgyörgy, Sfantu Gheor T3 1600



21266. 📷 1940 Sepsiszentgyörgy, Sfantu Gheo T1/3000



21267. 📷 1940 Sepsiszentgyörgy, Sfantu Gheor T2 3600



21268. 📷 1905 Simánd, Török kastély / castle (á T34200



21269. ✨ 1917 Stájerlak, Steierdorf, Kirscha; P T2/37500



21270. 📷 1907 Stájerlak, Steierdorf, Kirscha; T2/3 1800



21271. ✨ 1909 Szászfenes, Florestí, Fenes; A T2/33600



21272. 📷 1909 Szászrégen, Reghin; Maros part T2 3000



21273. ✨ 1940 Szászrégen, Reghinul Sases T3/4 3000



21274. 📷 1912 Szászsebes, Mühlbach, Sebesul T2 3400



21275. ☒ 1917 Szászváros, Broos, Orastie; G T2/3000



21276. * Szászváros, Broos, Orastie; utca, Eise T13800



21277. * Szatmárnémeti, Szatmár, Satu Mare; v T29000



21278. ☒ 1940 Szatmárnémeti, Satu Mare; bevo T2 3600



21279. ☒ 1940 Szatmárnémeti, Satu Mare; bevo T2 4000



21280. ☒ Szatmárnémeti, Satu Mare; Nottara s T2/32000



21281. * Szatmárnémeti, Satu Mare; Névtelen h T32400



21282. ☒ 1901 Szatmárnémeti, Satu Mare; Pa T2 3000



21283. ☒ 1915 Szatmárnémeti, Satu Mare; P T2/33600



21284. ☒ 1913 Székelyhid, Sacueni; vasútállomás T2 10000



21285. * 1907 Székelykeresztúr, Kristur, Crist T2/3 3000

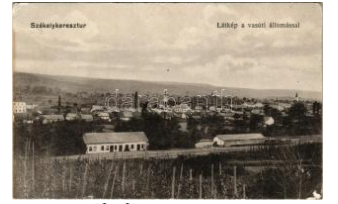

21286. ** Székelykeresztúr, Kristur, Cristuru T2/35500



21287. ☒ 1935 Székelykeresztúr, Cristuru Secui T3 3000



21288. ☒ 1915 Székelyudvarhely, Ódorheiu S T2/33400



21289. ☒ 1908 Székelyudvarhely, Ódorheiu S T2/33400



21290. ☒ 1904 Székelyudvarhely, Ódorheiu S T2/35500



21291. ☒ 1909 Szigetfalu, Székelyudvarhely, Sc T211000

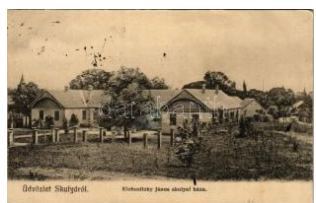

21292. ☒ 1909 Szigetfalu, Székelyudvarhely, S T2/37500



21293. * 1905 Szilágysomlyó, Simleu Silvanie T2/36000



21294. * 1914 Szilágysomlyó, Simleu Silvanie T2/33600



21295. ☒ 1910 Szilágysomlyó, Simleu Silvanie T2/3 4000



21296. ☒ 1940 Szilágysomlyó, Simleu Silvanie T2/3 2000



21297. ☒ 1914 Szilágysomlyó, Simleu Silvanie; T27500



21298. ☒ 1912 Szilágysomlyó, Simleu Silvanie T2/3 3600



21299. * Szováta fűrdő, Baile Sovata; Maria T2 2200



21300. ☒ 1918 Szováta fűrdő, Baile Sovata; n T2/34200



21301. ☒ 1915 Temesvár, Timisoara; Gyárva T2/3 2000



21302. ☒ 1918 Temesvár, Timisoara; Cs. és k T2/36000



21303. ☒ 1907 Temesvár, Timisoara; Losonc T2/3 3000



21304. ☒ 1912 Temesvár, Timisoara; Kegyes T2/3 3000



21305. * Temesvár, Timisoara; Kézrel rajzolt T2/3 4400



21306. * 1903 Temesvár, Timisoara; Dalünnepé T37000

A nagyaukcio online része 18:00 órakor zárul!

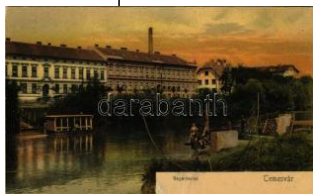

21307. * Temesvár, Timisoara; Bega részlet, m T24200

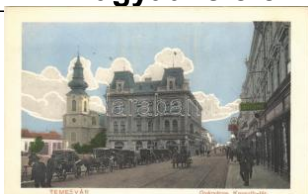

21308. ** Temesvár, Timisoara; Gyárváros, Ko T13000



21309. ** Temesvár, Timisoara; Losonczy tér, T2 3000

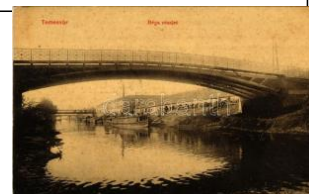

21310. ☒ 1908 Temesvár, Timisoara; Béga ré T2/37000



21311. ☒ 1904 Temesvár, Timisoara; Gyárváro T2 5500



21312. ** Temesvár, Timisoara; Losonczy té T1/24400



21313. ☒ 1899 (Vorläufer) Temesvár, Timisoara T24400



21314. ☒ Temesvár, Timisoara; Losonczy tér, pi T2 4400



21315. * 1902 Temesvár, Timisoara; Kossuth La T25500



21316. ☒ 1902 Temesvár, Timisoara; Józsefv T2/32600



21317. * Temesvár, Timisoara; Jenő herceg té T1/22600



21318. ☒ 1906 Teregova, Teregova; gyár, méh T2 6000



21319. ☒ Tihuta, Tihuta (Báránykő, Pietra Fa T2/3 2000



21320. ** Torda, Turda; sóóvágás a sóbányá T1/2 3000



21321. ☒ 1900 Torda, Turda; megyeház, postah T24200



21322. ☒ 1903 Torda, Turda; Posta és pénzüg T2/35500



21323. * Tordai-hasadék, Cheile Turzii, Torda, T2/37500



21324. ** Tordai-hasadék, Cheile Turzii, Tor T2/3 4200



21325. ☒ 1917 Tordaszentlászló, Torda Szt. L T2/35500



21326. * 1905 Tövis, Teius; Pályaudvar felső ré T2 3000



21327. ☒ 1902 Tövis, Teius; Piac, Fő út, Katol T2/3 4200



21328. ☒ 1906 Tusnád-fürdő, Baile Tusnad; T T2/3 3000



21329. ☒ 1908 Újszentanna, Új-Szt.-Anna, Sze T2 4400



21330. * Úzvölgye, Valea Uzului; Cs. és kir. ka T2/37500



21331. ☒ 1901 Varcserő, Varciorova, Varciorova T26000



21332. ☒ 1902 Varcserő, Varciorova, Varcioro T2/33000



21333. ☒ 1906 Vaskoh, Vascau; Érc- és már T2/312000



21334. ** Vízakna, Salzburg, Ocna Sibiului; A T2 13000



21335. ☒ 1903 Vízakna, Salzburg, Ocna Sibiului T2 5000



21336. ** Vöröstoronyi-szoros, Rotenturm-Pas T23600



21337. ☒ 1915 Vöröstoronyi-szoros, Roterturmp T2 4000



21338. * 1912 Zabola, Zabala; Gróf Mikes kasté T27000



21339. 1916 Zetelaka, Zetea; utca iparvasútt T2 7500



21340. 1907 Zilah, Zalaú; Wesselényi szobor T2 2000



21341. 1911 Zombolya, Hatzfeld, Jimbolya T2/3 10000



21342. 1912 Zombolya, Hatzfeld, Jimbolya; M T3 4000



21343. 1899 (Vorläufer) Zsombolya, Hatzfeld T2/3 4200



21344. 1914 Ábrány, Abbranovce; utcakép, T2/3 2200



21345. 1942 Alsópél, Dolný Píal; Római katoli T2 3000



21346. 1910 Alsószalánk, Nizné Slovinky (S T2/3 5000)



21347. 1938 Alsóterény, Dolné Terany (Teré T2 6000)



21348. 1913 Aranyosmárót, Zlaté Moravce; T2/3 4000



21349. 1915 Aranyosmárót, Zlaté Moravce; T2/3 3000



21350. 1904 Aranyosmárót, Zlaté Moravce; T2/3 4400



21351. Árvaváralja, Oravský Podzámok; Arv T1 4000



21352. 1914 Árvaváralja, Oravský Podzámok; T2 1800



21353. Árvaváralja, Oravský Podzámok; vár T1 4000

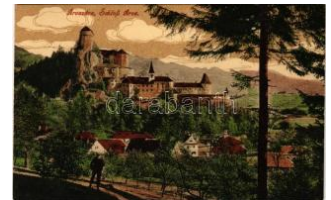

21354. 1918 Árvaváralja, Oravský Podzámok T2 4000



21355. 1905 Bajmóc, Bojnice; Gróf Pálffy v T1/2 4000

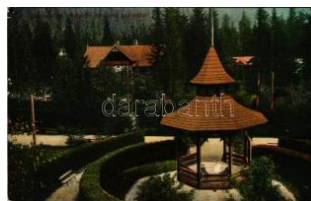

21356. 1917 Barlangliget, Höhlenhain, Tatras T2/3 3000



21357. 1911 Barstaszár, Tesáre nad Zitav T2/3 11000

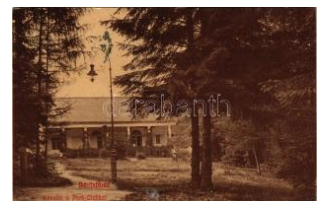

21358. 1907 Bárfa, Bártfafürdő, Bardejovs T2/3 3000



21359. 1906 Bárfa, Bártfafürdő, Bardejovs T2/3 2400



21360. 1904 Bárfa, Bártfafürdő, Bardejovské T2 3000



21361. 1902 Bárfa, Bardejov, Szt. T2/3 2000



21362. Bátorkeszi, Bátorovo, Koshiy, Bá T2/3 14000

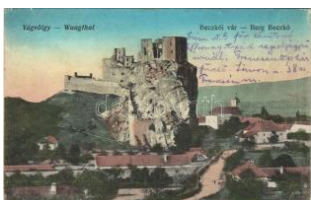

21363. 1916 Beckó, Beckov; Beck T2/3 3600



21364. 1902 Beckó, Beckov; Vág v T2/3 4200



21365. 1899 (Vorläufer) Beckó, Trencsén, Sz T2 3400



21366. 1923 Berzevice, Brezovica (Sáros m T2/3 5000)



21367. 1915 Berzevice, Brezovica (Sáros m T2/3 6000)



21368. 1899 (Vorläufer) Besztercebánya, Ba T2 4200



21369. 1916 Besztercebánya, Banská Bystrica T2/3 4000



21370. Besztercebánya, Banská Bystrica; H T2/3 2600

Várjuk beadásait - dolgozzunk együtt a sikerért!



21371. ✉ 1899 (Vorläufer) Besztercebánya, T2/33000



21372. ✉ 1925 Besztercebánya, Banská Bystrica T23000



21373. ✱✱ Besztercebánya, Banská Bystrica; T1/23000



21374. ✉ 1901 Borosznó-fürdő, Brusno-kúpele T2/35000



21375. ✱ 1906 Bős, Bőös, Bés, Gabčíkovo; Ró T2/33000



21376. ✱✱ Branyiszko, Pod Braniskom (Siroka, T1 4400



21377. ✱ Branyiszko, Pod Braniskom (Siroka, S T2/34000



21378. ✱ 1898 (Vorläufer) Breznóbánya, Brezn T3/49000



21379. ✉ 1911 Breznóbánya, Brezno nad Hr T2/324000



21380. ✉ 1914 Csáry, Cárý; templom, tér / chu T2 12000



21381. ✉ Csejte, Csejthe, Cachtice; Fő tér. Bla T2/33600

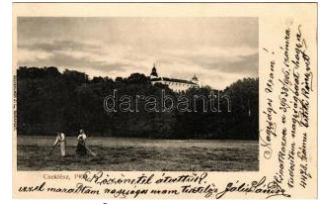

21382. ✱ 1906 Cseklész, Ceklís, Bernolákov T1/28000



21383. ✉ 1902 Csetnek, Stítnik; nagyállomás, v T2 7000



21384. ✉ Csetnek, Stítnik; Evangélikus templom T23000



21385. ✱ 1918 Csicsó, Cícóv; Gróf Kálnoky ka T2/37000



21386. ✱ Csicsó, Cicov; Református templom T3/43000



21387. ✉ 1917 Csíz, Csízfürdő, Kúpele Cíz; O T2/32600



21388. ✉ 1905 Csíz, Csízfürdő, Kúpele Cíz; M T2/33600



21389. ✱ 1907 Csíz, Csízfürdő, Kúpele Cíz; Milá T33200



21390. ✉ Detrekőszentmiklós, Blasenstein-San T3 5000

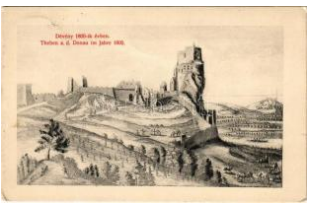

21391. ✉ 1909 Dévény, Thoben a. d. Donau, D T3 2400



21392. ✉ 1910 Dévény, Thoben a. d. Donau, D T2 2000



21393. ✉ 1911 Diószeg, Mogyárdioszeg, Slád T2/37000



21394. ✱ Divény, Diwein, Divin; Balassa Imre T2/34000



21395. ✉ 1892 (Vorläufer) Dobsina, Dobschau T328000



21396. ✉ 1928 Dobsina, jé gbarlang belső, als T2/32000



21397. ✉ 1926 Dunacsún, Csun, Cúnovo (Rajk T2 6000



21398. ✱ 1916 Dunamocs, Mocs, Moca; Róma T2/39000



21399. ✱✱ Dunaszerdahely, Dunajská Streda T2 11000



21400. ✉ Dunaszerdahely, Dunajská Streda; Vá T29000



21401. ✉ Eperjes, Presov; Masaryk utca, autom T23000



21402. ✉ 1913 Eperjes, Pr esov; Malomárok p T2/35000



21403. 1900 Eperjes, P
resov; Neológ izra T2/314000



21404. 1910 Eperjes, Pre
sov; Malom árok p T2/3 3000



21405. 1910 Eperjes, Pre
sov; Fő utca, Wencz T3 3200



21406. 1914 Eperjes, Pr
esov; Bártfai út. Diva T34800



21407. Eperjes, Presov
; Fő utca, piac. Dival T1 2200



21408. 1901 Eperjes, Pr
esov; Vármegyeháza T23800



21409. Érsekújvár, Nové
Zámky; Szokol pa T2/3 3600



21410. Érsekújvár, Nov
é Zámky; Nemzeti sz T13200



21411. Érsekújvár, Nov
é Zámky; M. kir. pos T1 2000

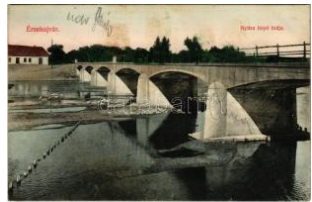

21412. 1912 Érsekújvár,
Nové Zámky; Nyit T2/3 2800



21413. 1685-1935 Érsekú
jvár, Nové Zámky; D T1 3000



21414. 1905 Érsekújvár,
Nové Zámky; Kir. T2/3 3800



21415. 1938 Érsekújvár,
Nové Zámky; bevon T24000



21416. 1902 Feketehegy
, Cernohorské kúpel T3 3000



21417. 1912 Feketehegy
fürdő, Merény, Nále T210000



21418. 1914 Feketehegy
fürdő, Feketehegy, T1/23000



21419. 1910 Feketehegy
fürdő, Feketehegy, C T23000



21420. 1907 Feketehegy
fürdő, Feketehegy, T2/36000



21421. 1941 Fél, Feilend
orf, Tomasov; Hitelsz T35500



21422. Feled, Veladin,
Jesenské; pályaud T1/2 5000



21423. 1900 Felsőbodok
, Nagy-Bodok, Ho T2/311000



21424. ~1960 Felsőrákonna,
Horné Rykyncic T22000



21425. 1938 Felsőszeme
réd, Horné Semerov T2 4400



21426. 1915 Felsővíz
öz, Felső-Szvidnyi T2/3 6000



21427. Felsőzúgó-fürdő
, Ruzsbachfürdő, B T1/23000



21428. Felsőzúgó-fürdő
, Ruzsbachfürdő, B T2/33000



21429. Felsőzúgó-fürdő
, Ruzsbachfürdő, B T2/33000



21430. Felsőzúgó-fürdő
, Ruzsbachfürdő, Ba T2 3000



21431. 1900 Fenyőháza
, Lubochna (Liptó m T2/3500



21432. 1911 Fenyőháza
, Lubochna; Posta T2/33000



21433. 1904 Fülek, Filakovo;
vár, templom. D T24000



21434. Fülek, Filakovo; v
árrom, utca, automo T2 3000

A nagyaukcio online része 18:00 órakor zárul!



21435. * 1939 Fülek, Filakovo; várom "Minde T32200



21436. * Fülek, Filakovo; Fő utca, Lisztraktár a T2 7000



21437. ** Fülek, Filakovo; Zománc gyár. Vasú T24000



21438. ** Fülek, Filakovo; várom vár, utca. T1/23000



21439. 1918 Fülek, Filakovo; várom, autó / T2/33000



21440. 1901 Galánta, vasútállomás vasutas T2 12000



21441. 1913 Galánta, Kossuth Lajos utca, út T2/39000



21442. 1906 Galánta, Városház / town hall T2/32400



21443. ** Galánta, vasútállomás. Vasúti leve T1/23200



21444. 1936 Galgóc, Frasták, Hlohovec; Vág T29000



21445. ** Garamszentbenedek, Sankt Benedik T16000



21446. 1904 Gölnicbánya, Göllnitz, Gelnica; T2 5000



21447. 1906 Görgő, Szepesgörgő, Harchov T3/45000



21448. 1913 Gutor, Hamuliakovo; Falu alatti T29000



21449. 1909 Herencsvölgy, Hrinová; Üvegg T3 14000



21450. * Hernádszadány, Zadan, Zdana; Hern T1/23400



21451. 1922 Hertnek, Heretník; vár T2/3 6000



21452. 1903 Holics, Holic; szőlőskert és boro T36000



21453. 1906 Homonna, Humenné; Heti pia T3/4 12000



21454. * 1915 Homonna, Humenné; Gróf And T1/2 4200

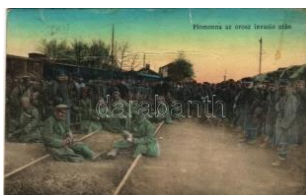

21455. 1906 Homonna, Humenné; Az orosz invázió T3 4000

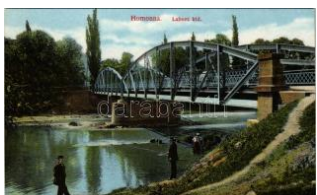

21456. ** Homonna, Humenné; Labord híd, m T1 9000



21457. 1899 (Vorläufer) Igló, Zipser Neudo T2/3 3800



21458. 1913 Igló, Zipser Neudorf, Spišská T2/3 3000



21459. 1908 Iglófüred, Spišská Nová Ves K T2/34000



21460. 1938 Ipolyság, Sany; Október 11. em T2 3000



21461. 1911 Ipolyszalka, Ipoly-Szalka, Salka; Fő u T2 3800



21462. * 1943 Izsa, Iza (Komárom, Komárnó); li T2 5500



21463. 1943 Jolsva, Jelsava; Római katolikus T22000



21464. 1905 Kapi, Kapusany; vár, lovaskocs T2/33600



21465. ** 1911 Kassa, Kossice; Poledniak K T2/3 28000



21466. 1938 Kassa, Kosice; Huszita tér, do T2/3 3000



21467. * 1911 Kassa, Kosice; gyógyszerház, Gu T33600



21468. ☒ 1902 Kassa, Kosice; Lajos-forrás és v T23000



21469. * Kassa, Kosice; La ktanya lovardája, be T1 3000



21470. ☒ 1938 Kassa, Kosice; bevonulás, Lud T2/35000



21471. * Kassa, Kosice; La ktanya belső, fegyve T13000



21472. * Kassa, Kosice; La ktanya belső, tantere T13000



21473. * Kassa, Kosice; La ktanya belső, hálóter T13000



21474. * Kassa, Kosice; La ktanya belső, tiszti k T1 3000



21475. * Kassa, Kosice; La ktanya belső, olvasó T1 3000



21476. ☒ 1902 Kassa, Kosice; Apáca zárda é T2/34000



21477. ** Kassa, Kosice; Kurucok előre Kassá T22400



21478. ** Kassa, Kosice; Magyar, tót és ném T2/32400



21479. ☒ 1908 Kassa, Kosice; a dóm új szász T2/32000



21480. ** 1938 Kassa, Kosice; bevonulás, Bio T14000



21481. ** 1906 Kassa, Kosice; II. Rákóczi Fere T14000



21482. ☒ 1900 Kassa, Kosice; Igazságügyi pa T2/33600



21483. ** 1938 Kassa, Kosice; bevonulás, daru T13000



21484. * Kassa, Kosice; Női gazdasági tanintéze T29000



21485. ☒ Kékkő, Blauenstein, Modry Kamen; T2/3 3000



21486. ☒ 1905 Késmárk, Kézmarok (Tátra, Sz T2/35000



21487. ☒ 1912 Királyhelmece, Helmece, Kralovs T2/34200



21488. ** Kisladna, Malá Lodina; Vasútállomá T3 9000



21489. ☒ Kisszeben, Zebe n, Sabinov; városh T2/33000



21490. ☒ 1905 Kistapolcsány, Topolcianky; Fő T2 8000



21491. ** Kolta, Koltha; Kúrthy kastiel / lak, vil T2 4200



21492. ** 1912 Komárom, Komárnó; Kothny c T2 8000



21493. ☒ 1923 Komárom, Komárnó; Vág híd épí T2 6000



21494. ** Komárom, Komárnó; Erzsébet szig T1 11000



21495. ☒ 1901 Komárom, Komárnó; Váshíd. C T3/42000



21496. ☒ 1900 Komárom, Komárnó; híd / bridg T32000



21497. * 1906 Komárom, Komárnó; Rozália tem T13200



21498. ☒ 1939 Komárom, Komárnó; Cseh erődít T2 3200

Várjuk beadásait - dolgozzunk együtt a sikerért!



21499. ✉ 1909 Komárom, Komárnó; SzentH T2/3 2400



21500. ✉ 1902 Komárom, Komárnó; Vashíd / Eis T23200



21501. ** Komárom, Komárnó; Járási hivatal, T2 3000



21502. * Komárom, Komárnó; M. kir. állami p T2/3 2600



21503. * 1902 Komárom, Komárnó; Erzsébet T2/3 2000



21504. ** Komárom, Komárnó; Czibor Géza e T1 3600



21505. * Komárom, Komárnó; M. kir. állami mé T3 2800



21506. ✉ 1906 Komárom, Komárnó; Igazságügy T3 2400



21507. ✉ 1910 Komárom, Komárnó; Beóthy ny T2/37000



21508. ✉ 1913 Komárom, Komárnó; víztorony, te T33600



21509. * Komárom, Komárnó; Erzsébet szigeti T1 9000



21510. ✉ 1931 Komárom, Komárnó; Rendőrka T2/3 3000



21511. ✉ 1909 Komáromfűs, Komárnó-Fűs T2/312000



21512. ✉ Koritnyica, Korytnica; Hidegvíz fürdő T2/3 2000



21513. ✉ 1902 Koritnyica, Korytnica; nyaralók. T2 4200



21514. ✉ 1917 Koritnyica, Korytnica; Duna sz T2/33000



21515. ✉ 1901 Korompach, Krompach T2/33000



21516. * 1899 (Vorläufer) Kőrömcébánya, Kremnitz T2/3 11000



21517. * Kőrömcébánya, Kremnitz, Kremnica; T2/3 3000

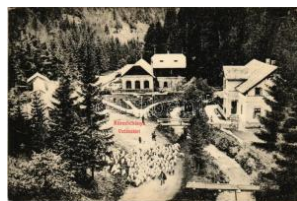

21518. ✉ 1903 Kőrömcébánya, Kremnitz, Krem T2/34000



21519. ✉ 1915 Kőrömcébánya, Kremnitz, Krem T2/37000

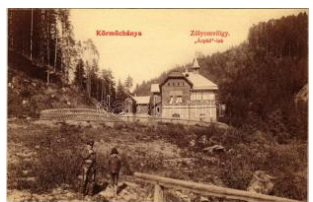

21520. ** Kőrömcébánya, Kremnitz, Kremnica; T1 8000



21521. ** 1902 Kövecses, Strkovec; ménes, T2/3 9000



21522. ✉ 1907 Krasznahoraváralja, Krásnohor T32600



21523. * 1929 Krasznahoraváralja, Krásnoho T2/33600

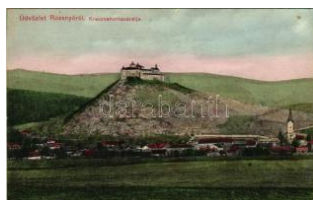

21524. ** Krasznahoraváralja, Krásnohorské P T3000



21525. ** Krivádia, Crivadia (Hunyad); Román T1 3600



21526. * 1931 Kurtakeszi, Kurta Keszi, Krátke T2/35500

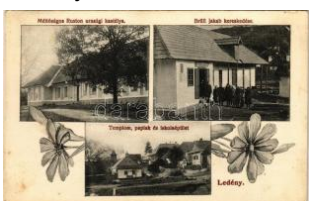

21527. ✉ 1912 Ledény, Ladzany; templom, pa T212000



21528. * 1908 Leibitz, Lubica; Fő utca, S T25500



21529. ✉ 1910 Leibitz, Leibitz, Lubica; Fő utca, T2 5500



21530. ** Léva, Levice; P olgári iskola. Fotó Ha T21800



21531. ** 1938 Léva, Levíc; bevonulás, Zálog T 13000



21532. ** Léva, Levice; Városi uszoda. Hajd T2/3 3000



21533. ☒ 1934 Léva, Levice; Stefanikov pomník T23000



21534. ☒ 1938 Léva, Levice; bevonulás, Foto N T24200



21535. ☒ 1938 Léva, Levice; bevonulás, tábo T2/3 5500



21536. ☒ 1904 Liptószentmiklós, Liptovsky M T2/314000



21537. * 1917 Liptószentmiklós, Liptovsky Mik T2/37000



21538. ** Liptószentmiklós, Liptovsky Mikulás; T24000



21539. ** Liptóújvár, Liptó-Újvár, Liptovsky H T1 11000



21540. * Lipótvár, Újvároska, Leopoldov; Vasú T2/33000



21541. ☒ 1917 Lipótvár, Újvároska, Leopoldo T2/3 1800



21542. ** Lipótvár, Újvároska, Leopoldov; Fő T1/23800



21543. ☒ Losonc, Lucenec; Tisztviselő telep T2/3 11000



21544. ☒ 1911 Losonc, Lucenec; Kossuth Lajos T2 9000



21545. * Losonc, Lucenec; Megfigyelő állomá T2/38000



21546. ☒ 1914 Losonc, Lucenec; Fő utca / main T2 3000



21547. ☒ 1938 Losonc, Lucenec; Emlék a haz T2/3 3000



21548. ☒ 1938 Losoncapátfalva, Opatová (Loso T23600



21549. ☒ 1905 Lőcse, Levoča, Leutschau; Vár T2/36000



21550. ☒ 1926 Lőcse, Levoča; Kassai kapu, utc T2 2800



21551. ☒ 1906 Lucski-fürdő, Lúcky Kúpele (Lip T2/33400



21552. ☒ 1901 Malacka, Malacky; Kolostor. Wie T28000



21553. * Máriavölgy, Marienthal, Marianka, Mar T2 3000



21554. ☒ Máriavölgy, Marienthal, Maria T22000



21555. * 1921 Máriavölgy, Mariental, Mariathal, T3 1800



21556. ☒ 1909 Martalja, Motyók, Motycky (Bes T2 6000



21557. ** Mecenzéf, Alsó mecenzéf, Metzen T1/2 3000



21558. ☒ 1905 Medve, Medvedov; Római katol T2 7500



21559. ** Merény, Szepe smerény, Nálepkov T1 11000



21560. ☒ 1915 Miava, Myjava; Okresny sud, Ev T2 5500



21561. ☒ 1904 Modor, Modra; Római katolikus T2/37000



21562. ☒ 1912 Modor-Harmónia, Modra; Ilona T2/3 4400

A nagyaukción online része 18:00 órakor zárul!



21563. 📧 1912 Modor-Harmónia, Modra; Gy T2/34400



21564. 📧 1905 Morvaszentjános, Sankt Joha T2/312000



21565. 📧 Murány, Murányalja, Podmurán, Murá T2 2400



21566. 📧 1912 Murány, Murányalja, Podmurán, T2 2000



21567. 📧 1911 Nagyida, Velka Ida; Báró Sche T3/4 5000



21568. 📧 1911 Nagyida, Velka Ida; Báró Schell k T35000



21569. 📧 Nagyida, Velka Ida; Báró Schell Gyula T22600



21570. 📧 Nagylévárd, Velké Leváre; Habáni h T2/35000

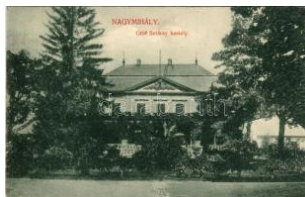

21571. 📧 1910 Nagymihály, Michalovce; Gróf T2/33400



21572. 📧 1901 Nagyrőce, Gross-Rauschenbach T2/37000



21573. 📧 Nagyrőce, Gross-Rauschenbach, Vel T2 3200



21574. 📧 1908 Nagysalló, Tekovské Luzany, T T2 7000



21575. ** Nagyszombat, Velky Saris; Il. Rákócz T1/23000



21576. * 1904 Nagyszabos, Nagyszlabos, Sla T2/3 3000



21577. 📧 1911 Nagyszombat, Tyrnau, Trnava T2/3 4600



21578. 📧 1899 (Vorläufer) Nagyszombat, Tyr T2/3 4200



21579. 📧 1908 Nagyszombat, Tyrnau, Trnava T3/4 6500



21580. ** Nagyszombat, Tyrnau, Trnava; Fer T2/3 5000



21581. 📧 1926 Nagyszombat, Tyrnau, Trnava; S T23000



21582. * Nagyszombat, Tyrnau, Trnava; Kir. érs T33000

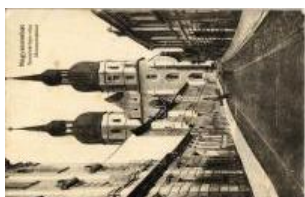

21583. 📧 1918 Nagyszombat, Tyrnau, Trnava T2/3 3600



21584. 📧 1925 Nagyszombat, Tyrnau, Trnava T2/3 3000



21585. 📧 1918 Nagytapolcsány, Topolcsany, T T2/35500



21586. 📧 1905 Negyed, Ned; Gözmalom, Ref T26000



21587. 📧 1915 Nemsó, Nemsóva (Felsőszúcs), T29000



21588. 📧 Nyitra, Nitra; Celkóvy pohled / látkép T2/32600



21589. 📧 1903 Nyitra, Nitra; fahíd, gőzmalom / w T23000



21590. * Nyitra, Nitra; Megyeház utca, Hítel Ban T22800



21591. ** Nyitra, Nitra; Városház tér, piac, Einz T16500



21592. ** Nyitra, Nitra; pályaudvar, vasútállomás T2/39000



21593. ** Nyitra, Nitra; Honvéd tüzérségi sátor táb T112000



21594. * 1918 Nyitra, Nitra; Tóth Vilmos utca, S T33000



21595. ☒ 1911 Nyitra, Nitra; Hungária szállod T1/26000



21596. ☒ 1908 Nyitra, Nitra; Zobori kőbánya é T2/37000



21597. ** Nyitra, Nitra; Városház tér, piac, sz T2/39000



21598. ** Nyitra, Nitra; Honvéd Laktanya / K.u T2/34200



21599. * 1914 Nyitra, Nitra; Tóth Vilmos utca, S T39000



21600. ☒ 1897 (Vorläufer) Nyitra, Nitra; laktany T3 9000



21601. ☒ 1916 Nyitra, Nitra; Krickerhau, Hand T2/38000



21602. ☒ Óhegy, Staré Hořy (Besztercebánya) T2/33200



21603. * Ólubló, Stará Lubovna; vár a 18. száz T2 3000



21604. ☒ 1917 Ólubló, Stará Lubovna; vár. K T2/3 4000



21605. ** Oroszvár, Rusovce (Pozsony, Pre) T1/2 8000



21606. ☒ Ótura, Ó-Tura, Stará Turá, Alt-Turn; F T22400



21607. * Ótura, Ó-Tura, Stará Turá, Alt-Turn; K T2 3000



21608. * Ótura, Ó-Tura, Stará Turá, Alt-Turn; T2/3 2000



21609. ☒ 1908 Óyáralja, Nezbeduská Lúčka, Ó T2/31600



21610. * 1915 Palocsa, Plavec; Római katolikus T33400



21611. ☒ 1915 Párkány, Stúrovo; pályaudvar, v T2 4200



21612. ** Párkány, Stúrovo; Községi nagyve T2/3 6500



21613. ** Párkány, Stúrovo; Fő utca, Polgár T2/3 5000



21614. ☒ 1938 Párkány, Stúrovo; bevonulás, "E T23000

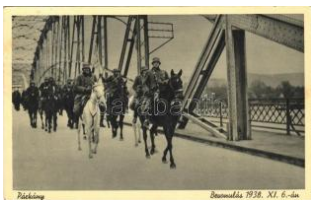

21615. * 1938 Párkány, Stúrovo; bev T2/3 3000



21616. ** Párkány, Stúrovo; Kilitás az eszterg T2 2400



21617. ☒ 1912 Perbenyik, Pribenik; Mailáth S T2/38000

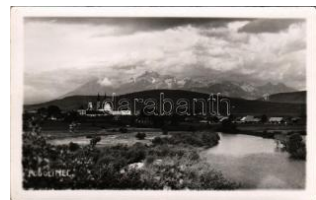

21618. * Podolin, Podolíne c (Szepes, Zips); Fo T2 3000



21619. * 1926 Podolin, Podolíne c (Szepes, Zips) T2 3000

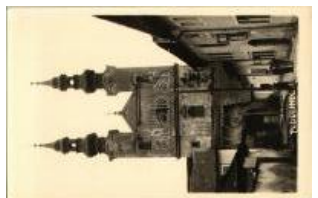

21620. * Podolin, Podolíne c (Szepes, Zips); Pia T13000



21621. * Podolin, Podolíne c (Szepes, Zips); tem T13000



21622. ** Podolin, Podolíne c (Szepes, Zips); Z T13000



21623. ** Podolin, Podolíne c (Szepes, Zips); Z T13000



21624. ☒ 1901 Podvilk, Podvilk (mai Lengyel) T2/3 3000



21625. ☒ 1902 Pozsony, Pressburg, Bratislava T2/312000



21626. ☒ Pozsony, Pressburg, Bratislava; Váro T2 3000

Várjuk beadásait - dolgozzunk együtt a sikerért!



21627. * Pozsony, Pressburg, Bratislava; Pa T2/3 8000



21628. ** Pozsony, Pressburg, Bratislava; Mih T2 3000



21629. ☒ 1914 Pozsony, P. ressburg, Bratislava; T2 3600



21630. ** Pozsony, Pressburg, Bratislava; Vör T1 9000



21631. * 1901 Pozsony, Pr. essburg, Bratislava; T3 4800



21632. * 1908 Pozsony, Pr. essburg, Bratislava T2/35000



21633. ** Pozsony, Pressburg, Bratislava; Eva T12800



21634. ** Pozsony, Pressburg, Bratislava; téli T1 5000



21635. ☒ 1908 Pozsony, P. ressburg, Bratislava; T2 3600



21636. ☒ 1896 (Vorläufer) Pozsony, Pressburg T2 4000



21637. ☒ 1913 Pozsony, P. ressburg, Bratislava; T3 9000



21638. ** Pozsony, Pressburg, Bratislava; Vás T24400



21639. ** Pozsony, Pressburg, Bratislava; Ele T1 3000



21640. ☒ 1900 Pozsony, P. ressburg, Bratislava T2/3 3000



21641. ☒ 1909 Pozsony, P. ressburg, Bratislava; T2 3000



21642. ☒ 1899 (Vorläufer) Pozsony, Pressburg T2 3000



21643. ☒ Pozsony, Pressburg, Bratislava; a h T2/3 3200



21644. ** Pöstyén, Piestany; Royal szálloda T2/3 2800



21645. * Pöstyén, Piestany; Rónai nagy szálló T2/3 2000



21646. ☒ 1912 Pöstyén, Piestany; Pillanat felvé T3 5000



21647. ☒ 1931 Pöstyén, Piestany; Polyarthriti T2/3 3000



21648. ☒ 1918 Pöstyén, Piestany; Royal nagy T2/3 3000



21649. ☒ Pöstyén, Piestany; Új posta, utca, Un T3 3000



21650. ☒ 1932 Pöstyén, Piestany; Most a hot T2/3 2400



21651. ☒ Pöstyén, Piestany; Zenepavilon a fű T2/3 2400



21652. ☒ 1912 Pöstyén, Piestany; Fürdőkocs T2/3 4000



21653. ** Pöstyén, Piestany; Templom utáni T2/3 4800



21654. ☒ 1908 Pöstyén, Piestany; Fű T2/3 3000



21655. * 1909 Rajecfürdő, Rajecz-fürdő, Rajeck T22400



21656. * Rárósmulyad, Ráros-Mulyad, Mula; T2/3 4000



21657. * 1903 Rimaszombat, Rimavská Sobo T3 10000



21658. ☒ 1902 Rimaszombat, Rimavská Sobo T2/35000



21659. ☒ 1915 Rimaszombat, Rimavská Sob T2/33200



21660. ☒ 1918 Rimaszombat, Rimavská Sobo T2/35500



21661. ☒ 1911 Rimaszombat, Rimavská Sobo T2/32000



21662. ☒ Rimaszombat, Rimavská Sobota; E T2/3 6000



21663. ☒ 1911 Rimaszombat, Rimavská Sobo T2/35500



21664. ☒ 1914 Rimaszombat, Rimavská Sobota T25500



21665. ☒ 1908 Rimaszombat, Rimavská Sobota T22800



21666. ☒ 1917 Rimaszombat, Rimavská Sobota T23000



21667. * Rimaszombat, Rimavská Sobota; Erzsé T26000



21668. ** Rimaszombat, Rimavská Sobota; Szé T18000



21669. ☒ 1913 Rimaszombat, Rimavská Sobo T2/37000



21670. ☒ 1912 Rimaszombat, Rimavská Sobo T3/45000



21671. ☒ 1911 Rimaszombat, Rimavská Sobota T23600



21672. ☒ 1912 Rimaszombat, Rimavská Sobota T25500



21673. ☒ 1914 Rózsahegy, Ruzomberok; Kat T2/37000



21674. ☒ Rózsahegy, Ruzomberok; J. Pollák-Ne T23000

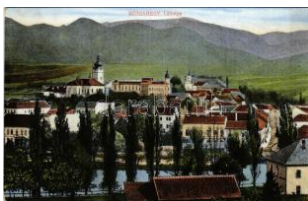

21675. ☒ 1913 Rózsahegy, Ruzomberok; T2 T2 3800



21676. ☒ 1915 Rozsnyó, R oznava; Rákóczi té T2/34800



21677. ☒ 1939 Rozsnyó, R oznava; Rákóczi ó T2/3 3000



21678. ☒ 1939 Rozsnyó, R oznava; utca, Jozef V T2800



21679. ☒ 1942 Rozsnyó, R oznava; Fő tér, Szék T21600



21680. ☒ 1933 Rozsnyó, R oznava; utca, temp T2/32200



21681. ☒ 1910 Rozsnyó, R oznava; Szt. Feren T2/34000



21682. ☒ 1905 Rozsnyó, R oznava; Csucsomi N T29000



21683. ☒ 1900 Rozsnyó, R oznava; este / nigh T2/34800



21684. ☒ 1918 Ruttká, Alsó ruttká, Vrutky; Ago T2/3 3000



21685. ** Ruttká, Vrutky; Fő utca, piac, Szétsé T12000



21686. ** Savnik, Schavn yik, Spissky Stiavn T2/3 2800



21687. ☒ 1907 Selmecebánya, Schemnitz, Bans T26000



21688. ☒ 1899 (Vorläufer) Selmecebánya, Ban T1/27000



21689. * Selmecebánya, Schemnitz, Banská S T1/24200

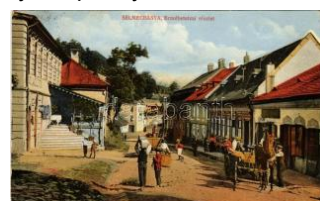

21690. ☒ 1917 Selmecebánya, Schemnitz, Ban T2/34600

A nagyaukcio online része 18:00 órakor zárul!



21691. 1914 Selmecebánya, Schemnitz, Ba T2/34200

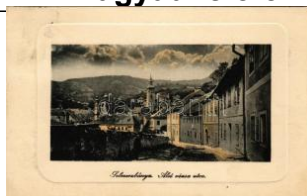

21692. 1910 Selmecebánya, Schemnitz, Bans T24600

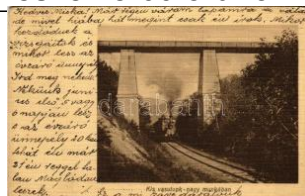

21693. Selmecebánya, Schemnitz, Banská S T2/37000



21694. Selmecebánya, Schemnitz, Banská S T2/33600



21695. Somorja, Somorin, Samorin; Goldstein T25500



21696. 1916 Somorja, Somorin, Samorin; Els T25500

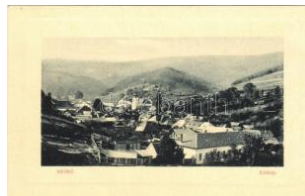

21697. Stósz, Stoósz, Stós; W.L. Bp. 2664. 19 T17000

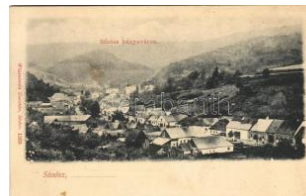

21698. Stósz, Stoósz, Stós; bányaváros. Wla T23000



21699. Stósz, Stoósz, Stós; Római katolikus te T25500



21700. 1955 Stószfürdő, Stoósz-fürdő, Kúpel T22400



21701. Stószfürdő, Stoósz-fürdő, Kúpele T1/23000



21702. Stószfürdő, Stoósz-fürdő, Kúpele Stós T22400



21703. Stószfürdő, Stoósz-fürdő, Kúpele T1/28000



21704. 1904 Stószfürdő, Stoósz-fürdő, Kúpel T24000



21705. Stószfürdő, Stoósz-fürdő, Kúpele St T19000



21706. 1908 Stubnyafürdő, Türochéviz, Stubn T23000

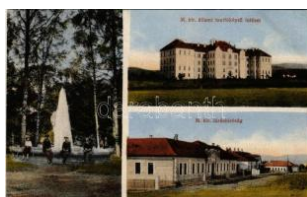

21707. 1917 Stubnyafürdő, Türochéviz, Stu T2/33800

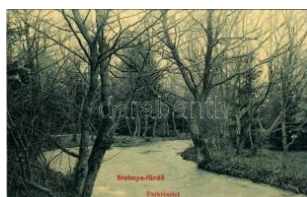

21708. Stubnyafürdő, Türochéviz, Stubnians T13000



21709. 1898 (Vorläufer) Szalolca, Skalica; T2/35000



21710. 1908 Szántó, Santovka; Szántói sava T216000



21711. 1902 Szenc, Sencz, Szempcz, Sen T211000



21712. 1902 Szenc, Sencz, Szempcz, Sen T212000



21713. 1912 Szezenice, Senicz, Senitz, Senic T212000



21714. Szepeshely, Szepesi-Káptalan, Spi T2/35000



21715. 1908 Szepeshely, Spisská Kapitula; T T23000



21716. Szepeshely, Spisská Kapitula; Thök T2/33000



21717. Szepesremete, Einsiedel, Mnisek na T2/33000



21718. 1911 Szepesszombat, Spisská Sobota T310000



21719. 1913 Szepesszombat, Spisská Sobota; T24200



21720. Szepesváralja, Spisské Podhradie; v T2/34000



21721. 1927 Szepesváralja, Spisské Podhrad T22000



21722. Szepesváralja, Spisské Podhradie; vár T22000



21723. ☒ 1908 Szepesvár alja, Spisské Podh T2/3 3000



21724. ☒ 1928 Szepesvár alja, Spisské Podhrad T2 6000



21725. ☒ Szepesvár alja, Spisské Podhradie; T2/3 6000



21726. ☒ 1901 Szepesvár alja, Spisské Podhradie; T2/3 4000



21727. ** Szepesvár alja, Spisské Podhradie; T2/3 2400



21728. * Szered, Vág-Szered, Vágszered, Sere T2 3000



21729. ☒ 1943 Szered, Vág-Szered, Vágszered, Sere; Róm T2/3 3000



21730. ☒ 1905 Szered, Vág-Szered, Vágszered, Sere; T2/3 3000



21731. ☒ 1902 Szliács, Sliac; Buda és Pest, Be T2/3 3600



21732. ☒ 1912 Szliácsfürdő, Kúpele Sliac; Ut a v T2 3000



21733. ☒ 1910 Szobránc, Sobrańce; Gróf Török T2 3600



21734. ** Szomolnok, Schmolnitz, Smolnik; (T2/3 3000



21735. ☒ 1939 Szögyén, Svodín, Se T2 2000



21736. ** Sztr ecsény, Sztrecno (Tu T2 1600



21737. * 1903 Sztr ecsény, Sztrecno (Z T2 3000



21738. ** Tátra, Magas-Tátra, Vysoké Tatry; - 3 24000

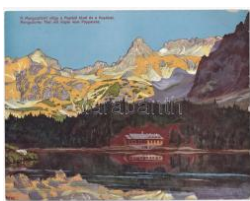

21739. ** Tátra, Magas-Tátra, Vysoké Tatry; M T 3000

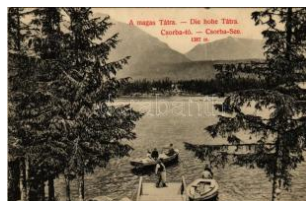

21740. * Tátra, Magas-Tátra, Vysoké Tatry; Cs T2 1800



21741. ☒ 1905 Tátra, Vysoké Tatry; Tájérszle T2/3 4000

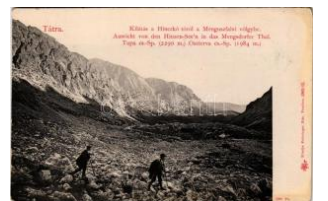

21742. ** Tátra, Magas-Tátra, Vysoké Tatry T2/3 5000



21743. ** Tátra, Magas-Tátra, Vysoké Tatry; C T2 5000



21744. * 1950 Tátra, Magas-Tátra, Vysoké Ta T2/3 24000



21745. * 1935 Tátra, Magas-Tátra, Vysoké Ta T1/2 3000



21746. ☒ 1901 Tátra, Magas-Tátra, Vysoké Ta T2/3 6000

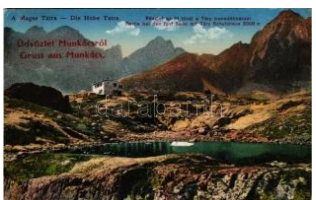

21747. ☒ Tátra, Vysoké Tatry; Ót-tó és Téry m T2/3 3000

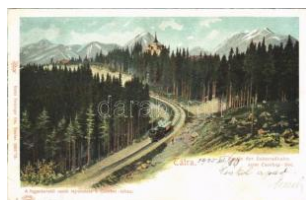

21748. ☒ 1905 Tátra, Magas-Tátra, Vysoké Ta T2/3 4000



21749. * 1917 Tátra, Magas-Tátra, Vysoké Ta T2/3 3000



21750. ☒ 1892 (Vorläufer!) Tátrafüred, Alsó T3/4 26000

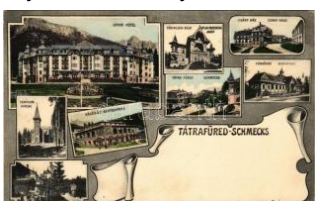

21751. ☒ 1909 Tátrafüred, Ótátrafüred, Altsch T3/4 5000

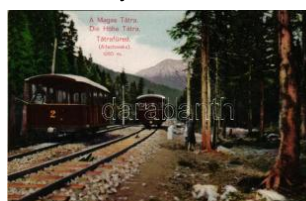

21752. ** Tátrafüred, Ótátrafüred, Altschmeck T1 6000



21753. * Tátrafüred, Ótátrafüred, Altschmecks T2/3 3000



21754. ** Tátralomnic, Tátralomnica (M T1/2 7000

A nagyaukcio online része 18:00 órakor zárul!



21755. ☒ 1898 (Vorläufer) Tatralomnic, Tatr T2/3 **3000**



21756. * 1916 Tatralomnic, Tatranská Lomnic T2/3 **38000**



21757. ☒ 1900 Tatralomnic, Tatranská Lomnic T3/4 **30000**



21758. * Tatraszéplak, Tatranská Polianka, We T1 **3000**



21759. ☒ 1916 Tatraszéplak, Tatranská Polianka T2 **7000**



21760. * 1929 Tergenye, Obec Tergene, Trhy T2/3 **4600**



21761. * 1928 Trencsén, Trencin; I. Slovensk T1/2 **7000**



21762. ** Trencsén, Trencin; vár, vasúti híd. S T1 **22000**



21763. ☒ 1908 Trencsén, Trencin; látkép a vá T2/3 **2600**



21764. ** Trencsenteplíc-fürdő, Kúpele Tren T3/4 **3600**



21765. ☒ 1931 Trencsenteplíc-fürdő, Kúpele Tr T2 **3000**



21766. ** Trencsenteplíc, Trencianske Teplé T2/3 **5000**



21767. ** Trencsenteplíc-fürdő, Kúpele Tren T3/4 **4000**



21768. ** Trencsenteplíc-fürdő, Kúpele Trenci T1 **4200**



21769. ** Trencsenteplíc-fürdő, Kúpele Trenci T2 **3800**



21770. ** Turócszentmárton, Turciánsky Sva T2/3 **35500**



21771. ☒ 1899 (Vorläufer) Újbánya, Königsberg T2 **3000**



21772. ☒ 1911 Újbánya, Königsberg, Nová Bana T2 **5500**



21773. ☒ Újbánya, Königsberg, Nová Bana; R T2/3 **6000**

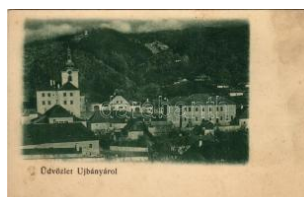

21774. ** Újbánya, Königsberg, Nová Bana; T2/3 **6000**



21775. ☒ 1912 Újbánya, Königsberg, Nová Bana T2 **5500**

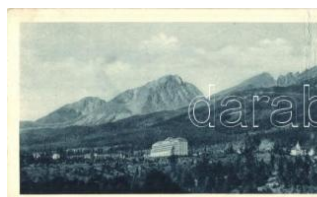

21776. ☒ Újtátrafüred, Neu-Schmecks, Novy S T2/3 **4000**

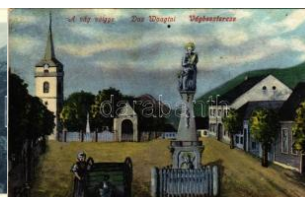

21777. ☒ 1912 Vágbeszterce, Povazská Bystrica T2 **4200**



21778. ☒ 1907 Vágfarkasd, Farkasd, Forcas, T2/3 **7000**



21779. ☒ 1939 Vágfarkasd, Farkasd, Forcas, T2/3 **4800**



21780. * Vágfarkasd, Farkasd, Forcas, Vlkad na T3 **2800**



21781. ☒ Vágsziklás, Szkaika-Benedek, Skalk T2/3 **3000**



21782. * 1905 Vágújhely, Waa-Neustadt, Nové T3 **8000**



21783. ☒ 1900 Varannó, Vranov nad Toplou; T2/3 **5500**



21784. ☒ 1908 Vashegy, Zeleznik (Szirk, Sirk) T2 **10000**

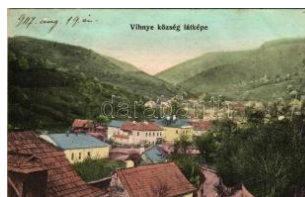

21785. ☒ 1907 Vihnye, Vihnyefürdő, Kúpele V T2/3 **35000**



21786. ☒ 1909 Vihnye, Vihnyefürdő, Kúpele V T2/3 **35000**



21787. 1912 Vihnye, Vih nyefürdő, Kúpele Vy T2 2400

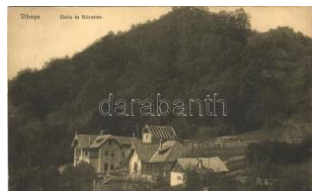

21788. 1912 Vihnye, Vih nyefürdő, Kúpele V T2/37000



21789. * Vöröskolostor, Ce rveny Kláštor (Alsóle T1 3000



21790. 1910 Zayugróc, U grócváralja, Uhrovec T28000



21791. 1900 Zayugróc, U grócváralja, Uhrovec T2 3000



21792. 1900 Zólyom, Zv olen; Schwidernoc T2/3 3000



21793. * Zólyom, Zvolen; v ár. Zólyom és Vidé T2/32600



21794. 1902 Zólyom, Zv olen; Vár és bírósá T2/34200



21795. 1900 Zsarnóca, Zarnov ica; Weichherz Izido T2 3000



21796. 1915 Zsolna, Sille in, Zilina; M. kir. állam T2400



21797. 1915 Zsolna, Zilina; tér , templom, park / s T1/2 2400



21798. 1915 Zsolna, Sille in, Zilina; Kossuth T2/3 2000

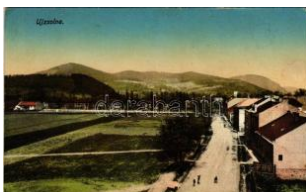

21799. 1915 Zsolna, Sille in, Zilina; Újzsolna T2/3 1600



21800. 1915 Zsolna, Sille in, Zilina; Frambör te T22200



21801. 1903 Zsolna, Zilin a; Iparkiállítás, Ma T2/3 9000



21802. 1909 Zsolna, Sille in, Zilina; Budatin v T2/33000



21803. ** Zsolna, Zilina; B udatin, vasúti híd. Bi T1 3000



21804. 1913 Zsolna, Sille in, Zilina; Vág folyó, T2 5000



21805. * Zsolna, Zilina; Ko ssuth Lajos utca. V T2/33800



21806. ** Aknaszlatina, S latinské Doly, Solotv T2 3000



21807. 1907 Aknaszlatin a, Akna Slatina, SI T2/3 3000



21808. ** Aknaszlatina, S olotvyno; gyógyfürdő T12400



21809. ** Alsóverecke, N iznije Verecki, Nizsn T1 4000



21810. * Alsóverecke, Nizn ije Verecki, Nizsn T2/3 4000



21811. 1906 Bányó, Baty ovo; vasútállomás T2/3 5000



21812. 1917 Bene (Bere g), állami iskola. Ig T2/3 3600



21813. 1910 Beregszász , Beregovo, Bereh T2/314000



21814. 1910 Beregszász , Beregovo, Bereho T2/38000



21815. ** Beregszász, Be regovo, Berehove; V T1 7000

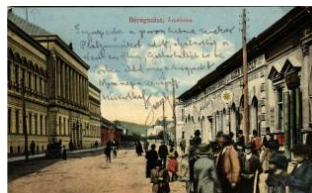

21816. 1915 Beregszász , Beregovo, Bereho T2/39000



21817. * 1902 Beregszász , Beregovo, Bereho T2/37000



21818. 1925 Beregszász , Beregovo, Berehov T2 3000

Várjuk beadásait - dolgozzunk együtt a sikerért!



21819. ☒ 1917 Bustyaház a, Handalbustyahá T2/3 **3600**



21820. ☒ 1918 Csap, Cop, Chop; Lusztig féle T2/3 **7000**



21821. * Csap, Cop, Chop ; Római katolikus t T2/3 **2800**



21822. ☒ 1914 Csónak, Co nok (Kerecke, Kere T2/3 **35000**



21823. * 1915 Csorbádomb, Cserbin, Shche T2/3 **10000**



21824. ** 1915 Csorbádomb, Cserbin, Shc T2/3 **10000**



21825. * 1915 Hajasd, Voloszjanka, Volosyank T2/3 **33000**



21826. ☒ Hajasd, Volosianka, Voloszjanka; K T2/3 **3600**



21827. ☒ 1910 Hársfalva-gyógyfürdő (Szolyva), T2 **3000**



21828. ☒ 1908 Huszt, Chust; Vár a Rákóczi la T2/3 **3000**



21829. ☒ 1900 Huszt, Chust; várom / T2 3 **3000**



21830. ** Huszt, Chust, Khuszt; tér, piac télen, T3 **3000**



21831. ☒ 1913 Huszt, Chust, Khuszt; Fő tér és v T2 **5500**



21832. ☒ 1902 Huszt, Chust; vár és tere. Mer T2/3 **6500**



21833. ☒ 1906 Királyháza, Korolevo, Královo n T2 **4800**



21834. ☒ 1913 Királyháza, Korolevo, Královo T2/3 **3400**

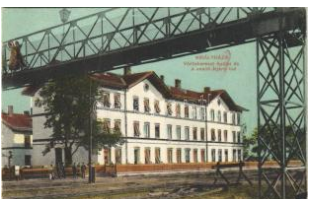

21835. ☒ Királyháza, Korolevo, Královo nad Tis T2 **3000**



21836. ☒ 1913 Körösmező, Körösmező, Jasz T1/2 **4000**



21837. * Körösmező, Körösmező, Jaszinya, Ja T1 **3000**



21838. ** Körösmező, Körösmező, Jaszinya, J T4 **2800**



21839. * Körösmező, Körösmező, Jaszinya, J T1/2 **3600**



21840. ** Középpapsa, Str ední Apsa; állami és T1 **3000**



21841. *** 1941 Munkács, Mukacheve, Muka **15000**



21842. * 1941 Munkács, Mukacheve, Mukachevo; **15000**



21843. ** Munkács, Mukacheve, Mukachevo; V T1 **8000**



21844. * 1939 Munkács, Mukacheve, Mukachevo T2 **12000**



21845. * 1938 Munkács, Mukacheve, Mukachevo T1/2 **24000**



21846. ☒ 1936 Munkács, Mukacheve, Mukachevo T2/3 **2000**



21847. ** Munkács, Mukacheve, Mukachevo; V T2 **3000**



21848. ** Munkács, Mukacheve, Mukachevo T2/3 **3200**



21849. ☒ 1908 Munkács, Mukacheve, Mukachevo T3 **3000**



21850. ** Munkács, Mukacheve, Mukachevo; T2/3 **5000**



21851. 1910 Munkács, Muka cheve, Mukachevo, T23600



21852. Munkács, Muka cheve, Mukachevo T2/31800



21853. Munkács, Muka cheve, Mukachevo, M T2400



21854. Munkács, Muka cheve, Mukachevo T2/33000



21855. Munkács, Muka cheve, Mukachevo; A T2 4000



21856. Munkács, Muka cheve, Mukachevo; A T1 5000



21857. Munkács, Muka cheve, Mukachevo; F T1 3600



21858. Munkács, Muka cheve, Mukachevo; R T1 3600



21859. Munkács, Muka cheve, Mukachevo; F T1 3600



21860. Munkács, Muka cheve, Mukachevo; V T1 3600



21861. 1905 Nagyberezn a, Velyki Berezn T2/3 14000



21862. 1917 Nagybocks ó, Velikij Bicskiv, V T2/3 7000



21863. 1909 Nagyszőlős , Nagyszőlős, Vynoh T25000



21864. Nagyszőlős, Nagy szőlős, Vynohradiv (T23000



21865. Nagyszőlős, Na gyszőlős, Vynohra T2/3 3200



21866. Ökörmező, Volov e Polje, Volové, Mi T2/3 3200



21867. 1943 Ökörmező, Volove Polje, Mizh T1/2 2000



21868. Perecsény, Perc ehy, Percin; Baut T2/3 2000



21869. 1904 Rahó, Rach ov, Rahiv, Rakhiv; T2/3 3200



21870. 1905 Rahó, Rach ov, Rahiv, Rakhiv; T2/3 2600



21871. 1916 Rahó, Rach ov, Rahiv, Rakhiv; T2/3 4000



21872. Szeklence, Seker nice, Sokirnicja, So T1/2 5000



21873. 1916 Szolyva, Sv alava, Svaljava, Sz T3/4 3000



21874. 1916 Szolyva, Sv alava, Svaljava, Sz T2/3 3000



21875. Técső, Tiacevo, T iachiv, Tyachiv; híd / T2 2000

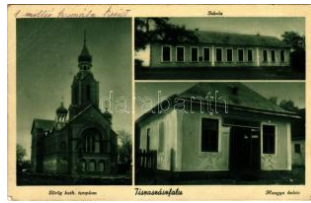

21876. 1940 Tiszaszás zfalv, Sasovo, Sásfala T23000



21877. 1927 Ungvár, Uzs horod, Uzhhorod, Uz T13800



21878. 1938 Ungvár, Uzs horod, Uzhhorod, T2/3 12000



21879. 1920 Ungvár, Uzs horod, Uzhhorod, U T2/3 3000



21880. Ungvár, Uzshor od, Uzhhorod, Uzh T1/2 3600



21881. 1911 Ungvár, Uz shorod, Uzhhorod, T2/3 5500



21882. 1914 Ungvár, Uz shorod, Uzhhorod, T2/3 4800

Várjuk beadásait - dolgozzunk együtt a sikerért!



21883. * 1912 Ungvár, U zshorod, Uzshorod T2/35500



21884. ☒ 1903 Ungvár, Uz shorod, Uzshorod, U T26000



21885. ** Ungvár, Uzshor od, Uzshorod, Uzshor T23800



21886. * 1911 Ungvár, Uzshorod, Uzshorod, U T2/3000

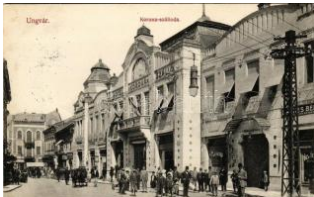

21887. ☒ 1911 Ungvár, Uzshorod, Uzshorod, T2/3 3800



21888. ☒ Ungvár, Uzshoro d, Uzshorod; Járási T2/3 2200



21889. ☒ 1905 Ungvár, Uzshorod, Uzshorod, U T22800

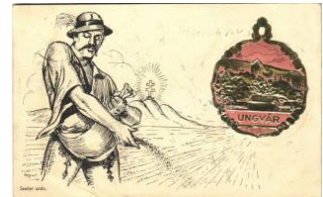

21890. ☒ 1939 Ungvár, Uzshorod, Uzshorod, U T33600



21891. ** Ungvár, Uzshorod, Uzshorod, Uzshor T13000



21892. ☒ 1915 Ungvár, Uzshorod, Uzshorod, T2/3 3000



21893. ☒ 1901 Ungvár, Uzshorod, Uzshorod, U T23600



21894. ** 1939 Uzso k, Uzshok; Magyar-L T23600



21895. ☒ 1907 Visk, Vyshk ovo (Máramaros); T2/3 5500



21896. ☒ 1940 Volóc, Volo vec, Volovets; nép T2/3 3600



21897. ** Österreichische Riviera / Austrian T2/3 4200



21898. * 1904 Abbazia, Opatija; Kikötő. Két ré T2/33600



21899. * Abbazia, Opatija; Di Lenna & Ci Serviz T13000



21900. ☒ 1903 Abbazia, Opatija; Slatina Prom T2/32600



21901. ☒ 1901 Alsómiholjác, Unter-Miholtz, D T2/38000



21902. ☒ 1914 Belovár, Bje lovar; Trg. Marije Te T2 2000



21903. ☒ 1911 Belovár, Bje lovar; Preradoviceva T24000



21904. ☒ 1916 Bród, Nagy rév, Slavonski Brod, T25000



21905. ☒ 1907 Bród, Nagy rév, Slavonski Brod, T24000



21906. ☒ Crikvenica, Cirkvenica; Hotel Belle- T2/3 3000



21907. ** Crikvenica, Cirkvenica; Gyermeköt T2/33000



21908. * 1900 Csázma, Ca zma; híd / bridge. A T2/36000



21909. ☒ 1915 Csepin, Ce pin (Eszék, Osijek) T2/38000



21910. ☒ 1908 Daruvár, Da ruvar; Római katol T2/3 3000



21911. ☒ 1903 Daruvar, té r / square. Zakono T2/3 3000



21912. ☒ Drnis, Dervis; Pra voslavna crkva / O T2/38000



21913. * 1928 Drnis, Dervis; Glavni trg, Srpsk T2/38500



21914. ☒ 1906 Dubrovnik, Ragusa; Placa / Ha T2/32400



21915. ** Erdőd, Erdut; R usevina u Erdutu / T2/34200



21916. ** Eszék, Essegg, Osijek; Brüder Gara T1 2800



21917. ☒ 1907 Eszék, Osijek, Essegg; kikötő T2/3 2400

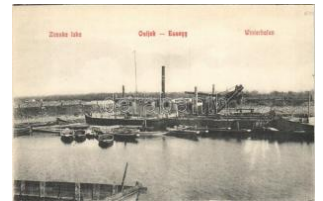

21918. * Eszék, Essegg, Osijek; Téli kikötő MKÁ T 4000



21919. ** Felsőmihályfalva, Gornji Mihaljjeve T2/37000



21920. ** (Vorläufer) Fiume, Rijeka; K.u.K. Kr T1 12000



21921. ☒ 1900 Fiume, Rijeka; Susak-Pecine- T2/3 6500



21922. ☒ 1899 (Vorläufer) Fiume, Rijeka; Por T2/3 3400



21923. ** Fiume, Rijeka; Via del Porto / street T 12200



21924. ☒ 1908 Fiume, Rijeka; Pal. Arciduca Giu T21800



21925. ** 1909 Fiume, Rijeka; Osztrák-mag T2/3 5000



21926. ** Fiume, Rijeka; L e cinque giornate di T1 5000



21927. ☒ Fiume, Rijeka; ut ca villamossal, vasút T22200



21928. ☒ 1916 Gracac, Gracac; Kuce G. Os T2/311000



21929. ☒ 1905 Kamarcsa, Novigrad Podravsk T2/33000



21930. ☒ 1918 Karancs, Karancs; Elversz kasté T2 3000

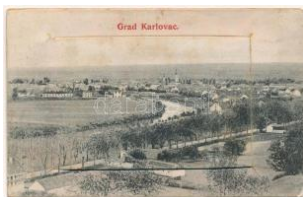

21931. ☒ 1908 Károlyváros, Grad Karlovac; le T2/36000



21932. ☒ 1900 Károlyváros, Karlovac; várfal / T2/36000



21933. ** Krapinske Toplice, Krapina-Topplitz; K T28000



21934. ☒ 1911 Kutina, Obcina i Rmk. crkva / k T2/34400



21935. ☒ 1928 Kvarner-öböl, Carnaro, Golfo T2/3 4200

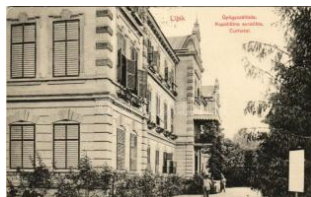

21936. ☒ Lipik, Gyógyszálló / Curhotel / Ku T2/31800



21937. ☒ 1909 Lipik, Kupa listni Perivoj / spa pa T23000



21938. ** Lipik, Fő tér, Ét terem a forrshoz, P T2 3000



21939. ** Lovran, Lovrana; két részes kihajth T1/24000



21940. ☒ 1904 Lovran, Lovrana; Die alte Stad T2/3 3000



21941. * 1908 Metkovic, K olodvor / railway stat T3 3000



21942. ☒ 1906 Neksce, Naksice; Gróf Pejacscevic T28500

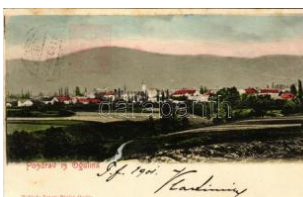

21943. ☒ 1900 Ogulin (EK) T2/3 T2/3 2000



21944. * Okucani, Kolodvorska Gostiona / vas T2/36500



21945. * 1921 Pakrac, Pakratz, Pakrac; (Rb) T3 T34400



21946. ☒ Pakrac, Pakratz, Pakrac; Naklada D T2/32600

Várjuk beadásait - dolgozzunk együtt a sikerért!



21947. ☒ 1922 Petrinja, Petrinja; na kupi (EK T2/34400)



21948. ☒ 1897 (Vorläufer!) Plitvicka Jezera / P T2/3400



21949. ☒ 1910 Pola, Pula; Crocuvia Campomar T23000

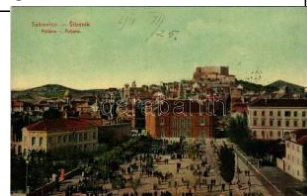

21950. ☒ Sibenik, Sebenic; Poliana / Poljana / T22200



21951. ☒ 1911 Szalatnok, Sziatlna, Podravska T28500



21952. ☒ 1909 Trsteno, Cannosa (Dubrovnik) T2/3 2600



21953. * 1920 Udbina, Fő tér, templom, úzle T2/312000



21954. ** Újkapela-Batrina, Nova Kapela-Batrina T3 5000



21955. ☒ 1913 Varasd, Varasdin, Varasdin; Z T2/33600



21956. ☒ 1913 Varasd, Varasdin; D T2/33600



21957. ☒ 1914 Veliki Basteji, Prav. Crkva, Sko T3 18000



21959. * Vojakovac, szerb görögkeleti templ T2/3 18000



21960. ** Volosko, Volosca; Bruchsteiner és T2/32000



21961. ** Vrata (Fuzine), gyár / Fabrik / facto T2/36500



21962. ☒ 1901 Vukovar, Sa mostanska katol. crk T2 3200



21963. ☒ 1900 Vukovar, Pogled sa Dunava. T T2/3 6000



21964. ** Zagreb, Zágráb; utca, üzletek, horvá T21600



21965. * Zagreb, Zágráb; P rerađovis tér, piac, T1/2 2000



21966. ** Zagreb, Zágráb; Mesnicka ulica, Kav T12000



21967. ☒ 1930 Zagreb, Zágráb; Ilica, Palais de T2/33000



21968. ☒ Zagreb, Agram; Jelacicev trg / square T2 3600



21969. ☒ 1901 Zagreb, Zágráb; Palaca I. hrv. T2/3 3000



21970. ☒ 1913 Zágráb, Zagreb; Kukoviceva ul T2/3 2400



21971. ☒ 1899 (Vorläufer) Zagreb, Zágráb; E T2/3 3400



21972. ☒ Zsupanya, Zupanja; Tvornica Tanina T2/36000



21973. ** Szerbia, Serbien; Eine schwimmend T18500



21974. ** Ada, Szerb templom / Serbian chu T1/23600



21975. ☒ 1914 Ada, Piac tér. Király Béla kiadása T2/37000

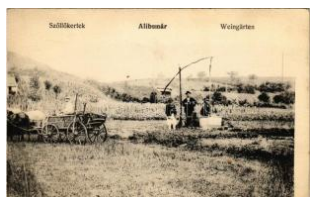

21976. ☒ 1910 Alibunár, Alibunár; Szőlőskér T2/310000



21977. ** Alibunár, Oreschkovits E. kiadása T T2 4400



21978. ☒ Antalfalva, Kovacica; Szolgabírói hiv T2/33000



21979. ☒ 1906 Apatin, látkep, Templom és po T2 12000



21980. ☒ 1916 Apatin, Schaffer szálloda, Spe T2/3 8500



21981. * Apatin, Pályaudvar, vasútállomás / B T2/3 7500



21982. ** Apatin, Dr. Graber-féle ház / palace T2/3 6500



21983. * 1921 Apatin, Duna részlet, csónakok T2/3 6500



21984. ☒ 1918 Apatin, Hajóállomás, gőzhajó. L T2/3 7500



21985. ☒ 1914 Apatin, Vasút utca. Gasz M. kiad T3 6500



21986. ☒ 1903 Apatin, Téli kikötő / Winterha T2/3 11000



21987. * Apatin, Szentháromság szobor / Trinity T3 3600



21988. ** Apatin, Duna utca, lovaskocsi. Ga T2/3 6500



21989. ** Apatin, Régi Dunaág. Szavadill József T2 6000



21990. * Apatin, Duna part strandoló hölgye T2/3 7000



21991. * Apatin, Városháza / town hall T2 T2 4400



21992. * Apatin, Fő utca / main street T2 T2 4400



21993. ☒ 1917 Apatin, Római katolikus templom T2/3 5500



21994. * Apatin, Franz Bensingger-féle vegye T2/3 10000



21995. ** Apatin, Speiser-féle ház / villa (sza T3/4 6000)



21996. * 1909 Apatin, Római katolikus templom T2 8500



21997. * 1914 Árpatahaló, Ruma; Fő utca, piac T2/3 2200



21998. ☒ 1901 Árpatahaló, Ruma; Fő utca / Hau T2/3 32400



21999. ☒ 1907 Árpatahaló, Ruma; Fő utca, piac T2/3 2200



22000. ** Bácsfeketehégy, Feketic; Gróf Szé T2/3 4000



22001. ☒ 1909 Bácsfeketehégy, Feketic; Honvé T3 6500



22002. ☒ 1920 Bácsfeketehégy, Feketic; Gró T2/3 3600



22003. * Bácsföldvár, Backo Gradiste; Római T2/3 3600



22004. ** Bácsföldvár, Backo Gradiste; Kato T1/2 7000



22005. ** Bácskertes, Kuposina; templom / T2/3 2600



22006. * Bácskossuthfalva, Kossuthfalva, Mora T3 3000



22007. * 1917 Bácskossuthfalva, Kossuthfalva T3/4 4400



22008. ☒ 1911 Bácskossuthfalva, Kossuthfalva T2/3 8500



22009. ☒ Bácsszentiván, Párigrevica; Római kato T2 2600



22010. ☒ 1910 Bulkesz, Bulkeszi, Maglic, Ba T2/3 12000



22011. ☒ 1918 Cservenka, Crvenka; vasút T2/3 11000

Várjuk beadásait - dolgozzunk együtt a sikerért!



22012. ☒ 1917 Cservenka, Crvenka; vasútáll T2/3 6000



22013. ✱✱ Cservenka, Crvenka; Hegyi pince T2/3 3600



22014. ☒ 1902 Csóka, Cok a (?); Uj városháza é T32200



22015. ☒ 1915 Csonoplya, Tschonopel, Cono T2/36500



22016. ✱ Csurog, Curug; T isza részlet. Pankovi T3 4000



22017. ☒ Csurog, Curug; R ómai katolikus tem T2/3 2600



22018. ✱ Csurog, Curug; ut ca / street (Rb) T2/ T2/3 3000

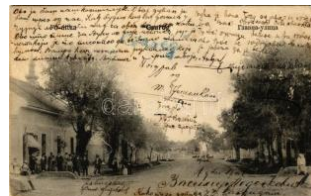

22019. ☒ Csurog, Curug; F ó utca, Ifj. Tasch J T2/3 7000



22020. ☒ 1915 Deliblat, De liblato; Községháza T311000



22021. ☒ 1914 Deliblat, De liblato; Községház T2/3 8500



22022. ☒ 1912 Deliblat, De liblato; Homokbucka T2 7000



22023. ☒ Dolova, Dolovo; i skola, kút / school, T2/3 8500



22024. ✱✱ Doroszló, Doros lova; Nagy Sándor T2/3 3400



22025. ☒ 1909 Dunacséb, Dunaczéb, Celarevo T3 3600



22026. ☒ 1908 Dunacséb, Dunaczéb, Celarevo T3 3600



22027. ☒ 1914 Écska, Eck a; Gróf Harnonco T2/3 11000



22028. ☒ 1909 Écska, Eck a; Római katolikus T2/3 7500



22029. ☒ 1913 Écska, Eck a; német templom T2/3 6500



22030. ✱ 1927 Erdővég, Er dewik, Erdevik; Ge T2/3 3000



22031. ✱✱ Erdővég, Erdew ik, Erdevik; Római T2/3 2000



22032. ☒ 1912 Erdővég, E rdewik, Erdevik; lá T2/3 3000



22033. ☒ 1903 Fehértemplom, U ng. Weisskirchen, Be T23600



22034. ✱ 1897 (Vorläufer) F ehértemplom, Ung. W T3200



22035. ✱ 1899 (Vorläufer) F ehértemplom, Ung. W T3000

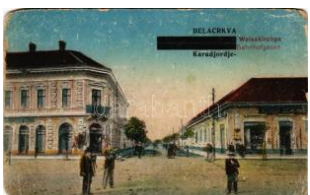

22036. ✱✱ Fehértemplom, Ung. Weisskirchen, T32200



22037. ✱ 1898 Fehértemplom, Ung. Weisskirch T2/36500



22038. ✱✱ Futak, Futtak, Futog; Római katolikus T2/36500



22039. ✱ 1919 Futak, Futta k, Futog; Római ka T2/34000



22040. ☒ 1900 Futak, Futta k, Futog; Hadik kas T2/37000



22041. ☒ 1914 Galagonyás, Glogonj; Gemein T2/314000



22042. ✱ 1911 Gádor, Gák ova, Gakovo; Szöv T1/24000



22043. ☒ 1909 Golubinci, R im. kat. zupni ured, T2 12000



22044. ☒ 1925 Gombos, B ogojevo; községháza T35500



22045. ** Gombos, Bogoj eva; egy teherrész k T1 6000



22047. ** Hódság, Odzac i; vasútállomás / Ze T2/37000



22048. * 1925 Hódság, Odzaci; Római katolikus T33000



22049. ☒ 1915 Homokos, M ramorak; Zsiva R T2/3 12000



22050. ** Homokos, Mram orak; Ivkov Sofronije T2 3000



22051. ☒ 1915 Homokrév, Mokrinj; Uri utca, Kra T2 7000



22052. * 1911 India, Indija; vasútállomás, Hor T2/3 5000



22053. ** India, Indija; Né met népiskola / Nje T1/22000



22054. ☒ 1915 India, Indija ; Szerb templom. V T2/33400



22055. * India, Indija; Fő u tca, piac, üzletek / G T3 2200



22056. ☒ 1913 India, Indija ; Fő utca, utépítés, T2/3 4000



22057. ** Jarkovci, Moja V olja Puszta, Pustara T38500



22058. ☒ Kamanc, Kameni tz, Sremska Kame T2/3 2200



22059. ☒ 1905 Kamanc, Ka menitz, Sremska K T2/33000



22060. * 1936 Kamanc, Ka menitz, Sremska K T2/32400



22061. ** Kamanc, Kame nitz, Sremska Kam T1/23400



22062. ** Kamanc, Kame nitz, Sremska Kam T1/23400



22063. ☒ 1908 Karlóca, Ka rlowitz, Sremski Karl T2 3600



22064. * Karlóca, Karlowitz , Sremski Karlovci; T2/3 1800



22065. * Karlóca, Karlowitz , Sremski Karlovci; S T31800



22066. * 1931 Karlóca, Ka rlowitz, Sremski Ka T2/31800



22067. ☒ 1917 Karlóca, Ka rlowitz, Sremski Karl T2 1800



22068. ☒ 1916 Karlóca, Ka rlowitz, Sremski Ka T2/33600



22069. ** Karlóca, Karlow itz, Sremski Karlovci T2 1600



22070. ☒ Karlóca, Karlow itz, Sremski Karlovci; T4 4000



22071. ☒ 1910 Kevevára, T emeskubin, Kovin; E T3 4000



22072. ** Kevevára, Tem eskubin, Kovin; Fő T2/3 4000

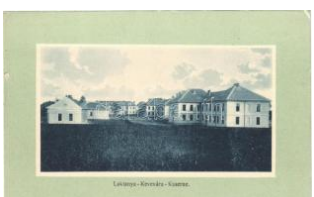

22073. ** Kevevára, Tem eskubin, Kovin; La T2/3 2200



22074. * Kevevára, Tem eskubin, Kovin; Közpon T23600

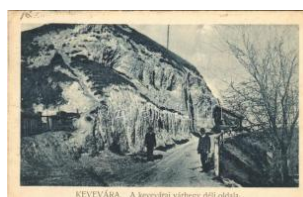

22075. ☒ 1915 Kevevára, T emeskubin, Kovin; T2/3 2000



22076. ☒ 1915 Kevevára, T emeskubin, Kovin; T2/3 7000

Várjuk beadásait - dolgozzunk együtt a sikerért!



22077. 1913 Klenak (Ruma), Trgovina Nik T2/36500



22078. Kula, részletek / mosaic - modern T2/ T2/31600



22079. 1941 Kula, Járás bíróság, katonák, a T2/32400



22080. Kumán, Kuman e; utca / street T1 T1 2800



22081. 1912 Magyarkanizsa, Ókanizsa, Stara T32200



22082. Magyarkanizsa, Ókanizsa, Stara Kan T1/24400



22083. 1914 Mala Mitrovica, Macvanska Mi T2/33600



22084. 1910 Marót, Moro vic; Híd utca, Mark T2/37000



22085. Melence, Melenc; Schlam T2/33000



22086. 1913 Módos, Jása Tomić; Erzsébet T2/33000



22087. Módos, Jása Tomić; Községháza / tow T33000



22088. 1900 Módos, Jása Tomić; községháza T34000



22089. Módos, Jása Tomić; Kronprinz Peter T2/32600



22090. Módos, Jása Tomić; utca / street (EK T2/34400)



22091. Módos, Jása Tomić; községháza, Mi T2/34400



22092. 1899 Nagybecskerek, Zrenjanin, Velik T36500



22093. 1928 Nagybecskerek, Zrenjanin, Velik T22400



22094. Nagybecskerek, Zrenjanin, Veliki Bec T1/21800



22095. Nagybecskerek, Zrenjanin, Veliki B T2/32000



22096. Nagybecskerek, Zrenjanin, Veliki Be T21600

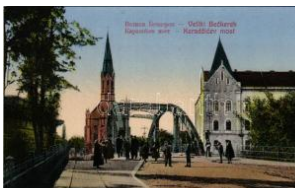

22097. Nagybecskerek, Zrenjanin, Veliki Be T11800



22098. 1901 Nagybecskerek, Zrenjanin, Velik T26500



22099. 1903 Nagybecskerek, Zrenjanin, Velik T34000



22100. Nagybecskerek, Zrenjanin, Veliki Bec T2/38500



22101. Nagybecskerek, Zrenjanin, Veliki Be T23000



22102. Nagybecskerek, Zrenjanin, Veliki B T2/32000

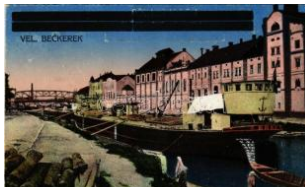

22103. Nagybecskerek, Zrenjanin, Veliki Beck T22400



22104. Nagybecskerek, Zrenjanin, Veliki Be T12000



22105. 1926 Nagykarolyfalva, Károlyfalva, T2/36500



22106. 1919 Nagyikinda, Kikinda; Állami p T3/411000



22107. 1908 Nagyikinda, Kikinda; Ferenc Józ T32200

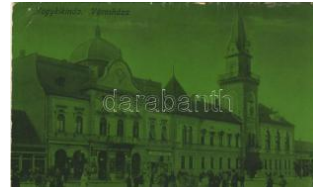

22108. Nagyikinda, Kikinda; Városháza, Angn T32200



22109. 1936 Nagyikinda, a, Velika Kikinda; pia T32000



22110. Nagyikinda, Kikinda; Károly Lajos I T2 2600



22111. 1906 Nagyikinda, Kikinda; Ferenc Józ T32000



22112. 1911 Nagyikinda, Kikinda; Római kato T33000



22113. 1926 Nagyikinda, Kikinda; Római kato T22400



22114. 1912 Nagyikinda, Kikinda; Városhá T2/3 2200



22115. 1902 Nagyikinda, Kikinda; Ferenc J T2/3 8500



22116. 1903 Nagyikinda, Kikinda; Bohn-fél T2/3 3800



22117. Nagyikinda, Kikinda; Gőzmalom / mi T2 5500



22118. 1914 Nákofalva, Nakovo; Posta és tá T2 5500



22119. Nemesmilitics, Sv etozar Miletic; Kálv T2/33000



22120. 1929 Óbecse, Stari Becej; Ferenc (Pét T3 1800



22121. 1930 Óbecse, Stari Becej; Srpska pra T21800



22122. 1910 Óbecse, Stari Becej; Lux Mihá T2/31800



22123. 1900 Óbecse, Óbecse, Stari Becej T2/3 6500



22124. 1914 Óker, Okeri, Altker, Zmajevo; T2/3 13000



22125. Ómlód, Omoljica; Római katolikus te T2 10000



22126. 1917 Ópazova, Alt Pazua, Stara Pazo T3 8500



22127. 1921 Ópazova, Alt Pazua, Stara Paz T2/32800



22128. 1929 Ópazova, Alt Pazua, Stara Paz T3/42200



22129. Óverbász, Verbász, Vrbas; görögke T212000



22130. 1913 Óverbász, Verbász, Vrbas; Eva T2/33400



22131. Óverbász, Verbász, Vrbas; Erzsébet T3 3400



22132. 1916 Óverbász, Verbász, Vrbas; Feren T24400



22133. 1909 Órszállás, Stanic, Stanica; Gö T2/37500



22134. Pacsér, Pacir; Római katolikus, refo T1/22200



22135. 1911 Pacsér, Pacir; madártávlát. Berg T3 8500



22136. Palánka, Bácspalánka, Backa Palank T2 2400



22137. 1905 Palics, Palic; fürdő részlet csóna T2 3200



22138. 1902 Pancsova, Pancevo; Bei Tag T2/3 8500



22139. 1903 Pancsova, Pancevo; Népbank, T2 4400



22140. 1903 Pancsova, Pancevo; Weisz sz T2/36000

A nagyaukción online része 18:00 órakor zárul!



22141. ✉ 1898 (Vorläufer) Pancsova, Panc T2/312000



22142. ✉ 1898 (Vorläufer) Pancsova, Pance T2/312000



22143. ✉ 1905 Pancsova, Pancevo; Kiállítás, p T2 6000



22144. ✉ 1910 Pancsova, Pancevo; Hajóállomá T36000



22145. ✱ Pancsova, Pancevo; virágokkal feldí T2/3 3600



22146. ✉ 1909 Pancsova, Pancevo; Hotel Hung T34000



22147. ✱✱ Pancsova, Pancevo; Római katoli T2/3 2200



22148. ✱✱ Pancsova, Pancevo; vasútállomás T2/32200



22149. ✱✱ Pancsova, Pancevo; M. kir. törvény T3 2200



22150. ✉ 1909 Pancsova, Pancevo; Erzsébet t T3 4000

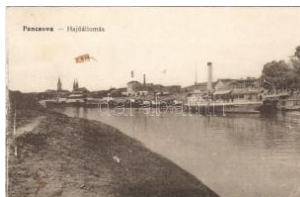

22151. ✉ 1918 Pancsova, Pancevo; Hajóállomá T34000



22152. ✉ 1913 Pancsova, Pancevo; Allami po T2/34000



22153. ✱✱ Pancsova, Pancevo; Fő tér, piac. T2/3 2200



22154. ✱ 1909 Pancsova, Pancevo; Erzsébet tér T34000



22155. ✉ 1915 Pancsova, Pancevo; Ferenc J T2/36500



22156. ✉ 1915 Pancsova, Pancevo; Allami el T2/3 6500



22157. ✉ 1901 Pancsova, Pancevo; Ráday u T2/3 6500



22158. ✉ 1909 Pancsova, Pancevo; Erzsébe T2/3 4000



22159. ✉ 1911 Pancsova, Pancevo; Hotel Hung T34000



22160. ✱✱ Pancsova, Pancevo; Sztarcsovai T2/3 4000



22161. ✉ 1906 Pancsova, Pancevo; Felsővár T2/3 2200



22162. ✱✱ Pancsova, Pancevo; látkép. Kohn T2/3 4000



22163. ✉ 1906 Pancsova, Pancevo; Népbank T2/33600



22164. ✉ 1914 Pancsova, Pancevo; Starcsov T2/33600



22165. ✉ 1906 Pancsova, Pancevo; Starcsov T2/33600



22166. ✱✱ Pancsova, Pancevo; Rákóczi utca T1/22000



22167. ✉ 1898 (Vorläufer) Pancsova, Pancev T2/36000



22168. ✱✱ Pancsova, Pancevo; Rákóczi utca T1/22000

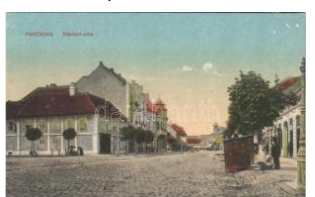

22169. ✱✱ Pancsova, Pancevo; Rákóczi utca T1/22000



22170. ✉ Pancsova, Pancevo; Kiállítás, lparcs T2/33600



22171. ✉ 1905 Pancsova, Pancevo; Weisz sz T2/33600



22172. ✉ Pancsova, Pancevo; hajóállomás, gő T2/33600



22173. 1899 (Vorläufer) Pancsova, Pancev T2/37000



22174. 1909 Pancsova, Pancevo; Almási ú T2/32000



22175. 1899 (Vorläufer) Pancsova, Pancev T2/37000



22176. 1907 Pancsova, Pancevo; kikötő, köv T24400



22177. 1909 Pancsova, Pancevo; Temespar T2 7000



22178. 1905 Pancsova, Pancevo; Selyemfon T33000



22179. 1911 Pancsova, Pancevo; Deák utca T2 3600



22180. 1915 Pancsova, Pancevo; Kir. törvé T2/33600



22181. 1913 Pancsova, Pancevo; Temes, s T2/37000



22182. 1915 Párdány, M eda; Templom, Ifj. Fu T26500



22183. * Paripás, Parabuty , Parabutsch, Parabu T36500



22184. 1913 Péterréve, B ács-Petrovoszellő, T3/4 4000



22185. 1914 Piros, Rum enka (Újvidék, Novi S T3500

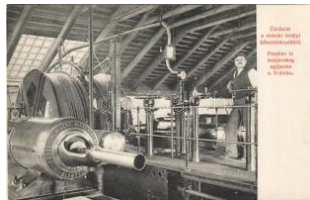

22186. * Rednek, Vrdnik; K irályi kőszénbányák, T1 4800



22187. 1906 Rezsőháza , Rudolfsgrad, Knic T316000



22188. 1908 Sid, K. Bez irksbehörde / Kr. k T2/3 4400

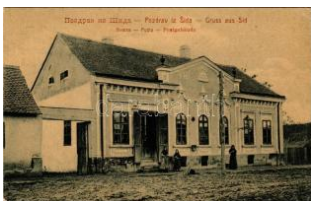

22189. 1914 Sid, posta / post office. W.L. (R T3/47000



22190. 1909 Szabadka, Subotica; M. kir. tő T2/33600



22191. * Szabadka, Sub otica; Kossuth utca, T3 5500



22192. * Szabadka, Suboti ca; vasútállomás, vil T2 2000



22193. * Szabadka, Suboti ca; Eötvös utca, Tau T2 1800



22194. 1910 Szabadka, Subotica; Gromon T2/34200



22195. 1907 Szabadka, Subotica; Terézia tem T3200



22196. 1914 Szávaszent demeter, Mitrovica T2/3 3600



22197. 1925 Szávaszent demeter, Mitrovica T2/3 2200



22198. * Szávaszentdeme ter, Mitrovica, Mitrov T2 5000



22199. 1906 Szávaszent demeter, Mitrovica T2/3 3000



22200. 1918 Szávaszent demeter, Mitrovica T2/3 1800



22201. 1913 Szávaszent demeter, Mitrovica, M T2200



22202. 1910 Szávaszent demeter, Mitrovica, M T2000



22203. * 1933 Szávaszent demeter, Mitrovica, M T3600



22204. 1909 Szentfülöp, Filipisdorf, Filipowa, T2 5000

Várjuk beadásait - dolgozzunk együtt a sikerért!



22205. ☒ 1941 Szenttamás, Bács-Bodrog megye, Bács-Bodrog megye T2/33000



22206. ☒ 1913 Szenttamás, Bács-Bodrog megye, Bács-Bodrog megye T2/3 4400



22207. ☒ 1913 Szenttamás, Bács-Bodrog megye, Bács-Bodrog megye S T3 4400



22208. ✳ Szenttamás, Bács-Bodrog megye, Bács-Bodrog megye T24400



22209. ☒ Szenttamás, Bács-Bodrog megye, Bács-Bodrog megye T24400



22210. ☒ 1914 Szenttamás, Bács-Bodrog megye, Bács-Bodrog megye T2/3 4400



22211. ✳ Szenttamás, Bács-Bodrog megye, Bács-Bodrog megye T2/33400



22212. ✳✳ Szenttamás, Bács-Bodrog megye, Bács-Bodrog megye T2/3 7000



22213. ☒ 1917 Szenttamás, Bács-Bodrog megye, Bács-Bodrog megye T2/3 7000



22214. ☒ 1911 Szerémszónok, Szolnokmegye, Szolnokmegye T316000



22215. ☒ 1917 Szilberek, U Imenau, Backi Bre T2/3 3000



22216. ✳ Temerin, Temeri; Matkovics kastély, T2/3 6500



22217. ✳ 1944 Temerin, Római katolikus templom T3/4 1800



22218. ✳✳ Tiszaszentmiklós, Ostojicevo; Szer T3/43000



22219. ☒ 1906 Titel, állami polgári iskola, Fő ut T2 4400



22220. ☒ 1899 (Vorläufer) Titel, Járásbírság, T T24200



22221. ☒ 1909 Titel, hajóhid, községház, római T3 7000



22222. ☒ 1914 Titel, látkép, hajóhid, Görögka T2/3 4200



22223. ☒ 1903 Titel, Állami polgári iskola, lagun T24200



22224. ✳ Titel, Hajóhid, lagunák, hajóállomás. N T13400



22225. ☒ 1913 Titel, Tisza részlet, gőzhajó. Non T34000



22226. ✳✳ Titel, Fő utca, Hotel Anker szálloda T2/32200



22227. ☒ 1915 Titel, Római katolikus templom T2/33000



22228. ☒ 1916 Titel, Tiszai kikötő. Szubotick T3/4 3600



22229. ✳ Titel, hegy / Der Berg / mountain (Rb T3/4 3400)



22230. ☒ 1914 Titel, Központi szálloda. Szubotick T23400



22231. ☒ 1917 Titel, Szuboticki Szimó kiadása T2 4400



22232. ☒ 1918 Topolya, Bács-Bodrog megye, Backa T2/35000



22233. ☒ 1918 Topolya, Bács-Bodrog megye, Backa T2/35000



22234. ☒ 1906 Topolya, Bács-Bodrog megye, Backa To T3 3400



22235. ☒ 1909 Topolya, Bács-Bodrog megye, Backa To T3 4400



22236. ✳✳ Topolya, Bács-Bodrog megye, Backa Topola T2 3400



22237. ☒ Topolya, Bácska Topo T2/3 3400



22238. ☒ 1909 Torontálalmás, Torontál-Almá T2/314000



22239. ☒ 1910 Torzsau, Torzsau, Savino Selo T2/36500



22240. ☒ 1912 Törökbecse, Újbecse, Novi Bece T42200



22241. ✱ Törökbecse, Újbecse, Novi Becej; be T2/33400



22242. ☒ 1915 Törökkanizsa, Nova Kanjiza, N T2/3 3600



22243. ☒ 1915 Törökkanizsa, Nova Kanjiza, N T2/3 7000



22244. ✱ Törökkanizsa, Nova Kanjiza, Novi Kne T33000



22245. ✱✱ Törökkanizsa, Nova Kanjiza, Novi Kn T3000



22246. ✱ Törökkanizsa, Nova Kanjiza, Novi Kne T34400



22247. ✱ 1919 Törökkanizsa, Nova Kanjiza, N T2/3 4400



22248. ☒ 1915 Törökkanizsa, Nova Kanjiza, Novi Kne T34400



22249. ☒ 1918 Újsovő, Neu-Schowé (Sövő, Ra T2/38500



22250. ✱ Újsovő, Neu-Schowé (Sövő, Ravno S T2/38500



22251. ☒ 1915 Újverbász, Novi Vrbas (Verbá T2/3 4000



22252. ☒ 1914 Újverbász, Novi Vrbas (Verbá T2/3 6500

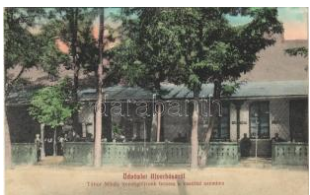

22253. ☒ 1913 Újverbász, Novi Vrbas (Verbá T2/3 6500



22254. ☒ 1914 Újverbász, Novi Vrbas (Verbá T2/3 4000



22255. ✱ 1919 Újverbász, Novi Vrbas (Verbász T2/34000



22256. ☒ 1910 Újverbász, Novi Vrbas (Verbász T22000



22257. ☒ 1913 Újverbász, Novi Vrbas (Verbász T23400



22258. ✱ Újverbász, Novi Vrbas (Verbász, Vrbas T23400



22259. ☒ 1914 Újverbász, Novi Vrbas (Verbász T23400



22260. ☒ 1914 Újverbász, Novi Vrbas (Verbá T2/3 3400



22261. ☒ 1913 Újverbász, Novi Vrbas (Verbász T33400



22262. ☒ 1913 Újverbász, Novi Vrbas (Verbász T33400



22263. ✱✱ Újverbász, Novi Vrbas (Verbász, Vr T1 3400



22264. ☒ 1917 Újverbász, Novi Vrbas (Verbá T2/3 3400

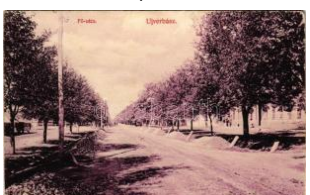

22265. ✱ 1908 Újvidék, Novi Vrbas (Verbász T2/33400

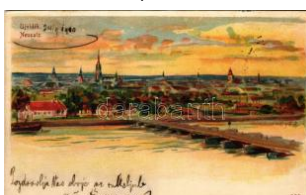

22266. ☒ 1900 Újvidék, Novi Vrbas; hajóhid / po T2/33000

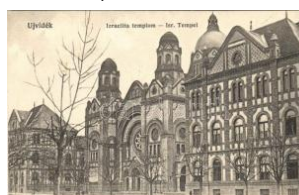

22267. ☒ 1914 Újvidék, Novi Vrbas; Izraelita temp T24600



22268. ☒ 1926 Újvidék, Novi Vrbas; Vladikin Dvor T23000

A nagyaukción online része 18:00 órakor zárul!



22269. 1910 Újvidék, Novi Sad; Kenyér utca T33000



22270. 1913 Újvidék, Novi Sad; Szerb püsp T2/32800



22271. 1928 Újvidék, Novi Sad; Szerb tanít T2/3 2800



22272. * Újvidék, Novi Sad; Corsó, villamos, p T2/33000



22273. * 1926 Újvidék, Novi Sad; Ulica Kralja T2/3 1800



22274. 1904 Újvidék, Novi Sad; Szücs utca, ü T22200



22275. * 1919 Újvidék, Novi Sad; Fő utca, Püsp T3 2000



22276. 1910 Újvidék, Novi Sad; Pétervárad v T2 2000



22277. 1933 Újvidék, Novi Sad; vasúti híd, ra T2 2000



22278. * 1925 Újvidék, Novi Sad; utca, villamos, T32400



22279. Újvidék, Novi Sad; Pétervárad vára, T2/3 2000



22280. * 1926 Újvidék, Novi Sad; nyomdaüzem T2/5500



22281. 1918 Újvidék, Neusatz, Novi Sad; P T2/3 5500



22282. 1901 Újvidék, Novi Sad; Igazságügyi T2 3800



22283. 1915 Újvidék, Novi Sad; Erzsébet tér, T2 2000

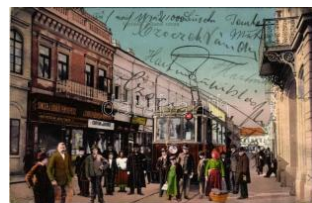

22284. 1912 Újvidék, Novi Sad; Duna utca, T2/3 7000



22285. * Ürög, Irig; (Rb) T3 T3 1800



22286. 1911 Vepřod, Krušovice; Római katolikus T2/3 2600



22287. Verbász, Vrbas; D r. Hetzel szanatórium T33000



22288. 1903 Verbász, Vrbas; Erzsébet liget T2/3 3400



22289. 1915 Verbász, Vrbas; Grabenstein M. T2 6000



22290. 1903 Versec, Vrsac; Ferenc József té T2 4600

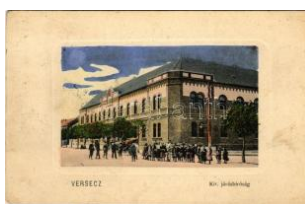

22291. 1912 Versec, Vrsac; Kir. járársbróság T2/33800



22292. * 1908 Versec, Vrsac; Ferenc József té T2 3600



22293. * 1921 Versec, Vrsac; Honvéd laktanya T3 2000

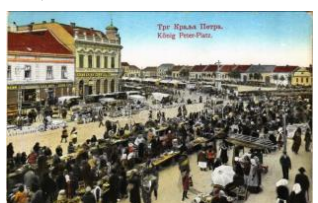

22294. Versec, Vrsac; König Peter Platz / t T2/3 3000



22295. * 1923 Versec, Vrsac; Városház utca, V T33000



22296. 1926 Versec, Vrsac; Fő tér, piac, Kolo T23200



22297. 1906 Versec, Vrsac; Román viselete T2/38500



22298. 1903 Versec, Vrsac; Urbán-völgyi ví T2/3 6500



22299. * * Versec, Vrsac; Magistratsgebäude / T3 7500



22300. * 1911 Zenta, Sent a; a tűzészben leég T26000



22301. 1911 Zenta, Senta; a tűzvészben le T2/36000



22302. 1906 Zenta, Senta; Piac tér, piaci árus T3 4000



22303. 1911 Zenta, Senta; Szent István plébá T32200



22304. Zenta, Senta; Fő tér, piac, Takarékpénztár T2/32200



22305. 1912 Zenta, Senta; Royal szálloda, T2/3 2200



22306. 1906 Zenta, Senta; Városháza, üzlete T4 4000



22307. 1932 Zenta, Senta; Royal szálloda / h T2 1800



22308. 1900 Zenta, Senta; Főgimnázium este T2/36000



22309. 1914 Zenta, Senta; Szabadkai utca. T2/3 3600



22310. Zenta, Senta; Royal szálloda, Gazd T2/3 2000



22311. 1920 Zenta, Senta; Új vasúti híd, Tis T2/32000



22312. Zenta, Senta; 1911. Húsvét vasárnap T2/32000



22313. 1902 Zimony, Semlin, Zemun; Duna T2/3 3600



22314. 1929 Zimony, Semlin, Zemun; Kralja P T2/31800



22315. 1929 Zimony, Semlin, Zemun; Beog T3 1800



22316. 1898 (Vorläufer) Zimony, Semlin, Ze T2/32000



22317. 1911 Zimony, Semlin, Zemun; Cs. é T2/33000



22318. Zimony, Semlin, Zemun; látkép, usz T2/36500



22319. Zimony, Semlin, Zemun; Millennium De T31600

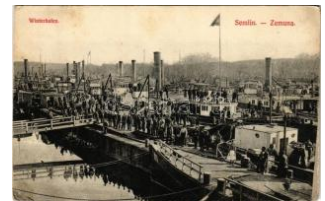

22320. 1908 Zimony, Semlin, Zemun; Téli k T2/32000



22321. 1899 (Vorläufer) Zimony, Semlin, Zem T3000



22322. 1913 Zombor, Sombor; Kossuth Lajo T2/36000

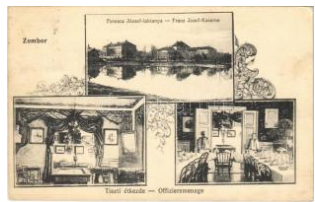

22323. 1915 Zombor, Sombor; Ferenc József T2/34000



22324. Zombor, Sombor; utca / street T2 2000



22325. 1918 Zombor, Sombor; Petőfi utca, Do T3000



22326. 1916 Zombor, Sombor; Ferenc József T3 1800



22327. Zombor, Sombor; városház / town T2/3 2000



22328. 1906 Zombor, Sombor; Pályaudvar, T2/3 7500



22329. 1914 Zombor, Sombor; Vadászkiút T2/3 4000



22330. 1899 Zombor, Sombor; Park. Kollár T2/34000



22331. 1899 Zombor, Sombor; látkép, Káhn T2/34000



22332. 1898 Zombor, Sombor; Megyeháza. S T34000

A nagyaukción online része 18:00 órakor zárul!



22333. 1900 Zombor, Sombor; Korcsolyap T2/34000

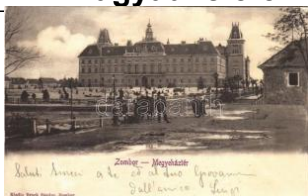

22334. 1901 Zombor, Sombor; Megyeháza T2/36500

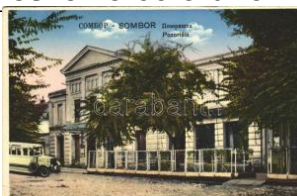

22335. 1941 Zombor, Sombor; Pozoriste / s T2/33000



22336. 1905 Zombor, Sombor; Felső keresk T2/33600



22337. Zombor, Sombor; Szentháromság tér, T2 3600



22338. 1898 (Vorläufer) Zombor, Sombor; u T2/36000



22339. 1901 Zombor, Sombor; Magyar Olva T2/33600



22340. 1919 Zombor, Sombor; Vármegyeháza T2/32000



22341. Zombor, Sombor; Kossuth utca, Rác T3 2800



22342. 1932 Zombor, Sombor; Kralja Aleks T2/3 1800



22343. Zombor, Sombor; Sloboda szálloda, T1 3000

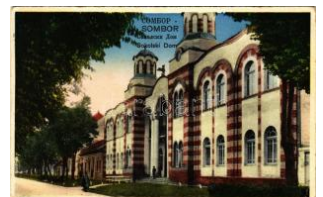

22344. Zombor, Sombor; Szokol ház / Soko T2/32600



22345. Zombor, Sombor; Trg. Sv. Djurdja, S T1 1800



22346. 1906 Zombor, Sombor; Szabadság té T2 2600



22347. 1923 Zombor, Sombor; Görög keleti T2/3 1800



22348. 1909 Zombor, Sombor; Városház / t T2/3 1800



22349. Zsabylya, Zabalj; Srpoko kolo / Szerb fo T34000



22350. 1923 Zsabylya, Zabalj; Fő utca. Lux M T2/3000



22351. 1905 Zsabylya, Zabalj; utca falubeliek T3/43600



22352. Felsőőr, Oberwart; M. kir. járásbíróház T14200

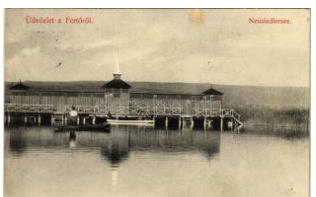

22353. 1909 Fertő, Neusiedler See; fürdőház T2 3800



22354. 1928 Fertőféhére gyháza, Sopronfélé T2 2000



22355. 1898 Fraknó, Forchtenstein; Schloss F T5000

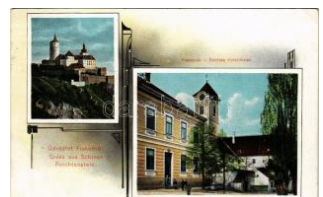

22356. 1915 Fraknó, Forchtenstein; Fraknó T2/3 6000



22357. 1912 Fraknó, Forchtenstein; Fraknóvá T22000



22358. Kismarton, Eisenstadt; Katonai alreá T13000



22359. 1911 Lajtabruck, Bruck an der Leitha T3 6000



22360. 1912 Lajtabruck, Bruck an der Leitha; T3 5000



22361. 1900 Lajtabruck, Bruck an der Leitha; T2 2000



22362. Lajtabruck, Bruck an der Leitha; Hős T1/22400



22363. 1901 Lajtaszentiklós, Neudörfel an d T3/43000

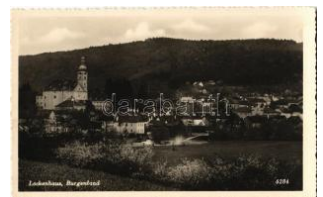

22364. Léka, Lockenhaus; tűzoltás / fire-figh T11800



22365. * Mosonszentandrás, Sankt András am T2/3000



22366. * Nezsider, Neusiedl am See; Kijárat a T2/3 6000



22367. * Nezsider, Neusiedl am See; szélmaló T2/34000



22368. 1916 Nezsider, Neusiedl am See; utca T23000



22369. * Nezsider, Neusiedl am See; utca, Paur T3 3600



22370. 1895 Nezsider, Neusiedl am See; Tábor v T2/35000



22371. 1911 Nyulas, Geoy, Jouis; Csonakázás T2/3 13000



22372. ** Rohonc, Rechnitz, Rohunac; Száj T1/23800



22373. * Rohonc, Rechnitz; Schloss / Bathya T1/2 6000



22374. 1895 (Vorläufer!) Bad Sauerbrunn; Savanyúkút, Bad Sa T26000



22375. ** Savanyúkút, Sauerbrunn; Domb út T1/22600



22376. 1911 Tarcza, Bad Tatz; Tarcsafürdő, Bad Tatz T2/34000



22377. * 1914 Tarcsafürdő, Bad Tatzmannsd T2/3 2400



22378. ** Alsólendva, Alsólendva, Dolnja L T2/35000



22379. 1914 Csáktornya, Cakovec; Önkén T2/310000



22380. * Csáktornya, Cakovec; Vasúti indóház, T3 3200



22381. 1913 Csáktornya, Cakovec; Rákóczi u T23800



22382. 1917 Murszerda hely, Mursko Sredi T2/3 8000



22383. * 1941 Murszombat, Murska Sobota T2/3 3000



22384. ** Murszombat, Murska Sobota; Gró T1/2 3600



22385. 1901 Murszombat, Murska Sobota; T 22500



22386. 1911 Aus dem albanischen Aufstand T2/3 2800



22387. 1918 Kavaje, Kavaja; Kujtim nga Sh T2/3 2600



22388. 1901 Shkoder, Scutari, Sku T2 3000



22389. 1901 Shkoder, Scutari, Sku T2 2600



22390. ** Shkoder, Scutari, Skutari; S T12400



22391. 1932 Cambridge (Minn.) High school T2/31800



22392. 1929 Chicago, Union Stock Yards me T21800



22393. 1911 Maryville (Missouri), Nodaway Coun T2/3 2000



22394. 1908 New York City, The Hippodrom T2/31800

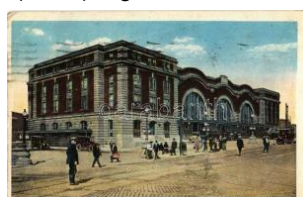

22395. 1919 Rochester, New York Central T2/3 2200



22396. 1915 San Francisco (California), Stre T2/32600

Várjuk beadásait - dolgozzunk együtt a sikerért!



22397. ☒ 1922 Stamford (Connecticut), Atlant T3 **2000**



22398. ** ~1890 (Vorläufer) Bad Gastein. Art T2 **12000**



22399. * Bad Gleichenberg, Schmalspur-Indu T2/3 **6000**



22400. ☒ 1899 (Vorläufer) Bad Hall (Oberoeste T2 **4600**



22401. ☒ 1902 Bruck an der Mur. Jos. Koch 6 T2/3 **8500**



22402. ☒ 1900 Dürnstein, Die Ruine / castle ru T2/3 **3000**



22403. * Enns. Art Nouveau u flag (Rb) T3 T3 **2200**



22404. * 1927 Feldbach-Bad Gleichenberg, Lan T3 **6000**



22405. ☒ 1905 Gänserndorf, Bahnhof, Kirche T2/3 **3000**



22406. * 1908 Graz, Radezky Brücke / bridge T2/3 **6000**



22407. ☒ 1909 Graz, Mandelstrasse, Friseur Sa T3 **3000**



22408. ** Graz, Hugo Schneider's Restaurant T1 **3000**



22409. ☒ 1896 (Vorläufer!) Graz, Hilmteich, Hilm T2 **800**



22410. ☒ 1912 Greifenstein a.d. Donau, Cafe T2/3 **3000**



22411. ** Gscheid, Gscheid; Bahnhof, Georg B T1 **2600**



22412. ** 1930 Hall in Tirol, Haec Crux facta e T1 **3000**



22413. ** Igls (Tirol), Bahnhof der Innsbrucker T1 **2000**



22414. ☒ Immendorf, Gasthaus, Kirche mit Sch T2 **3000**



22415. ☒ 1912 Imst (Tirol), Vom Burgstall bei T2/3 **2000**

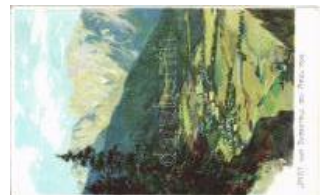

22416. ☒ 1912 Imst (Tirol), Vom Burgstall bei A T2 **2000**



22417. ☒ 1915 Judenburg, Steirische Gussstah T2 **5000**



22418. ☒ 1917 Klagenfurt, Obstplatz, Wiener Ba T2 **2000**



22419. ☒ 1916 Knittelfeld, Totale, Partie am Te T2 **3600**



22420. * 1899 Krems a. Donau, Obere Landst T2/3 **3000**



22421. ☒ Lenzing, Papier und Cellulosefabrik / p T2 **3000**



22422. ☒ 1898 (Vorläufer) Lieboch bei Graz, T2/3 **6500**



22423. ☒ 1905 Linz, Pöstlingberg elektrische T2/3 **3000**



22424. * 1908 Mariazell, Bahnhof mit Gemein T2/3 **4000**



22425. * Mariazell, Seilschwebbahn Bürgera T1 **1800**



22426. ☒ 1909 Matzen, Schloss, Josef Mitterma T2 **3000**



22427. ** Mautern an der Donau T1 T1 **1800**



22428. ☒ 1901 Mürzzuschlag (Steiermark) T2 T2 **2400**



22429. ☒ Nadelburg, Messing- und Metall-We T2/33000



22430. ☒ 1906 Niederhofen (Stainach in Steie T2/3 2400



22431. ✱✱ Oberdrauburg, Cafe Prandstätter T2/3 3600



22432. ☒ 1905 Obermühl an der Donau, A. Sc T2/33000



22433. ✱ 1922 Opponitz, Ybbs-Kraftwerk Bah T2/3 6000



22434. ✱ Pattigham, Volksschule, Pfarrhof / scho T33000



22435. ✱ Poysdorf, Josefspplatz, Cafe Högl (?) T2/33000



22436. ✱✱ Rosenberg am Kamp, Schloss / cas T1 2000



22437. ☒ 1925 Salzburg, Gasthof Deutscher H T2/32000



22438. ☒ 1916 Sankt Lambrecht T2 T2 1600



22439. ☒ 1898 (Vorläufer) Sankt Radegund (Ra T25000



22440. ☒ 1902 Schönbühel an der Donau, Klo T2/32000



22441. ☒ 1904 Schruns, Voralberg, Montafon T2/3 2200



22442. ☒ 1912 Seebarn, Geschäft Karl Sögne T2/32000



22443. ☒ Sollenu-Petriefeld (Solenu), Rudolf T2/34000



22444. ✱ 1929 Stainach-Irdning, Bahnhof, Grimm T3000



22445. ☒ Steinfeld, Ansicht des Barackenlagers T24000



22446. ✱✱ Stein im Jauntal, Kamen v Podjuni (T1 6500



22447. ✱ 1895 (Vorläufer) Steyr, Waffenfabrik, T2/3 3600

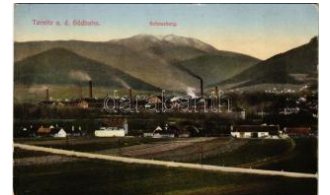

22448. ☒ 1927 Ternitz a.d. Südbahn, Schneebe T21800

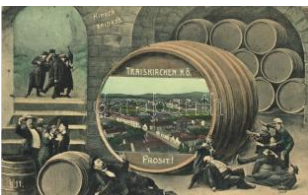

22449. ☒ 1911 Traiskirchen, Kinder trinks, Pro T2/36000



22450. ☒ Traiskirchen, Station der elect. Bah T2/34000



22451. ☒ 1909 Traismauer, Villa. photo T2/3 T2/3 2000



22452. ☒ Traismauer, Elektrizitätswerk, Martin M T3000



22453. ☒ 1907 Wenns im Pitztal (Tirol). Art Nouv T22600



22454. ✱✱ 1892 (Vorläufer) Wien, Vienna, B T2/312000



22455. ✱✱ 1927 Wien, Vienna, Bécs; Die Op T2/3 2000



22456. ☒ 1900 Wien, Vienna, Bécs; K.u.k. Hof T2/3 3200



22457. ✱ 1906 Wien, Vienna, Bécs; Südbahnho T3 2000



22458. ☒ 1903 Wien, Vienna, Bécs; Gruss aus T2/33200



22459. ✱ Wien, Vienna, Bécs; Institut Winterb T2/3 2600



22460. ☒ 1901 Wien, Vienna, Bécs; Seidengass T2 2000

A nagyaukción online része 18:00 órakor zárul!



22461. 1900 Wien, Vienna, Bécs; Neuer Markt T22000



22462. 1936 Wien, Vienna, Bécs II. Dianaba T2/32200



22463. 1905 Wien, Vienna, Bécs II. K.k. Prate T23000



22464. 1912 Wien, Vienna, Bécs III. Kirche z. T23000



22465. 1914 Wien, Vienna, Bécs III. Kirche z. T23000



22466. Wine, Vienna, Bécs IX. Gustav Just S T3 3000



22467. 1911 Wien, Vienna, Bécs XII. Hetzen T2/34000



22468. 1907 Wien, Vienna, Bécs XIV. Penzi T2/32200



22469. 1909 Wien, Vienna, Bécs XIX. Salma T2/35000



22470. 1910 Wien, Vienna, Bécs XIX. Nussd T2/36000



22471. Wien, Vienna, Bécs XXII. J. Fischer's T2 2400



22472. 1901 Wien, Vienna, Bécs XXIII. Atzge T2/36000



22473. Wiener Neustadt, Flugfeld, Warchalow T27000



22474. 1916 Wiener Neustadt, K.u.k. There T2/3 3400



22475. Wiener Neustadt, St. Leopold's Kirch T2/33000



22476. Wimsbach, Hauptplatz / main square T2/3 2600

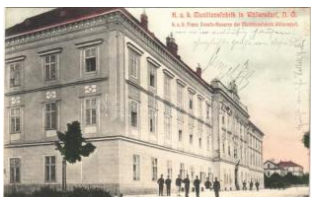

22477. 1910 Wöllersdorf, K.u.k. Munitionsfab T2 3000



22478. 1910 Wöllersdorf, K.u.k. Munitionsfab T2/34000



22479. 1912 Wöllersdorf, K.u.k. Munitionsfab T2 3000



22480. 1907 Wöllersdorf (Wiener Neustadt), T2 2600



22481. 1895 (Vorläufer!) Wörthersee, SS Hel T24600



22482. 1928 Baku, Baku; Municipal street T2/3 2000



22483. Antwerpen, Anvers; Israelitische Ker T1 3000



22484. 1917 Arlon, Arlon; La Gare / Het st T1/2 2600



22485. 1915 Lichtervelde, De nieuwe Statie T2/3 3000



22486. 1915 Minsk, Poczta / post office, street T3 3000



22487. 1901 Banja Luka, Banjaluka; Militära T212000



22488. 1902 Banja Luka, Banjaluka; Militär T2/3 8500



22489. Blagaj, Glavna ulica, Vrelo Bune / m T2/3 2800



22490. Brod, Bosanski Brod; Srbska crkva / S T32000



22491. 1899 (Vorläufer) M Marija Zvijezda, Mari T3 12000



22492. 1899 (Vorläufer) M Mostar, Serbische K T2/3 6000



22493. ☒ 1909 Mostar, Su hodolina poslje pop T2/3200

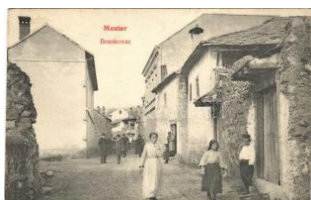

22494. * Mostar, Brankova c, street (EK) T2/3 T2/3 3000



22495. * 1907 Mostar, Star i grad / Alte Stadt / T2/3 2200



22496. ☒ 1904 Sarajevo, W ochenmarkt. Alber T1/2 2600



22497. ☒ 1908 Sarajevo, S tadtmagistrat, Sitzun T2 5000



22498. ** Sarajevo, Appe lquai / Apelova obala T13000



22499. ☒ 1916 Sarajevo, E cke der Franz-Josef- T23000



22500. * Tuzla, Handelssc hule / school (EK) T2/3 2000



22501. ☒ 1909 Vrelo Bosne , Bosna Quellen; Au T212000



22502. * Zvornik, Tiszti kas zinó / K.u.k. military T3 3000



22503. ** Sofia, Sophia, S ofiya; Grand Hotel C T2 4200



22504. ** Kyimyindaing, K emmendine Rango T2/33000

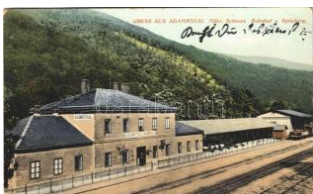

22505. ☒ Adamov, Adamst hal; Bahnhof und S T2/34800



22506. ☒ 1901 Brno, Brünn ; bahnring / railway T2/32400



22507. ☒ 1900 Brno, Brünn ; Höhere Handelss T2/32000



22508. ☒ 1909 Brno, Brünn ; Deutsches Haus / G T24000

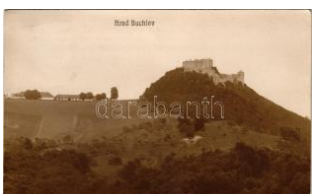

22509. ☒ 1911 Buchlovice, Hrad Buchlov / cast T2 2000



22510. ☒ 1897 (Vorläufer) Bystrice pod Hosty T2/33000



22511. ☒ 1900 Bzenec, Bis enez; Zámek, 900 let T2 2000



22512. ☒ Cerchov, Schwar zkopf; Kurzova Véz a T22000



22513. ** Cerveny Kostel ec, Krajská vystava T28500



22514. ** Ceské Budejov ice, Budweis; Radetz T11800



22515. ☒ 1900 Ceské Bude jovice, Budweis; H T2/3 4000



22516. * Cesky Tesin, Tes chen; Herz Jesu K T2/3 3000

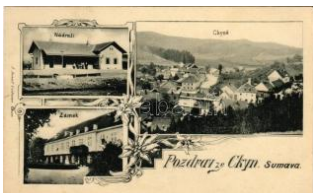

22517. ** Ckyne (Sumava), Nádrazi, Zámek / r T1 3000



22518. ☒ 1917 Dobraný, N ádrazi, Pivovar, Ka T2/32400



22519. ☒ 1902 Dolní Cerek ev, Unter Zerekewe; S T22800



22520. ☒ Drnholec, Dürnho lz; Mähren / bridge T2/3 2800



22521. ** Frantiskovy Laz ne, Franzensbad; V T2/32000

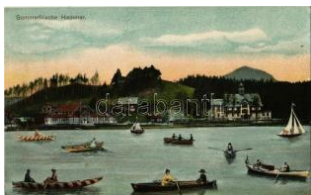

22522. ☒ Hamr na Jezere, Hammer am See; T2/3 2000



22523. * Hlubocky, Hombo k; Volksschule / scho T33000



22524. * Horní Lomná, Útu lina Hadaszczok / H T2/35500

Várjuk beadásait - dolgozzunk együtt a sikerért!



22525. 1914 Jablonec nad Nisou, Gablon T2/3 2000



22526. * Jaworowy, Erz. F riedrich Schutzhau T2/3 1800



22527. 1900 Karlovy Vary, Karlsbad; Markt, T2/3 2000



22528. 1914 Kojetín, Kojetein; Pární a vanové T2 3000



22529. ** Kolín, Dúmský odbor Ustr. matice s T2 2000



22530. * Komáří hurka, Mü ckenzürmchen; mo T1/2 2400



22531. 1913 Krnsko, Továrna Lad. Kotka v Kr T2 3000



22532. ** Mariánské Lázně, Marienbad; Israeli T1 5000



22533. 1914 Mariánské Lázně, Marienbad; Höhe T2/3 2000



22534. 1901 Moravská Třebová, Mährisch T T2/3 3000



22535. 1905 Odry, Odrau; Felsenkeller, Post T2 2400



22536. 1905 Odry, Odrau; Bahnhofstrasse, Weissk T2 3000



22537. 1914 Olomouc, Olmütz; Astronomische Kun T2 3000



22538. 1914 Olomouc, Olmütz; Stadthof Stadt-Ne T2/3 2800



22539. 1914 Pilsen, Pilsen; Bürgerliches Bräuhaus, T3 5000



22540. * Pilsen, Pilsen; Bahnhof / railway statio T3/4 2600



22541. 1905 Pohor, Pohorschk bei Odrau (Od T2 2400)



22542. * Praha, Prag, Prague; Mezinárodní ve T1/2 2000



22543. 1915 Prerov, Prerau; Vorwärts mit Go T2 4000



22544. 1900 Příbor, Freiberg in Mähren; wo T2/3 2400



22545. 1914 Príchovice, Prziehowitz; Rösslerbaud T2 2000



22546. ** Svatoborice, Státní zdravotní revizn T2 2800



22547. * Tovacov, Tobitschau; Zámecká vez / S T3 3000



22548. ** Velké Meziříčí, Market square. Rud. T2 3000



22549. 1911 Vizovice, náměstí / square T2/3 T2/3 2600



22550. 1910 Copenhagen, København; Unive T2 2000



22551. 1903 Saksjöbing, Brost T2/3 3000



22552. 1904 Bloemfontein, market square (T2/3 2000)



22553. 1908 Cape Town, Flower Sellers on T2/3 3000



22554. 1911 Johannesburg, Corner of Joubert T2 3000



22555. 1907 Port Said, The Lighthouse, Off T2/3 4000



22556. ** Suez, Railway station, train arriving f T2 3000



22557. ** Suez, Railway station T2 T2 3000



22558. 1900 Tallinn, Rev al; Die Breitstrasse T2/32000



22559. * Tallinn, Reval; Tre ppenstrasse, Aufga T2/32400



22560. ** Boulogne-sur-M er, La Gare Maritim T2/32000



22561. 1917 Douai, La G are / railway station T2/3000



22562. * 1902 Paris, Gare Montparnasse / railw T32000



22563. 1910 Pontfaverge r, Pont-Faverger; M T2/32000



22564. * Saint-Pierre-en-P ort, L'Hotel des Te T2/3 2000



22565. 1916 Villers-la-M ontagne, WWI Ger T2/32000



22566. * Manila - 3 pre-194 5 postcards 3000



22567. 1901 Athina, Ath ens, Athenes; Acrop T3 2000



22568. * Corfu, Corfou; L.M . les Rois de la Gra T2/33000



22569. ** Thessaloniki, S aloniki, Salonica, Sa T2 4200



22570. 1930 Thessalonik i, Saloniki, Saloniq T2/3 2200



22571. ** Conakry (Guiné e Francais), Pont d T2/33000



22572. ** Hongkong, Fou ntain in the Public T2/3 3000



22573. ** Pondicherry, Pu ducherry; Rue des C T13000



22574. 1933 Jakarta, Ba tavia; street view w T2/33000



22575. * Surabaya, Soerab aja, Surabaya; - 4 pre-1 3000



22576. ** Weltevreden (J akarta), Hotel der Ne T12000

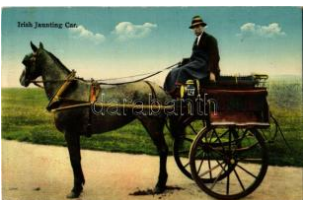

22577. 1927 Irish jauntin g car T2/3 T2/3 2000



22578. 1922 Fukuoka, H ukuoka; The Nishi T2/3 2000



22579. * 1906 Kobe, Hiogo (Hyogo) Prefecture T2/3 3000



22580. ** Kobe, Kaigando ri (Bund), street vie T1/22000



22581. ** Tokyo, Mukojim a, Sumida river side, T1 2600

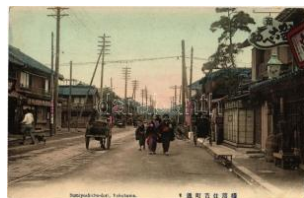

22582. ** Yokohama, Sum iyoschicho-dori, str T2/32600



22583. ** Yokohama, Vie w of Sakuragicho Ra T23000



22584. 1898 (Vorläufer) Cameroon, Kamer T2/3 2000



22585. 1911 Edmonton (Alta), At the mouth o T3 3000

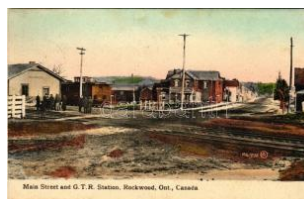

22586. * 1910 Rockwood (Ontario), Main street T2 2400



22587. ** Beijing, Peking; Stadtmauer, links T2/3 3000



22588. ** Beijing, Peking; Tempel of Heaven T 12200

Várjuk beadásait - dolgozzunk együtt a sikerért!



22589. ✳ Port Arthur, Lushunkou; Former O T2/3 3000



22590. ✳✳ Tianjin, Tientsin; Deutsches Kriege T2/32200



22591. ✉ 1916 Aleksandrowo, Alexandrowo; T2/3 4000

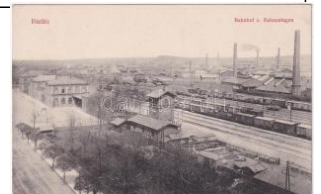

22592. ✳✳ Bielsko-Biala, Bielitz; Bahnhof und B T1 5000



22593. ✉ 1898 Bielsko-Biala, Bielitz; Sparkasse T22200



22594. ✳✳ Bochnia, Salzburg; Ul. Biala / street T2/3 9000



22595. ✉ 1915 Czeladz; Kopalnia Wegla 'Satu T2/3 6000



22596. ✉ 1899 (Vorläufer) Dabrowa, Kirche, Sc T3 5000



22597. ✉ 1915 Dabrowa Gornicza, Widoki Da T2/3 3200



22598. ✉ 1929 Jablonka, O gölöny widok / gene T2/3 3000



22599. ✉ Jablonka, Jablonka (Galizien); villas T2/35000



22600. ✳ Jaroslau, Jaroslau; Koszary T33400



22601. ✉ 1902 Jaroslau, Jaroslau; Yareslov; T2/32800



22602. ✉ 1906 Jaslo, Klasztor Panien Wizytek / T3 1800



22603. ✳✳ Katowice, Kattowitz; Friedrichstras T2/33800



22604. ✳✳ Katowice, Kattowitz; Slaskie Technic T13000



22605. ✳✳ Katowice, Kattowitz; Grundmannst T1/23000



22606. ✉ 1916 Kraków, Krakau; Dworzec kole T2/3 2400



22607. ✉ Kraków, Krakau; Kosciól N. Panny Ma T21800

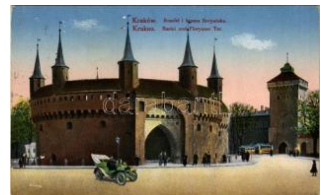

22608. ✉ 1916 Kraków, Krakau; Rondel i brama T2 1800



22609. ✳ Kraków, Krakau; Wnetrze Karwiarni Ja T2/36000



22610. ✉ 1910 Kraków, Krakau; Izba handlowo- T2 2200



22611. ✉ Kraków, Krakau; Dworzec kolejowy / T2/3 3000



22612. ✳✳ Karkonosze, Karkonosze; Riesengebirg T1 2400



22613. ✉ Lublin, Church of Assumption of the B T22800



22614. ✳✳ Lysogóry, Polskie Towarzystwo Kraj T2 8500



22615. ✳✳ Lysogóry, Polskie Towarzystwo Kraj T2 8500



22616. ✳✳ Lysogóry, Polskie Towarzystwo Kraj T2 8500



22617. ✳✳ Lysogóry, Polskie Towarzystwo Kraj T2 8500



22618. ✉ 1914 Nowy Sacz, Nowego Sacza, N T2/33000



22619. ✉ 1900 Nowy Sacz, Nowego Sacza, N T2/35000



22620. ✳✳ Piensk, Penzig; Cellulose szállitás T2/3 3000



22621. 1898 Przemysl, Ringplatz, hauptwa T2/33000



22622. 1897 (Vorläufer) Przemysl, Pomnik Ja T25000

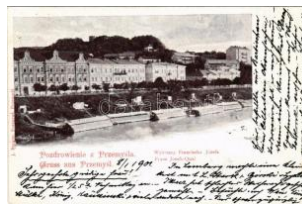

22623. 1901 Przemysl, W ybrzezy Franciszka T2/32000



22624. 1914 Racibórz, R atibor; Schiesshaus T2 3000



22625. Radomsko, Nowo-Radomsk; Kosció T2/3 3600



22626. 1915 Rawa Mazowiecka; Marktplatz T2/3 9000



22627. Rzeszów, Resche; Ulica 3-go Maja T2/32200



22628. 1914 Sanok, Rynek / Ringplatz / mark T2 4000



22629. 1913 Swinoujscie, Swinemünde; See- T2 2000



22630. 1916 Szczakowa (Jaworzno), Ulica J T2/33000



22631. Tarnów, Ratusz . Nakl. Kamila Bau T2/3 4000



22632. Tarnów, Ogólny widok Tarnowa (EK) T2/32200



22633. Tarnów, Ulica Krakowska / street, tra T2/32800



22634. 1929 Trebovice (Ceská Trebová), Trie T23000



22635. Trzebinia, Tchebin (Galizien); Dworz T13000



22636. 1899 (Vorläufer) Trzebinia, Tchebin T2/3 7000



22637. 1899 (Vorläufer) Warszawa, Varsovie T2/3 3600



22638. Warszawa, Warschau, Warsaw; Po T2 8500



22639. Warszawa, Warschau, Warsaw; Po T2 8500



22640. Warszawa, Warschau, Warsaw; P T2/38500



22641. 1928 Warszawa, Varsovie, Varsó, Wa T22200



22642. Warszawa, Varsovie, Varsó, Warsch T2400



22643. Warszawa, Varsovie, Varsó, Warscha T2 2400



22644. 1913 Warszawa, Warschau, Warsaw T2 2200



22645. Beirut, Beyrouth; Le Marché / marke T2/33000



22646. Rabat, Le Bac a Vapeur sur l'Oued B T2/33000



22647. 1903 La Trinité, U n coin du bourg apre T23000



22648. ~1927 Guadalajara, Plazuela de Cat T2/3 2000



22649. ~1927 Guadalajara, Ferrocarriles Na T2/34000



22650. Stefan Voda, Fatelep és fűrésztelep ipa T38000



22651. 1912 Bar, Antivari; Rue Basse / street T2 3200

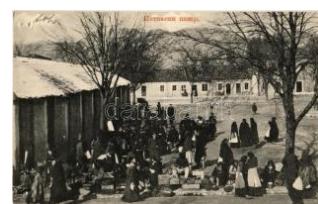

22652. Cetinje, Cettignje; market in winter (r T3 3000

Várjuk beadásait - dolgozzunk együtt a sikerért!



22653. 1934 Herceg No vi, Castelnuovo; H T2/3 3000



22654. Krivosije, village , houses (EK) T2/3 T2/3 1800



22655. Chatham, Dove r Gordon Boys' Orp T2/3 2000



22656. Dover, Castle a nd East Cliff T1 T1 1800



22657. Dover, Admiralt y Pier. Raphael Tu T2/3 3000



22658. Folkestone, Flu shing boat, Mecklenb T 13000



22659. Hastings, town centre, automobiles, T1 2000



22660. 1907 Horsham, C hrist Hospital, Prepa T2 2000



22661. 1902 Ipswich, To wn hall and post of T2/3 3000



22662. London - 58 db RÉGI képeslap lég 11000

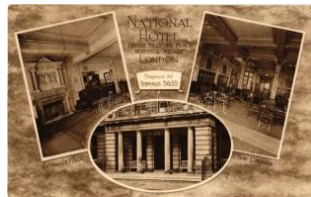

22663. London, Nation al Hotel, entrance T2/3 2000



22664. Midhurst, North street, shops, post o T12400



22665. 1902 Mumbles (E K) T2/3 T2/3 2000



22666. Peckham (London), Greetings from the T3 5000



22667. Scottish studies , Highland washing T1/22000



22668. Winchelsea, Cas tle street , shop, bicy T22400



22669. 1904 Worthing, S outh Street, shops T2/3 2400



22670. 1911 Tsumeb, Ba hnhof / railway statio T2 3600



22671. Aachen, Heldenh ain Krieger Ehrenfrie T22000



22672. 1899 (Vorläufer!) Aachen, Eisenbrunn T32000



22673. 1907 Bad Reiche nhall, Lufwidstrasse T2 1800



22674. Bad Wörishofen , Gruss aus... Vollg T3/43000



22675. 1906 Berlin, Spat enbräu-Ausschank T2/32000



22676. Bodetal, Bodeth al; Hexentanzplatz T2 12000



22677. 1915 Celle, Trifts trasse mit Thaer-D T1/2 2000



22678. Dresden, Centr al Hotel am Hauptba T1 3000



22679. 1908 Eltville am R hein. Dampfer / stea T2 3000



22680. Frankfurt, Kaiser Wilhelm I Denkmal, H T1800



22681. Frauenstein (W iesbaden), 1000 jä T2/3 1800



22682. Freiburg im Bre isgau, Martinsthor, T2/3 2000

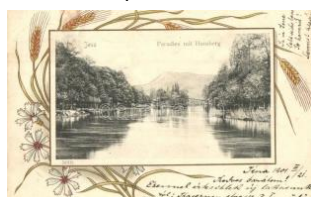

22683. 1901 Jena, Pradie s mit Hausberg. Art N T3000



22684. 1899 (Vorläufer) Königssee. Holzbr T2/3 3000



22685. Leipzig, Reichsmessestadt, Marktpl T2/3 2000



22686. 1902 Mainau, Insel Schloss / island T2/3 3000



22687. 1896 (Vorläufer) Mainz, Ottmar Ziehe T3 2000



22688. 1931 München, M unich; Der Brand d T2/3 3000



22689. 1896 (Vorläufer!) Nürnberg, Nuremb T2/3 3500



22690. 1926 Radeberg, Wiener Cafe und Co T2 5000



22691. 1912 Rendsburg, Fliegetag am 22. T2/3 7000



22692. Rosstrappe. 5 P fennigs Ga. (EK) T2/3 12000



22693. Rödingen (Walt ershausen), Gast- un T1 3000



22694. Rudolstadt, Markt, Gasthaus / market T2 2000



22695. 1894 (Vorläufer!) Rudesheim am Rh T2/3 3500



22696. Sassnitz (Rügen), Ostseebad, Traje T1 3000



22697. 1895 (Vorläufer!) Schwarzburg (Saa T2/3 6500



22698. 1898 (Vorläufer) Titisee, Schwarzwä T2/3 2000



22699. 1885 (Vorläufer!) Wartburg (Eisena T3/4 14000



22700. 1896 (Vorläufer) Wiesbaden, Gruss a T3 3000



22701. Wiesbaden, Hauptbahnhof / main ra T2 1800



22702. 1900 Zwönitz, Kirche, Bahnhof, Rath T2/3 2600



22703. Bergen, stasjon / Bahnhof / railway st T3 2400



22704. Oslo, Christiania, Kristiania; Karl Joh T1 2400



22705. Oslo, Christiania, Storthin T1 2200



22706. Bolzano, Bozen (S üdtirol); Obstmarkt T1/2 2600



22707. 1899 Cave del Predil, Raib; Cinque P T3 5500



22708. 1918 Enege (Sette Comuni), Hétközsé T2 3000



22709. 1898 Fortezza, Franzensfeste (Tirol T2/3 3600



22710. 1903 Gorizia, Görz, Gorica; Corso F T2/3 4800



22711. 1911 Grado, Canale, Fotografie / Kan T2 1800



22712. 1907 Grado, Un saluto de Grado, ca T2/3 2200



22713. 1902 La Spezia, Il porto, Trasporto T2/3 2000



22714. Livorno, Piazza Vittorio Emanuele T3/4 3000



22715. Merano, Meran (Südtirol); Schloss G T1 3000



22716. Merano, Meran (Südtirol); Frühling, T1 3000

Várjuk beadásait - dolgozzunk együtt a sikerért!



22717. ** Merano, Merano (Südtirol); Schloss T1 3000



22718. ** Messina, La nuova panorama dal T1/2 4000



22719. ** Messina, La nuova o i baraccamenti d T15000

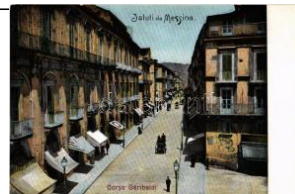

22720. ** Messina, Corso Garibaldi / street T1/21800



22721. 1904 Migliarino Pisanò, castello / ca T2/3 2000



22722. ** Mori, Moor in Tirol (Südtirol); Hote T2/3 3000



22723. ** Nervi, Passeggiata a mare e Torre G T1800



22724. ** Padova, Padua; Fiera Campionari T1/2 2400



22725. ** Padova, Piazza Erbe / fruit market T1 2400



22726. * Peio, Pell (Südtirol); Antica Fonte Pejo T2 1800



22727. ** Piazza Armerina, Corso Vittorio Emanuele II T2 2200



22728. ** Riccione, Spiaggia, L'ora del Bagno T2/3 2200



22729. ** Riccione, Spiaggia, Divertimento d T2/3 2000



22730. ** Riccione, Bagnanti sulla spiaggia / b T12400



22731. 1899 (Vorläufer) Riva, Il porto colla T2/3 2000

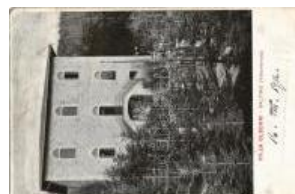

22732. 1911 Saltino (Val lombrosa), Villa Ol T2/3 2000



22733. 1926 Sanremo, Via Vittorio Emanuele T2/3 2600



22734. 1912 Senigallia, Palazzo Mastai Ferruzzi T2/3 2400



22735. 1906 Trieste, Trieste; port, industrial T2/3 6000



22736. * 1903 Trieste, Gruss aus Miramare, S. T32400



22737. ** Trieste, Tempio israelitico / New Jew T15000



22738. 1912 Trieste, Trieste; Miramar, Prinzes T32000



22739. * Venezia, Venice; Le ruine del Cam T1/2 3000



22740. ** Vesuvio con la Ferrovia e la Funicolare T2 5000



22741. 1926 Viareggio, L a splendida spiaggia T2/3 1600



22742. ** 1899 (Vorläufer) Souvenir de Russie T17500



22743. ** 1899 (Vorläufer) Souvenir de Russie T17500



22744. ** 1899 (Vorläufer) Souvenir de Russie T17500

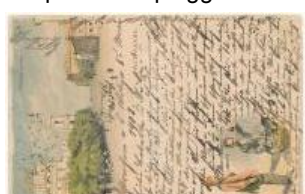

22745. * 1903 Astrakhan, Cathedral Street, map T47500



22746. ** Kazan, Le Kremlin / citadel. Russian T28500



22747. * 1901 Moscow, Moscow; Kremlin, Tr T3/4 16000



22748. 1902 Moscow, Moscow; Vue du Krem T3 7500



22749. * Moscow, Kremlin . Russian art postc T2/3 8500



22750. 1900 Moscow, M oscou; Cathédrale d T2 7500



22751. 1906 Moscow, M oscou; Kremlin (EK T2/37500



22752. * 1897 (Vorläufer!) Moscow, Moscou; S T312000



22753. * 1896 (Vorläufer!) Moscow, Moscou T2/3 12000



22754. * 1898 Moscow, Mo skau, Moscou; Nik T3/4 5500



22755. * Moscow, Moskau , Moscou; Gare du T2/3 6500



22756. ** 1914 Moscow, Inauguration cerem T2/33000



22757. ** Moscow, Mosco u; Kremlin, Vue géné T24000

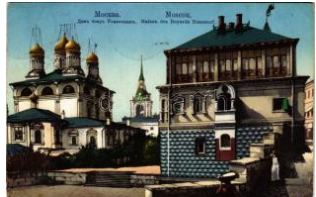

22758. 1911 Moscow, M oskau, Moscou; M T2/3 6500



22759. 1912 Nizhny Nov gorod, Gorky; New T2/33000



22760. ** Nizhny Novgoro d, Gorky; street an T1/2 2400



22761. ** Novosibirsk, No vonikolayevsk, Novo T2 3000



22762. 1907 Pjatorosc hnoje, Bladiu, Ble T2/37500



22763. ** Pskov, Pskow; Le clocher au mon T2/3 8500



22764. 1899 (Vorläufer) Saint Petersburg, S T2/33000

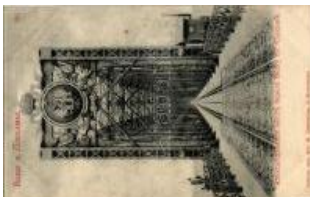

22765. ** Syzran, Alexan drovsky Bridge acros T23400



22766. ** Gatun Locks, W aterboy. photo (fl) T2/3 3000



22767. ** Salutari din Rom ania, Calugari / Orth T2 3000



22768. * Baile Calimanesti , Hotelul Societatii / h T22000



22769. * 1905 Barlad, Alee a Principele Ferdinan T33000



22770. * 1902 Braila, Piata Regala / square, t T2/3 3000



22771. * 1918 Bucharest, B ukarest, Bucurest T1/212000



22772. * 1918 Bucharest, B ukarest, Bucurest T1/212000



22773. 1906 Bucharest, Bukarest, Bucures T2/3 3600



22774. 1903 Bucuresti, B ucharest, Bukarest; 2 T25000



22775. 1901 Bucharest, Bukarest, Bucuresti, T2 3000



22776. * 1922 Comarnik, K omarnik; accident f T2 15000



22777. ** Constanta, Kon stanca; port with indu T15000



22778. 1918 Constanta, Konstanca; Ovid-P T2/33000



22779. 1948 Constanta, Geamia / mosque. T2/3 2400



22780. 1912 Darmanesti , Dormánfalva (Mold T2 3000

Várjuk beadásait - dolgozzunk együtt a sikerért!



22781. 1900 Dragomir
a, Kloster / monaster T23400



22782. 1901 Galati, Gala
c, Galatz; Pension T2/3 4000



22783. 1929 Oltenita, St
r. Cantacuzino, Banc T23000



22784. Palanca, Gyime
s-Palánka, Ghimes (T3 3000



22785. 1917 Ramnicu Sa
rat, Rimnicu Sarat; G T24000

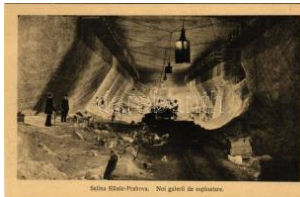

22786. Slanic Prahova, S
alina, Noi galerii de T1/24200



22787. Targu Ocna, Ak
navasár; Interiorul T2/37500



22788. Techirghiol, Tekir
göl; Baile de barba T1/22000



22789. Tismana (Gorju
) , Manastirea / mona T23000



22790. 1916 Turnu Seve
rin, Szorenyvar; Lic T2/35000



22791. 1901 Turnu Seve
rin, Szorenyvar; Tr T2/3 5000



22792. 1931 Valenii de M
unte, Casa Nicolae T2/32800



22793. 1900 Vama (Buk
ovina, Bukovina) T2 T2 2000



22794. 1895 (Vorläufer)
Murten, Morat; Cha T2/39500



22795. 1894 (Vorläufer)
Murren, Grand Hot T2/39500



22796. 1900 Piz Langua
rd, Restaurant auf de T24000



22797. 1894 (Vorläufer)
Rigi Kaltbad, Hotel T2/39500



22798. 1895 (Vorläufer)
Rigi Kulm, Schreib T2/3 9500



22799. St. Margrethen,
Bahnhof / railway T1/2 2400



22800. 1893 (Vorläufer)
Vitznau, Herzlichen G T3500



22801. Vitznau, Station
und die Rigibahn / R T13000



22802. 1904 Lindesberg
, Tingshuset / court. T2 4000



22803. 1900 Lindesberg
, winter T2/3 T2/3 2000

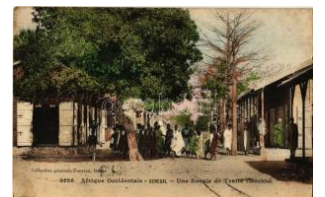

22804. 1913 Meckhe, Un
e Escale de Traite. T2/33000



22805. Belgrade, Beog
rad; vor der Redak T1/22800



22806. Belgrade, Beog
rad; Bariak Djamia / T1 2000



22807. 1900 Belgrade, K
önigl. Jagdhaus in T2/33000



22808. 1901 Belgrade, B
eograd; Serbian Stoc T37000



22809. 1908 Kladovo, An
sicht der Festung / T2/3 5500



22810. Kraljevo, Rankov
icevo; military hero T2/32000



22811. 1910 Nis, Nich; L
a gare / railway statio T2500



22812. 1930 Pozega, Ho
tel Tomasevic, aut T2/3 3200



22813. * Smederevska Palanka, 5th Cavalry T2/3 2200



22814. ☒ 1917 Bled, Veled; Art Nouveau (tea T3/4 6500



22815. ** Celje, Cilli; Stadtpark. Verlag von T2/3 15000



22816. ** Celje, Cilli; Stadtpark. Verlag von T2/3 15000



22817. ** Celje, Cilli; Waldhaus und Sannbad T1 2600



22818. * Celje, Cilli; Burgruine Ober-Cilli von de T1 2400



22819. ☒ Divaca, Divacca (Kustenland); Bahnhof T2 6000



22820. ☒ Divaca, Divacca (Kustenland); Bahn T2/3 6000



22821. * 1898 (Vorläufer) Domzale, Domschale; T3 8500



22822. ☒ 1899 (Vorläufer) Hotedsrica, Hotede T1/2 8500

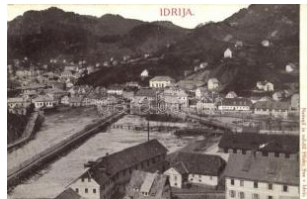

22823. ☒ Idrija, Natisnil in z alozil Hinko, Sax (E T2/3 6500



22824. ☒ 1899 (Vorläufer) Idrija, Idria; T1/2 8500



22825. * Klavze-Podmelec, Klavz-Podmelc; B T2/3 3000



22826. ☒ Koper, Capodistria, Capo D'Istria; p T2/3 6500



22827. ☒ Ljubljana, Laibach; 3-tiled panoramic T3 6000



22828. ☒ 1907 Ljubljana, Laibach; Steiner Alp T2 15000



22829. ☒ 1901 Ljubljana, Laibach; Stari trg / squ T2 2000



22830. ☒ Ljubljana, Laibach; Sv. Jakoba nabrez T2 2200



22831. ☒ ~1899 (Vorläufer) Ljubljana, Laibach; T2 8500



22832. ☒ 1898 (Vorläufer!) Ljubljana, Laibach; R T2 5000



22833. ☒ 1899 (Vorläufer) Ljubljana, Laibach; T3 8500



22834. ☒ 1899 (Vorläufer) Ljubljana, Laibach; P T2 8500



22835. ☒ 1902 Maribor, Marburg an der Drau; p T2 8000



22836. ** Maribor, Marburg an der Drau; Ha T2/3 8000



22837. * 1912 Maribor, Marburg an der Drau; T1/2 6500



22838. ** Maribor, Marburg; Tegetthoffstras T2/3 4200



22839. ☒ 1906 Pivka, St. Peter na Krasu, San T1/2 6000



22840. * 1915 Postojna, Adelsberg; Spomenik T2/3 6000



22841. ☒ 1899 (Vorläufer) Postojnska jama, A T2/3 8500



22842. * Pragersko, Pragerhof; Thonwarenfabr T2 2200



22843. ☒ 1916 Pragersko, Pragerhof; Bahnh T2/3 3000



22844. ☒ 1897 (Vorläufer) Pragersko, Pragerho T2 8500

A nagyaukcio online része 18:00 órakor zárul!



22845. * 1907 Pragersko, Pragerhof; genera T2/34200

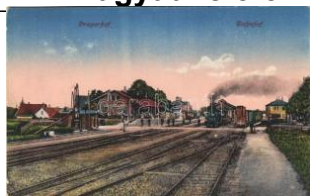

22846. 1917 Pragersko, Pragerhof; Bahnhof T4 4200

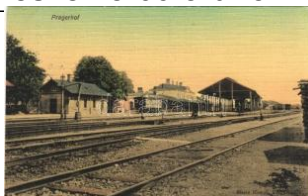

22847. 1913 Pragersko, Pragerhof; railway st T2 5500



22848. * 1917 Pragersko, Pragerhof; Bahnhof T3/4 4000



22849. 1917 Rimske Toplice, Zupnija Sv. Mar T2 6500

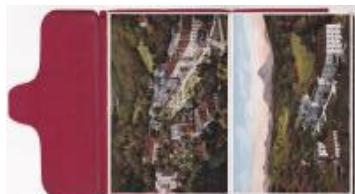

22850. ** Rogaska Slatina, Rohitsch-Sauerbrun 10000



22851. ** Rogaska Slatina, Rohitsch-Sauerbrun T3500



22852. 1907 Rogaska Slatina, Rohitsch-Sa T2/3 8000



22853. 1917 Sevnica, Lichtenwald; panoramacard T 28000



22854. 1912 Sezana, Sezana; Tabra / Tabor T2 8500



22855. 1917 Skocjan, San Canziano, St. Ka T2/33200



22856. 1905 Skocjan pri Divaci, St. Canzia T2/3 5000



22857. * 1899 (Vorläufer!) Smarje, Smarje-Sa T2/35000



22858. * 1899 (Vorläufer) Smarje-Sap, Sankt M T2/38500



22859. 1917 Sveti Jost nad Kranjem, S. Sv. T2/38500



22860. 1899 (Vorläufer) Sveti Petar na Kra T2/3 8500



22861. 1901 Terme Dobrna, Bad Neuhaus be T34200



22862. 1899 (Vorläufer) Unek, Maunitz; Pozd T38500



22863. 1915 Vrsic, Dom, Prisojnik / mountain T2 8500

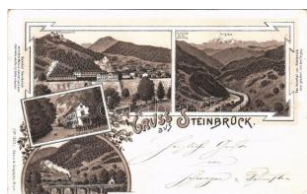

22864. * (Vorläufer) Zidani Most, Klausenstei T2/3 8500

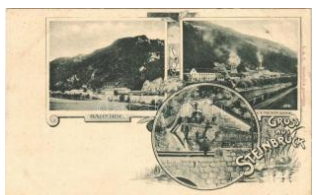

22865. ** Zidani Most, Steinbrück; Bahnhof, Ce T28500



22866. 1905 Zidani Most, Steinbrück; Schlo T2/38500



22867. * 1905 Khartoum, Silluk dulling, Soud T2/3 3000



22868. ** Khartoum, Market, dancing girls, S T2/3 3000



22869. * Port Sudan, Lorenzato Brothers gene T1/23000



22870. 1903 Constantinople, Istanbul; Mosq T2/33000



22871. * 1936 Constantinople, Istanbul, Stambo T21800



22872. 1935 Constantinople, Istanbul; Galat T2/33000

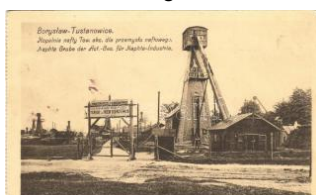

22873. 1913 Boryslav-Tustanovychi, Boryslaw T23000



22874. * 1917 Chernivtsi, Czernowitz, Cernaut T2/32000



22875. 1900 Chernivtsi, Czernowitz, Cernaut T2 2200



22876. 1918 Chernivtsi, Czernowitz, Cernaut T2 1800



22877. 1909 Chernivtsi, Czernowitz, Cernau T2 2400



22878. 1900 Chernivtsi, Czernowitz, Cernaut T2 8000



22879. 1899 (Vorläufer) Chernivtsi, Czernow T2 3000



22880. Ivano-Frankivsk, Stanislawów, Stan T2/3 1800



22881. 1916 Ivano-Frankivsk, Stanislawów, S T2 2000



22882. 1912 Kharkiv, Kharkov, Chá T2/33000



22883. 1913 Kiev, Kiew, Kyiv; Greetings fro T2/34000



22884. Kolomyia, Kolomyja, Kolomyya, Kol T2/3 3000



22885. 1912 Kopychyntsi, Kopyczyntce; Palac T22400



22886. 1916 Kovel, Kowel; Bahnhof. Verl T2/3 6000



22887. 1916 Kozelets, Kozeletz (Tschernigow, Ch T27500



22888. Lavochne, Lawoczne kolo Skolego; ra T4 3000



22889. 1901 Lviv, Lwów, Lemberg; Ulica Ka T2/32000



22890. 1916 Lviv, Lwów, Lemberg; Ul. Karola Ludw T2600



22891. 1916 Lviv, Lwów, Lemberg; Plac Maryacki, T1 2200



22892. 1910 Nepolokivtsi, Nepolokoutz, Nepo T24000



22893. 1912 Oprets, Oporzec kolo Skolego T2/33000



22894. 1916 Oreanda, Orianda (Crimea); Art Nou T27500



22895. 1916 Ruzhyn, Ruzhyn; Első világháborús k T17000

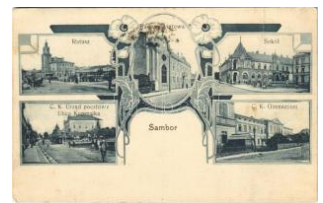

22896. Sambir, Szambir, Sambor; Ratusz, So T33000



22897. 1916 Sambir, Szambir, Sambor; main s T2/3 2000



22898. 1916 Serhiivka, Serheevka, Serhijiwka, S T1/25500



22899. 1916 Serhiivka, Serheevka, Serhijiwka, S T1/25500



22900. 1916 Serhiivka, Serheevka, Serhijiwka, S T1/25500



22901. 1900 Sevastopol, Sebastopol; Bou T2/320000



22902. 1916 Shchyrets, Szczrzec; Pomnik Poleg T2/34000



22903. 1916 Sokal, Towazystwo zaliczkow T2/3 2400



22904. 1916 Stary Sambir, Stary Sambor; Rynek T2/3 1800



22905. 1918 Tartakiv, Tarakow; Roman Ca T2/3 1600



22906. 1923 Tarutyn, Tarutino; Die Beresin T314000



22907. 1916 Ternopil, Tarnopol; Rynek / market, s T3 12000



22908. 1916 Vizet! Gondolj az állattal. Magyar ÁI T2/3 2000

Várjuk beadásait - dolgozzunk együtt a sikerért!

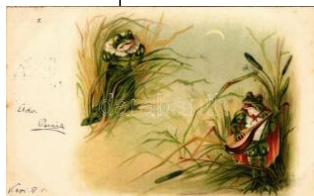

22909. 📧 1901 Béka szerenád / Frog serena T2/32800



22910. 📧 1912 Romford, a utó sofőrrel / vintag T2/32200



22911. 📧 1911 Wien, Internationale Postwertzei T2 4000



22912. ** A Magyar kir. Posta bélyegei / set T1/23000



22913. * 1938 Siófok, IV. Nemzetközi Sporthét, T2 3000



22914. ** United Kingdom. Set of British stamp T22200



22915. * 1913 Cefiticados Ascuncion / Stamp T2/32800



22916. ** Miss Heliott Das lebende Kunstwerk T1 4000



22917. ** Muki bohóc cirkuszos / Hungarian T2/33000



22918. 📧 1908 4 Wunder-A krobaten-Elefanten d T25000



22919. ** M. Karpini Combination Luft Akt / L T2/32000



22920. ** Magyar cserkész művészlap / Hun T1/2 5500



22921. ** 1933 Budapest-Gödöllő, Komanda T1/27500



22922. 📧 1939 Gödöllő, I. Páx-Ting leánycsere T2 9500



22923. ** 10 db RÉGI használatlan Cserkész Le 10000



22924. ** Légy résen! A Magyar Cserkész Szó T2 5500



22925. ** Jó munkát!; Kia dja a Magyar Cserké T15500



22926. * ...Én is veletek vagyok! Dreher Maul T2/3 9500

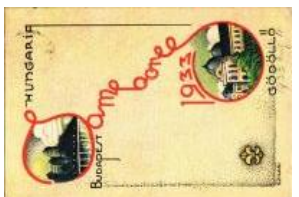

22927. 📧 1933 Budapest-Gödöllő, Cserkész Jam T28000



22928. ** 1935 I. Lengyel Nemzeti Jambore T2/3 4000



22929. 📧 1935 A magyar cserkészslány. Magy T2/3 3000



22930. ** Budapesti 25. Szent Imre öreg cse T2/3 6000



22931. ** Jó Munkát! Budapesti 25. Szent Im T2/36000



22932. 📧 1930 Légy résen! A Magyar Cserkész T26000



22933. ** 1920-1940 Csillaghegy. cserkészstáb T26500



22934. * A cserkész tízparancsolata. Nagy Á T2/3 6500



22935. ** 1933 Feltámadunk! A kép bal sarkáb T3 6500



22936. 📧 1930 Dr. Kozma. A Magyar Cserkész T2/35500



22937. * 1935 Spala. Igen Boldog Újvet! Ma T2/3 4200



22938. ** Cserkészslány v irágcsokkal. A Mag T25500

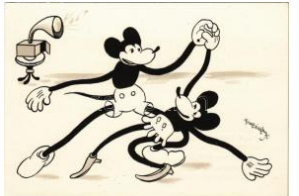

22939. ** Mickey and Minnie Mouse dancing. T1 4000

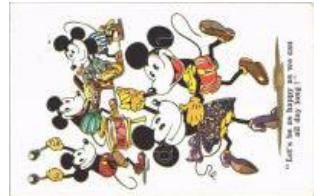

22940. 📧 1931 Let's be as happy as we can all T2 6000



22941. 1931 Mickey egér vacsorázik / Mick T2/3 8000



22942. 1931 Mickey egér / Mickey Mouse. T2/3 6000

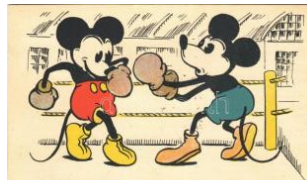

22943. 1931 Mickey egér boxol / Mickey Mou T28000



22944. ** Ain't I nice? And I'm still single! / M T1/2 5000



22945. ** 5 db-os régi erotikus képeslapsorozat I 8000



22946. ** Az ifjúság forrása. Erotikus optikai illúzió T12000



22947. ** Erotikus hölgy a tlátszó negligzében / T2 7000



22948. ** Erotikus meztelen hölgy széttárt láb T1 7000



22949. * Erotikus meztelen hölgy combbarisnyá T27000



22950. ** Meztelen erotikus terhes nő / Erotic T17000



22951. ** Erotikus meztelen hölgy / Erotic nud T17000



22952. ** Erotikus meztelen hölgy combbarisn T17000



22953. ** Erotikus meztelen hölgy kendővel / E T17000



22954. ** Három erotikus meztelen hölgy / Th T1 7000



22955. ** Moulin Rouge - Grand Chahut / G T2/3 5500



22956. ** Bathing lady. Gently erotic art postcard T2 4000



22957. ** La pudeur n'a qu'un joli geste! / Fren T23000



22958. ** Pozdrav iz Bosne / Zigeunerkleebila T2/33000



22959. ** Afrique Occidentale, Enfants de Fétic T13000



22960. ** Nobosodrou, Femme Mangbetou. P T2/33000



22961. ** Afrique Occidentale, Exubérance om T13000



22962. ** Tányérajukú néger / African folklore T2/32000



22963. ** Tányérajukú néger / French Negres T1/22000



22964. ** Tányérajukú néger / French Negres T2/32000



22965. ** Tányérajukú néger / La Croisiere Noir T12000

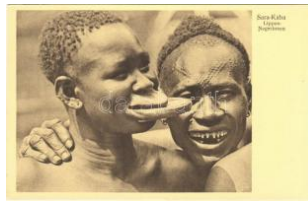

22966. ** Tányérajukú néger / Sara Kaba. Né T12000



22967. ** Tányérajukú néger / African folklore T12000



22968. ** Tányérajukú néger / French Negres T12000



22969. ** Pozdrav iz Bosne / Bosnische Zige T2/3 3000



22970. ** Ceylon, Sri Lanka; Devil dancers, T2/3 2600



22971. ** Ceylon, Sri Lanka; Plumbago (graph T22600



22972. ** Felsőmagyarországi (felvidéki) népví T1 4000

Várjuk beadásait - dolgozzunk együtt a sikerért!



22973. ** Nagyszebeni szász leányok / Sach T12800



22974. ** Torockói leány / Magyarisches Mä T1/22800



22975. ** Erdélyi szász népviselet / Volkstrach T12400



22976. ** Magyar székely leány / Székler Mä T1/22000



22977. * Magyar Királyi Folyamórség teherszáll T2 5000



22978. * "BADACSONY" (ex SMS Balaton) old T2/38000



22979. * "KÖRÖS" a Magyar Királyi Folyamór T2/37000



22980. * "BADACSONY" (ex SMS Balaton) olda T3 9000



22981. * 1919 "MAGDA" a Dunaflojtilla, majd k T3 9000



22982. * Budapest III. Óbuda, Magyar Királyi T2/3 9000



22983. * 1925 Baja, Magyar Királyi Folyamórség T3 9000



22984. * 1923 Magyar Királyi Folyamórség "K" T1/2 9000



22985. * Budapest, Magyar Királyi Folyamórs T2/3 9000



22986. * 1925 Baja, Magyar Királyi Folyamórség T3 9000



22987. * 1926 "BADACSONY" (ex SMS Balaton) T2 8000



22988. ☒ 1918 Osztrák-magyar haditengerész T2/36000



22989. ☒ 1912 K.u.K. Kriegsmarine, Einsteztent T2 8000



22990. * 1926 Budapest III. Óbuda, cs. és kir. T3/4 5000



22991. ** Gewehr heraus! K.u.K. Kriegsmarin T112000



22992. ** Aus dem Matrosenleben: Am Lohn T1 12000



22993. ** Pola, Pola; SMS Huszár az Osztrák T2/36500



22994. ** SMS Wildfang a z Osztrák-Magyar Ha T16500



22995. ** K.u.K. Kriegsmarine SM Unterseeboot T2/36500



22996. ☒ 1911 Stapellauf SMS Viribus Unitis. T2/3 6500



22997. ** SMS Erzherzog Friedrich pre-drea T1/2 3000



22998. ** Pola, Pola; K.u.K. Marine Maschinen T13000



22999. ☒ 1904 Pozsony, Pressburg, Bratislav T2/3 5000



23000. * ~1920 Magyar Királyi Folyamórség T2/33000



23001. * 1926 Budapest III. Óbuda, cs. és kir. T3 5000



23002. * Budapest III. Óbuda, Magyar Királyi Folyamórség T3 9000



23003. * 1923 Dunaföldvár, Magyar Királyi Folyamórség T3 9000



23004. * Magyar Királyi Folyamórség "CSOBÁ" T2/3 5000



23005. * 1928 Magyar Királyi Folyamórség "CS T3000



23006. * ~1930 Magyar Királyi Folyamórség " T2/3 5500



23007. ☐ 1916 Pola, Pula; SMS Babenberg az T2 5000



23008. ** Deutsches Unterseeboot bei bewegt T1 3000



23009. * 1916 Június 22, Fiume, Rijeka; SMS C T26000



23010. * 1916 Osztrák-magyar haditengerésze T2 3600



23011. * 1915 SMS Szent István az Osztrák-Ma T35000



23012. * 1916 Kotor, Cattaro; SMS Sankt Geo T2/35000



23013. * Kotor, Cattaro; Osztrák-magyar torpe T2/35000



23014. * 1916 Dalmácia, egy hős tengerész tem T24000



23015. ☐ 1915 SMS Viribus Unitis az Osztrák T2/34000



23016. ☐ 1900 Vladivostok, Russian battleship T2/3 5000

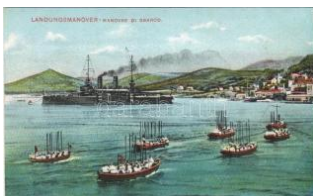

23017. ** K.u.K. Kriegsmarine Landungsmanöv T23000



23018. ☐ 1918 Stapellauf des neuen Kreuzers T2/33000



23019. * SMS Viribus Unitis az Osztrák-Magy T2/35000



23020. * 1925 Baja, Magyar Királyi Folyamórség T38000



23021. * 1923 Magyar Királyi Folyamórség "K T1/2 8000



23022. * "KÖRÖS" a Magyar Királyi Folyamór T2/39500



23023. * "KÖRÖS" a Magyar Királyi Folyamór T3/49000



23024. * Német típusú U-3 1-U-41-es tengera T2/3 8000



23025. ** SMS Kaiser Karl VI az Osztrák-Mag T1 3000



23026. ** 1914-1915 Első világháborús hadite T1 6000



23027. ☐ 1916 SMS Szent István az Osztrák-M T23000



23028. * Magyar Királyi Révfőkapitányság fert T3 10000



23029. * Budapest III. Óbuda, "BADACSONY" T3 8000



23030. * "BADACSONY" (ex SMS Balaton) olda T3 5000



23031. * 1926 Baja, Magyar Királyi Folyamórség T2/3 8000



23032. ** Serie..., denn wir fahren gegen En T2/3 6000



23033. ** Nave silurata / Durch ein Torpedo zum T2200



23034. ☐ 1917 Weihnachten zur See 1915. O T2/3 3000



23035. ** Zur Tat von "U 5" Tegetthoff's Gei T2/3 2600



23036. ** Magyar Királyi Folyamórség matróza T2 9000

Várjuk beadásait - dolgozzunk együtt a sikerért!



23037. ☒ 1916 Lanzieren eines Torpedos. K.u T2/5500



23038. * 1931 Dunaújváros, Dunapentele, Szt T2/3 9000



23039. ** Donauflotte bei Festung Peterwar T2/34000



23040. ** Warendampfer des Österr. Lloyd T2/3 2000



23041. * SMS Viribus Unitis az Osztrák-Magy T2/3 3000



23042. * 1914 Ütközetre induló osztrák-magyar T3 3000



23043. * 1914 A mi flottánk készen háborúra: S T3 3000



23044. * 1916 SMS Viribus Unitis az Osztrák- T2/3 5000



23045. * 1907 A Slavonia k ivándorló hajó a kik T2/32000



23046. * 1940 "DUNA" két csavaros folyam-te T1/24000



23047. ☒ 1908 Abbazia, O patija; Ausfludam T2/3 3000



23048. ** Österreichische r Lloyd D. Albanien / T1 1800



23049. ** Österreichische r Lloyd D. Baron Gau T11800



23050. ** Russian steams hip "I.A. Krylov" of T1/2 3000



23051. ** Az orosz China i Vasúttársaság "M T2/33000



23052. ☒ 1913 Cunard Magyar-Amerikai vonal. T2 3000



23053. ☒ 1905 Albrecht gő züzemű oldalkerekes T32000



23054. ☒ 1913 "Cunard" R MS Franconia & La T2/37000



23055. ☒ 1900 Dubrovnik, Ragusa; An Bord d T2/32000



23056. * SS Espero gőzha jó / steamship (fl) T2/32000



23057. ☒ 1903 Fiume, Rijeka; SS Maria Valerie T2 2000



23058. * Österr. Lloyd Trieste "THALIA" s: Har T1/2 2000



23059. * 1934 Josef Mayr "Nikodemus". Jubi T1/2 2000



23060. * 1912 Abbazia, Op atija; Füzesséry dr T2/3 4000



23061. ** Frédéric Joliot-Curie, francia Nobel-d T2 2000



23062. ** Vőlegény, Nős, Elvált / Fiance, Ma T2/33000



23063. ** Gruss aus der v erkehrten Welt / G T2/3 2000



23064. ** Kultúra 1919. R ománok: a civilizáció T26000



23065. ** Marosvásárhely, Targu Mures; irrede T24000



23066. * Boldog Új Évet!! K iadja a Turul Szöve T2/33000



23067. ☒ Boldog Magyar K arácsony!! Erdély vis T23000



23068. ☒ 1938 Szébb Jövő t adjon Isten! Trian T2/3 3000

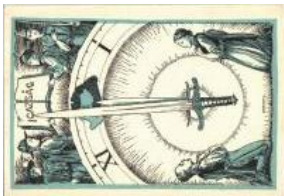

23069. ** Igazság. Irredenta propaganda lap T2/3500



23070. ** Igazságot Rákóczi népének! Onre T1/2 3600



23071. * Ezer év hősiességével a második ezred T43000



23072. * Ne bánts a magyart! Kijadja a "Szózat" T2 3000



23073. ** Voulez-vous quatre Alsaces? Ország T1 3000



23074. ** Ha a trianoni békét a győzőkre szabta T23000



23075. * SOS! Kijadja Magyarország Területét E T2 4000



23076. ** Ezért vettük a nyugati kultúráját? Ors T23000



23077. ** Rab földben nem tudunk nyugodni T1/2 3000



23078. ** 1914 óta 10000-nál több magyart megölték T2/3 3000



23079. ☒ 1938 November 1. Kassa hazatért! T2/34000



23080. * Gyere velünk testvér, visszazerezzük T23000



23081. ☒ 1922 Az nem lehet, hogy annyi szív h T24000



23082. ☒ 1941 Dél és Nagy Magyarország. Kiad T23000



23083. ** Boldog Karácsony! Kijadja a Turul S T2 7500



23084. ** Örködünk! Turáni Vadászok / Hun T2/3 5000



23085. ☒ 1935 Nem, Nem, Soha! Pillanatig világ T2 5000



23086. ** Népeinkkel fizetni számláitokat? So T1 4000



23087. ☒ 1933 Hungária, Trianon 1920 sír. örök T33000



23088. * A mi kultúra terjesztőink. Magyarország T2 3000



23089. ** Az ezeréves egységes Magyarország T29500



23090. ** Miénk a jövő! Rovásírásos irredenta T3 6500



23091. ** Giustizia per l'Ungheria! - Rémüldő T2/34200

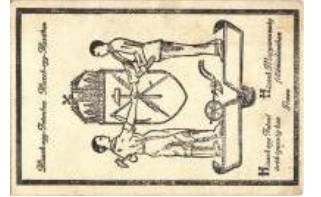

23092. * Hiszek egy Istenben és Hiszek egy Hazában T3200



23093. ** A cseh-román-szlovén imperializmus T2/34200

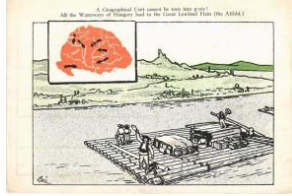

23094. ** Földrajzi egységget nem lehet szét T2/3 4200



23095. ** Az analfabéták számaránya a hód T2/3 4200



23096. ** 1941 Boldog Magyar Újévet Kíván T1/26500



23097. ** Hongire - Imperialista favágók / Im T2/34200



23098. ** La France - A Francia Mama kedve T2/3 4200



23099. ** La France - Ezzel a büszkélkedjétek T2/3 4200



23100. ** Magyarország nagy volt, nagy is lesz T2/3 3200

Várjuk beadásait - dolgozzunk együtt a sikerért!



23101. ** Budapest V. S zabadság tér, Trianon s 7000



23102. ** Ugye féltek, hogy y eltépem láncomat? T2/33000



23103. ** Magyarország v olt a gát a nyugati re T1 4000



23104. * Nem hagytlak Nyugat-Magyarország! T2/33000

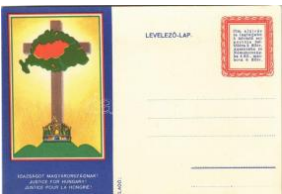

23105. ** Igazságot Magyarországnak! hátoldá T13000



23106. ** Mindent a hazáért! Csatlakozz! Turá T35000



23107. * Hiszek egy Istenben... Rokkant Ottho T3/45000

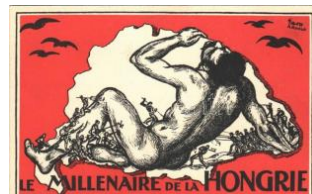

23108. ** Le Millenaire de la Hongrie. 896 óta T1 8000



23109. ** Mama Europa / Román kiadású an T2/35000



23110. 1891 (Vorläufer) Jewish watchmake T2 22000



23111. ** Boldog Újévet! / Jewish New Year g T1 6500



23112. * Jewish Art Nouveau au postcard. Judaica T25500



23113. ** Rabbi Löw szobra Prágában. A "M T2/3 5500



23114. * Rabbi Jehuda ben Bezalel Löw / Jud T2/3 6500



23115. * Thessaloniki, Salonique; Musée Arch T2/3 5000

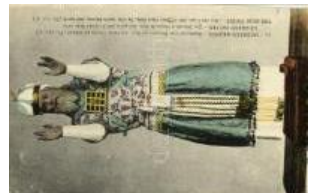

23116. ** The High Priest - May the 1st out of T1 5500



23117. ** Rome, Roma; Interno del Tempio i T2 15000



23118. 1891 (Vorläufer) Jewish watchmake T2 22000



23119. * Salonique, Groupes de portefeuils Israe T3 9500



23120. ** Jewish music sheet. Judaica art pos T16500



23121. 1939 Minden népnek sorsa pusztulás T312000



23122. ** Boldog újévet! Héber nyelvű újévi ü T2/33000



23123. ** Kárpátaljai zsidó koldusok / Podka T2/35500



23124. ** May you be inscribed in the Book T1/2 4000



23125. * Boldog új évet! Héber nyelvű újévi üd T2/33000



23126. ** A Happy New Year / Boldog új éve T1/24000



23127. ** A Happy New Year / Boldog új éve T1/24000



23128. ** Héber zsidó újévi üdvözlőlap Móze T2/35000



23129. 1906 Nur zespringen / Zsidó férfi. Jud T2 6500



23130. * 1917 Salonique, Coutumes / Jewish me T29500



23131. * Héber zsidó újévi üdvözlőlap / Jewish T1/25500



23132. ** Tbilisi, Tiflis; Jewish family on a w T3/4 5500



23133. ** Hasósanna. Héber népdal kottás lap T18000



23134. ** Új zsoltárosok. A Magyar Zsidó Irod T2 6500



23135. ** Brunnen bei Jaffa. Aus dem Buch T2/3 6500



23136. ** Gässchen in Beirut. Aus dem Buche T1 6500



23137. * 1918 Salonique, P ortefaix / Jewish po T2/3 5000



23138. ** Kárpátaljai zsidó gyerekek tanulás T2/3 5500



23139. ☒ Héber zsidó újév üdvözlőlap. Zsidó T2/3 6500



23140. ** Sátoros ünnep. A Magyar Zsidó Ir T2/3 6500



23141. ** Lieder des Ghetto. Verlag von S. Ca T17000



23142. ** Boldog újévet! A z újév kezdődjön áld T1 6000



23143. ** Zsidó muzsikások vadászatkor. Juda T13600



23144. ☒ ~1900 Üdvözlét M áramarosból! Gye T2/3 14000



23145. ** Kárpátaljai zsidó / Podkarpatska Ru T1 5000



23146. ** Kárpátaljai már amarosi zsidók / P T2/3 5000



23147. * Le vieux rabbin / Idős zsidó rabbi / Old T2 3000



23148. * Zsidó férfiak, Juda ica üdvözlőlap / Jew T3 4000



23149. ☒ 1907 Dr. Herzl Ti vadar, a cionizmus m T28000



23150. ☒ Kárpátaljai zsidók / Podkarpatska Ru T2/3 5000



23151. ☒ 1902 Feiny towar . Schiller SMP Kr. T2/3 8000



23152. ** Glückliches Neujahr! Ser. "Jüd. Neuj. T14800



23153. ** Talmudstudium / Jewish men study T2 3000



23154. ☒ 1903 Gebet bei V ollmond. S. M. P. Kr. T36000



23155. ** Héber nyelvű újévi üdvözlét. Judaik T1 4000



23156. ** 1941 Az 1848-49-es szabadságharc T1 3000



23157. ** 1941 Lavochné, Lavoczne; az 1848 T1 3000



23158. ** 1941 Budapest I. Az 1848-49-es szá T13000



23159. ** 1941 Budapest XIV. Az 1848-49-es T1 3000



23160. ** 1941 Budapest, Az 1848-49-es szab T13000



23161. * 1917 Der Innere Feind. Feindlicher Fla T2 1600



23162. * 1917 Fünf-Uhr-Te e. Na, Wie der Heu T2/3 1600



23163. * 1917 Mir, vom Jagd-Kommando! / W T2/3 1600



23164. * Der Kompanieras eur / WWI Austro-Hu T21600

A nagyaukcio online része 18:00 órakor zárul!

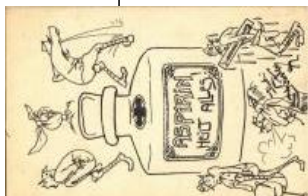

23165. * 1918 Aspirin hei It alles! / WWI Austro T21600



23166. * 1917 Die verboten e Frucht oder G'sc T2/3 1600



23167. * 1917 Demobilisier ung. Es reden und t T2 1600



23168. * 1917 Im Felde nu r ist der Mann noch w T21600



23169. * 1906 Részlet Bem -Petöfi körképéből (T2/3 2400



23170. * Liberec, Reichenb erg; K.K. Infanterie T2/33000



23171. ** Isonzo-Arme e 1 915 feliratú jelvény T2/33000



23172. ** Tábori telefon / Feld Telefon / WWI A T23200



23173. ** Előőrs / Vorpos ten / WWI Austro-Hu T33200



23174. * Az ellenség meg őzelítése / WWI Aus T4 3200



23175. * 1914 Katonák cs őnakokban / WWI Au T33200



23176. * 1917 Hídverés a Száván / Brückens T2/33200



23177. ** Utászok / WWI Austro-Hungarian T2/3 3200



23178. ** Pionírok hidépít ésnél / Pioniere be T2/3 3200



23179. ** Württ-Kriegsaus stellung Stuttgart 1 T2/34200



23180. ** Katonáink átkel ése a rögtönzött hí T2/3 3200



23181. * Kis hegyi ágyú / Kleine Gebirgskanon T33200



23182. * Gépfegyverosztá ly / WWI Austro-Hung T33200



23183. * Ulánusok rohamra készen / Ulaner zu T2/33200



23184. * 1914 Rajvonai / S chwarmlinie / WWI A T33200



23185. * Osztrák-magyar k atonai cipész műhe T2/33200

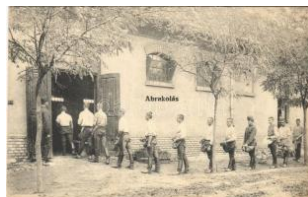

23186. * 1909 Abrakolás. Ellinger Ede kiadása T4 3200



23187. * Gépfegyverosztá ly öszvérekkel / Ma T2/32000



23188. * 1914 Részlet a ve zérkárból / Detail vom T2300



23189. * Tüzérség elvonulá sa / Abmarsch der T2/3 3200



23190. ** Tüzérségünk m unkában / Artillerie T2/3 3200



23191. ** Pihenő honvéde k. Kép a "Tizenhet T2/3 3200



23192. * 1914 Az étkezés / Die Menage / WWI T3 3200



23193. ** Tüzérség / Feld artillerie / WWI Aus T2/33200



23194. ** Tábori ágyú / W WI Austro-Hungary T2/3 3200



23195. ** Hütet euch! / W WI German military a T24200



23196. * 1914 Osztrák-ma gyar előőrs katoná T2/3 1800



23197. ** Osztrák-magyar r katonai táviró és te T2 1600



23198. 1909 Budapest, 3 8-as önkéntesek cso T21600



23199. Bosnischer Krieg er / Bosnyák katona T21600



23200. 1897 (Vorläufer) Köszöntés Tata-Tóv T3 5000



23201. 1931 M. Kir. 1. H onvéd Gyalogezred T2 3000



23202. ** Östlicher Kriegsschauplatz 4. Buko T2/34000



23203. * M. kir. 1. honvéd tábori ágyúes ezred p T2 6000



23204. ** Östl. Kriegsschauplatz 3. Galizien T2/3 4000



23205. ** 1939 A westerp lattei csata a német T1 2000



23206. * 1942 Lengyel fog lyok a budai táborba T2 5000



23207. * 1953 Budapest ba jnokság, katonai lóug T23000



23208. ** Paris, Hotel des Invalides Musée de T1 1600



23209. ** Kaunas, Von de n Russen zum Abtra T1 1600



23210. 1917 Cs. és kir. v asúti és távirati ezred tá T2 2800



23211. ** Cs. és kir. vasú ti és távirati ezred tá T1 3800



23212. ** Kaiserin und Kö nigin Zita (als Erzherz T1 2000



23213. ** A marnei csata vonala. A Pesti Hír T2/3 1800



23214. 1916 Kriegsfilme r aus den Vogesen, T2 2000



23215. ** Im Westen, Min erwerfer-Stand nach T21800



23216. ** Soldats serbes préparant pour No T2/3 3000



23217. * 1914-1915 A király és a haza védelmé T23000



23218. ** Külügy-Hadügy egyetlen magyar k T2/33000



23219. * Első világháborús német katonák kép T2 3800



23220. * Vatra Dornei, Dor navára, Bad Dorn T1/2 7000



23221. * 1917 Friedens An gebot wollt's? Oder w T21600



23222. * 1917 Anbau- und Ernteurlaub / WW T2/3 1600



23223. * 1917 Frontdienst Unwürdig! / WW A T2/31600



23224. * 1917 Vornehme E inquartierung / WW T2/31600



23225. * 1917 Diogenes als Deutschmeister. T2/3 1600



23226. * 1917 Graben Insp ektion: Himmelfix, T2/3 1600



23227. * 1917 Kaiserin u. K ö nigin Zita Soldate T2/3 1600



23228. 1899 (Vorläufer) Gruss von den Grü T3/44000

Várjuk beadásait - dolgozzunk együtt a sikerért!



23229. ** Österreichisch-Ungarischer Panzer T1 3000



23230. ** 1941 Budapest I. Az 1848-49-es szá T13000



23231. ** 1941 Budapest I. Az 1848-49-es szá T13000



23232. ** 1941 Budapest I. Az 1848-49-es szá T3000



23233. ** 1941 Budapest I. Az 1848-49-es szá T13000



23234. ** Elesteket temetése. Hofmann cs. és T1 3000



23235. ** Tábori posta az arcvonal mögött. Ho T13000



23236. ** Géppuska repülő k támadása ellen T2/33000



23237. ** Istentisztelet a t áborban. Cs. és kir. T1 3000



23238. ** 1941 Lavochne , Lavoczne; az 1848 T1 3000



23239. ** 1941 Lavochne , Lavoczne; az 1848 T1 3000



23240. ** 1941 Budapest I. Az 1848-49-es szá T13000



23241. ** A baka csinosítja magát. 66/II. zász T2 2000



23242. ** 1942 Oroszország. Vitéz Garamvölgy T2/33600



23243. * 1918 Karriere Im Gesicherten Halt / W T21600



23244. * 1940 Augusztus 3 0, 6/46. sz. LGV. if. Ö T3000



23245. * 10 darabos ké peslap sorozat: Első v 22000



23246. ** Emlékcéltábla, melyre az 1909. aug T2 3200



23247. * Für unsere Kriegs gefangenen. Gede T2/34200



23248. ** K. K. Landessc hützenregiment Tr T2/3 4200



23249. ** 1901 Budapest, R aport. Osztrák-ma T2/33200

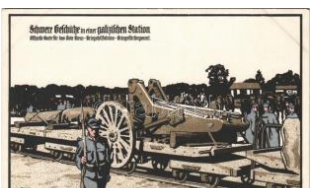

23250. ** Schwere Gesch ütte in einer galizisc T2 4200



23251. ** 1942 Kellemes K arácsonyi ünnepek T2/33000



23252. ** SS / Német nác i lovas katona ugra T1/24000



23253. ** Az 1911. évi sá ros- és zemplén meg T16000



23254. ** Az eredeti Purg o hatása a Japán-O T2/3000



23255. * 1901 Pécs-D. Mih oljácsi (Alsómihojác T2 5000



23256. ** 1917 Kriegspaten schaft (dombornyom T2 2000



23257. ** 1917 Ein donnern des Hoch! Feldpos T2/32000



23258. ** 1915 Feldpostkar te / Első világhábo T2/3 2000



23259. ** Bei Gorlize: Atti lleriefuer. Feldpostk T32000

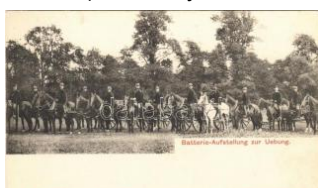

23260. ** Batterie Aufstel lung zur Uebung. Nr T2 2000



23261. ** Im Lorbeer des Weltkrieges / WWI G T2000



23262. * Soldaten-Gruss / Osztrák-magyar tűz T22000



23263. ☒ 1905 Gruss aus dem Steinfelder-Lag T2/32000



23264. * 1917 Vatra Dornei, Dornavatra, Bad T2/326000



23265. ☒ 1918 Die Flotten Geister auf Urlaub T2/3 2000



23266. ** Kameraden / W WII German Wehrm T2/3200



23267. ☒ 1917 A 4. hadser eg húsvéti üdvözle T2/3 6000



23268. * 1916 Neuhaus, Magyar katona kardda T2 3200



23269. * 1918 Budapest IV. Ujpest, magyar ka T1/22000



23270. ** "Mariska" az osztrák-magyar Skod T1/28000



23271. * 1917 Budapest X III. Szent Margitszi T1/2 3800



23272. ** Osztrák-magyar Skoda 30,5 cm-es T1 8000



23273. * 1918 Osztrák-magyar mozsárgyú t T2/3 8000



23274. ** Első világháborús osztrák-magyar k T2 6000



23275. ** Einig und stark / Központi hatalma T2/32000



23276. ** L'ultima cannonata ora ho sparato T2/3 2000



23277. ** Osztrák-magyar önkéntes katonák T2/34000



23278. ** "Mariska" az osztrák-magyar Skod T1/28000



23279. ** Egy gépfegyver javítása. Az "Erdé T2/3 3000



23280. * 1915 Első világháborús osztrák-mag T2/3 3000



23281. ** Első világháborús osztrák-magyar k T1 4000



23282. ☒ 1918 Első világháborús osztrák-mag T2/3 3000



23283. * 1917 Cs. és kir. 50. gyalog ezred. Véd T33000



23284. * Első világháborús osztrák-magyar ka T2/33000



23285. ☒ 1917 Útrakészen bombavetésre Ola T2/33000



23286. ** Serie..., denn wir fahren gegen Eng T2/34000



23287. * 1917 Melnytsia, Melnytsya; K T2 6000



23288. ☒ 1934 Üdvözlét a Krampusztól! Repülő T24000



23289. ☒ 1936 Pozdrav od Krampusa / Krampus T26000



23290. ** Italoző Krampusz / Krampusz drinkin T1 6000



23291. ☒ 1912 Guten Morgen, mein Liebchen T2/3 3000



23292. ☒ 1934 Kutya iskola / Dog school. T.S. T2/3 3000

A nagyaukción online része 18:00 órakor zárul!



23293. ☒ Der erste österreichische Lenkball T2/3 5000



23294. ** LZ 129 über der Werft, Luftschiff Zeppelin T2 3000



23295. ** Nur nicht ängstlich mein Sohn / Mac T33000



23296. ☒ Anschauungsterricht / Macska isk T2/33000



23297. ☒ 1934 Macska iskola / Cat school. ELA T23000



23298. ☒ 1934 Turnen, Stationübungen / Macsk T2/3 3000



23299. ☒ 1920 Cat school. T.S.N. Serie 1423. s T33000



23300. ☒ 1912 Tánoló macskák / Wenn die H T2/33000



23301. ** Jugendstil Post-Karte / Art Nouvea T2/36000



23302. ** Jugendstil Post-Karte / Art Nouvea T2/36000



23303. ☒ 1893 (Vorläufer!) "Sebesen megy a T416000



23304. ** Bortnyik Sándor: Rajz. Krausz J. T2/3 14000



23305. * 1899 (Vorläufer) Stockholm. Kanitz C T1/25000



23306. ** Tango. B.K.W.I. 843-1. s: Mela K T2/311000



23307. ** 1908 Wien, Kaiser-Jubiläum Huldigung T138000



23308. ☒ Boldog Újévet! Rigler József Ede ki T2/3 3000



23309. ☒ Boldog Újévet! Rigler József Ede ki T23000



23310. ☒ Boldog Újévet! Rigler József Ede ki T23000



23311. ☒ Balaton. Egy jó kis lány viselt dolgai. T24000



23312. ** Kellemes karácsonyt kívánok! Rigle T2 3000



23313. ** Húsvéti üdvözlés! Rigler József Ed T2/3 3000

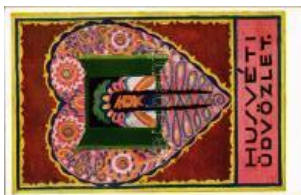

23314. ** Húsvéti üdvözlés! Rigler József Ed T2 3000



23315. ** Szecessziós do mbornyomott hölgye T2 2000



23316. ☒ 1900 La Chasse Aux Coeurs 1046. T2/3 5000



23317. * Szív hölgy. Magyar szecessziós művés T19000



23318. ☒ 1901 Art Nouvea u peacock feather la T2 5000



23319. ☒ Kellemes húsvéti ünnepeket! / Easte T2/32800



23320. * Coeur Dame / Art Nouveau lady. E.S.D T26000



23321. ☒ 1900 La Chasse Aux Coeurs 1048. T2/3 5000



23322. * Coeur Dame / Art Nouveau lady. E.S.D T26000



23323. ☒ 1900 Art Nouvea u. Theo. Stroefer's K T23000



23324. ☒ 1900 Du Loser sc hmetterling. A. Soc T2/33000



23325. * Art Nouveau lady litho. Theo. Stroef T2/3 8000



23326. ** Uitz Béla: Rajz. Krausz J. és Társa k T28500



23327. * Magyar népviselet. Kézelt készült te T2/33000



23328. ** Akad Verb Cellini / Art Nouveau la T2/3 3600



23329. ☒ 1904 Russian lady. Art Nouveau, flo T2/3 5000



23330. ☒ 1900 Alles strebt dem Lichte zu mit T2/3 4000



23331. ** Boldog Újévet! Dombornyomott litho T24000



23332. ☒ 1904 Monte Carlo-i kaszinó, rulett keré T26000



23333. ** Kmetty János: Önarckép. Krausz J. T2/3 8500



23334. ** 1911 Rome, Fêtes Commémoratives T1/25500



23335. ** 1911 Rom, Ernterungsfestlichkeit T2/3 5500



23336. ** 1911 Rome, Exposition Internationale T1/25500

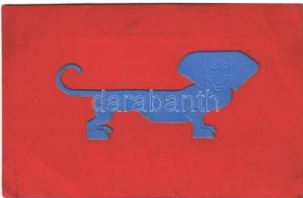

23337. ☒ 1913 Tacsó, dombornyomott / Embo T2/36000



23338. ☒ 1913 Tacsó, dombornyomott / Embo T2/36000



23339. ☒ 1913 Fashion lady with dog. B.K.W. T2/3 8000



23340. ☒ 1913 Fashion lady with dog. B.K.W.I. T3 8000

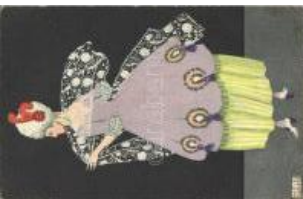

23341. ☒ Fashion lady. B.K.W.I. 384-5. s: Mel T2/3 5000



23342. ** 1911 Rome, Commemorative Festival T1/2 5500



23343. ** 1911 Our Motto: Laugh with us. Jo T2/36500



23344. ☒ 1900 Ezer Korona - Magyar Lucifer B T2 6500



23345. ☒ 1907 Fünfzig Kronen / 50 Korona / Hu T26500



23346. ☒ 1908 Fünf Mal rechtes. Reichskasse T2/36500



23347. * 1936 Olympische Segelwettkämpfe Ki T1 3000



23348. ** A Magyar Sors - bajtársi levelezés I. s 38000



23349. ☒ 1939 Wir danken unserm Führer / NS T2 5000



23350. ** 1919 Fel munkára honfiak, romokban T23000



23351. ** Tanulni, olvasni, harcolni! Karl Marx T1 4000



23352. ☒ 1915 Humorous első világháborús an T2/36000



23353. ** Serbien muss sterben! Österr.-Ung. T2 3000



23354. ☒ 1914 Győzelem. Első világháborús T2/3 8000



23355. * 1938 Ein Volk, Ein Reich, Ein Führer! T2/33000



23356. ** Erinnerung an den Waffenstillstand i T3 6000

Várjuk beadásait - dolgozzunk együtt a sikerért!



23357. ** Der deutsche Rhein. Sie sollen ih T2/36000



23358. ** 1939 Ausstellung g Bamberg. Nordb T2/3 5000



23359. ** 1938 Winterhilfswerk (WHW) des de T3/4 4000



23360. ** Esztergom, Az Országos Magyar G T2 2000



23361. ☒ 1942 Korányi Sarolta a kath. Munkásn T21800



23362. ** Varsányi Pál: Bányászok c. fametszet 3000



23363. ** Első világháború ús gúnyos katonái pr T16000



23364. ** Humoros első v ilágháborús grafikái T1 6000



23365. ** Humoros első v ilágháborús grafika T2/36000



23366. ** Vigyázz hazárral! Ne áldozd fel zava T23000



23367. * 1938 Kassa, Kosi ce; Oslavy 20. Vyroc T23000



23368. * 1938 März 13. Ein Volk, ein Reich, ei T2/3 3000

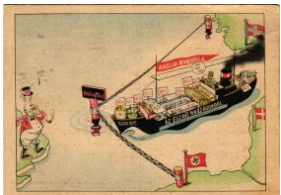

23369. ☒ 1940 Április 9. Anglia behozatala az és T33000



23370. ☒ 1940 Minden viharral szemben. A M T2/318000



23371. ☒ 1897 (Vorläufer!) Nürnberg, Nuremb T2/38500



23372. ** Vaterländische Transport Aktienge T2/33000



23373. ** Indanthren textil festék reklámlap. T2/33000

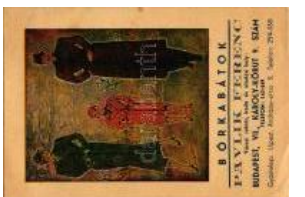

23374. ☒ Pavlik Ferenc Bőr kabátok üzletének T2/33000



23375. * Sokáig él, aki sok kenyéret eszik! Há T2/33000



23376. ☒ Landwirtschaftliche und Gewerbeausstellung T2 8000



23377. ** Globus konzervek német nyelvű re T2/32000



23378. * 1900 Reiner L.-féle Küry-Crème fóra T2/33000



23379. ** Vaterländische Transport Aktiengesellschaft T1 3000



23380. * 1928 Zubek Bertalan és Társa puszka T2/33000



23381. ** Mosonmagyaróvár, Zemplenczy T2/3 2000



23382. ☒ 1899 (Vorläufer!) Huszár toborzó. E T2/3 3400



23383. ☒ 1927 Az Államkin csár és közalapok te T23000



23384. * A vezető páros! Triple Shell olaj és G T212000

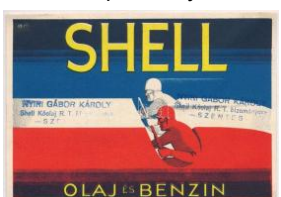

23385. * Shell olaj és Benz in. Shell Kőolaj Rész T212000



23386. ☒ 1931 A gyermek is meg tudja ölteni T2/32800

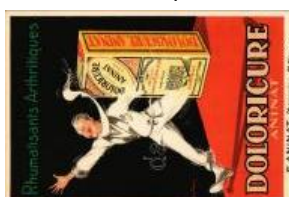

23387. ** Doloricure Anin at Rhumatisants Arth T16000



23388. ** Conserves "Le Soleil" "Malines". Arc T14000



23389. ** Formaggio Parmigiano Reggiano D T1 4000



23390. ** 1240-1940 700 Jahre Apotheke / Ph T13000



23391. ☒ Budapest - Bädere Stadt / Budapest für T2 2400



23392. ** Köhler varrógép marad és lesz mind T2 2800



23393. ** Szekeres Béla, kerékpáros, Magy T2/3 3000



23394. ** Wiener Ballhaus "Tabarin". Annag T1/28000



23395. ☒ 1913 Tentoonstelling de Vrouw 181 T2/3 3200



23396. ☒ 1952 Palics, Palic; Magyar Ünnepi J T2/3 3200



23397. ** Metallum MKW / Kremenczky Já T2/3 5500



23398. * Álljunk meg egy szóra!!! Ismeri a Ma T2/3 8000



23399. ** Palma kacsuk talpvédő sarok reklá T14000



23400. ☒ 1956 Wien, Die Hess' Hotels: Österr T2/3 3200



23401. ** Anton J. Czerny-féle Osan kozmetiku T16000



23402. ** Mack 5 ton truck of The Trexler Lu T2/32800



23403. * 1901 The Continental Bodega Comp T2/3 2000



23404. ** John Hopps & Sons, Mazara del Vall T1 3600



23405. ** Életünket végig Dreher márkák vé T1/2 2000



23406. ☒ 1937 Budapest X. Kőbánya, Grünfe T2/3 2000



23407. ☒ 1931 Schwarzc L ajos cég rekláma. T2/3 2600



23408. ** Sarnen, Unterwald, Couvenir Cacao T1 4200



23409. ** "Theodora" Byzancsaszárnője - Min 5500



23410. ** Mennyei élvezet: Nikotex. Törődjön T1 8000



23411. * 1909 Legjobb kéz ápolószer Dr. Ková T2/34800



23412. ** Utazgassunk hazánk földjén! A Mag T12000



23413. ☒ 1926 Kollarit-Börleméz kacsuk kom T2/3000



23414. ** Hoffher-Schranz Clayton-Shuttlewo T1 3600



23415. ** Tungstram Opal villanykörte reklám k T13000



23416. ** 1925 Budapesti Nemzetközi Vásár T2/3 7000



23417. ☒ Transcontinent U tázási és Idegenfo T2/3 8000



23418. ** 1911 Roma, Esposizione Internazionale T15000



23419. * A Rádió-amatőr Gyógyító Rádiotechnique T23600



23420. ** Tungstram Radio reklám / Hungarian T12600

Várjuk beadásait - dolgozzunk együtt a sikerért!



23421. ** 1906 Cie Gle Tr ansatlantique (Com T2/3000



23422. ** Kola-Lecithin an die Expedition der T2/34000



23423. ** Mein Benz!! / German Mercedes B T2/34000



23424. ** 1946 Budapest , Az első magyar d T2/3000



23425. * 1913 Deutsche Flugzeuge. Für Flugpo T27000



23426. 1926 Bad Kissingen, Deutsches Flug T2/30000



23427. ** Szczecin, Stettin; Robl's letzte Aufna T18000



23428. ** Bleriot repülőgépe és Budapest fölött / 2000



23429. ** Első Magyar Ré szvény-Serfözde, P T2/31600



23430. ** Hagemmacher Kőbányai és Budafo T31600



23431. * Molnár alva játszik és mégis ugró T2/35000



23432. * 1908 Budapest, V II K.K. kerékpáros ve T25000



23433. ** Kerékpáros versenyző feldíszített T2/35000



23434. ** Jakobi (Jacobi) Arnold, az MLSZ (M T2/30000



23435. ** 1926 Sporttörténeti kiállítás, Nemze T13800



23436. ** Fussball Wettspiel - Dekorative Vo T2/39000



23437. * Kerékpárverseny / Bicycle race. Au T1/210000



23438. 1905 12. Bayer. Turnfest in Kempton T2/35000



23439. 1915 2 db eredeti fotófelvétel Jesze Káro 5000



23440. ** 1938 Budapest , Amateurverseny gy T12400

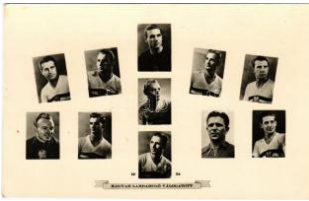

23441. ** 1954 Magyar Labdarúgó Válogatott (T12200



23442. * 1929 Zakopane, Zawody narciarskie T2/33000



23443. ** Téli sport, szánkózók / winter sport, T13000



23444. * Téli sport, indulás az ötszemélyes irán T33000



23445. 1911 Tailing Party / Winter sport, hors T33000



23446. * BTB - Kispesti-Budapest 2:0 Kispes T2/312000



23447. ** 1902 Budapest , Ferencváros To T1/210000



23448. ** Téli sport művészlánc, sielő baleset / T13000



23449. 1935 Budapest V I. Főiskolai Világba T2/36500



23450. * Újházi Ede magyar színész, jellemkom T11800



23451. Lilian Harvey és férje Willy Fritsch s T2/33000



23452. ** P. Lukács Julianna. Magyar Művészet T11800



23453. * Blaha Lujza és Sárika. Magyar Műv T2/3 1800



23454. ** Z. Bárdy Gabi. Magyar Művészet Si T1 1800



23455. * 1940 Deutsch-Os tafrika "Peters-Land" T1 6000

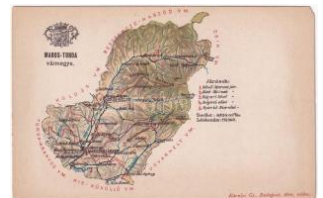

23456. ** Maros-Torda vármegye térképe. Kia T3 3000



23457. ** Modrus-Fiume vármegye térképe. T2/3 3000



23458. ** Kolozs vármegye e térképe. Kiadja Ká T3 3000



23459. ** Szolnok-Dobok a vármegye térképe T2/3 3000



23460. ** Varasd vármegye térképe / Zupan T2/3 3000



23461. ** Torontál vármegye térképe. Károlyi T3 3000



23462. ** Lika-Korbava vármegye térképe. Kia T3 3000



23463. ** Trencsén vármegye térképe. Kiadja K T3 3000



23464. ** Csongrád vármegye térképe. Kiad T3/4 6500



23465. ** Sopron vármegye térképe. Kiadja T3/4 6500



23466. ** Veszprém vármegye térképe. Kia T2/3 10000



23467. ** Ung vármegye térképe. Kiadja K T2/3 12000



23468. ** Tolna vármegye térképe. Károlyi G T2/3 10000

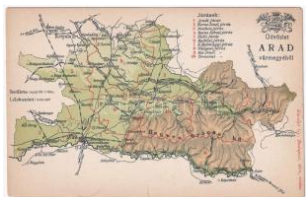

23469. ** Arad vármegye térképe. Kiadja Káro T3 8500



23470. ** Szabolcs vármegye térképe. Káro T3/4 10000



23471. ** Nagy-Küküllő vármegye térképe. T2/3 12000



23472. ** Sáros vármegye e térképe. Kiadja T2/3 10000

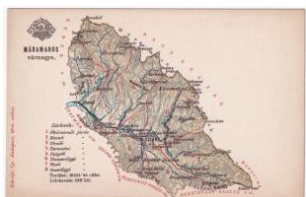

23473. ** Máramaros vármegye térképe. Kia T1 12000



23474. ** Háromszék vármegye térképe. K T2/3 10000



23475. ** Jász-Nagykun-Szolnok vármegye T2/3 12000



23476. ** Győr vármegye térképe. Kiadja K T2/3 10000



23477. ** Csanád vármegye térképe. Kiadja K T1 2000



23478. ** Esztergom vármegye térképe. Kiadja T1 10000



23479. ** Békés vármegye e térképe. Kiadja T2/3 10000



23480. ** Beszterce-Naszód vármegye térképe T2/3 10000



23481. ☒ 1898 (Vorläufer) A régi magyar vallá T2/3 3400



23482. ☒ 1896 (Vorläufer) Moriamur pro Regen T2 4000



23483. ☒ 1896 (Vorläufer) Ferenc József király T2 4000

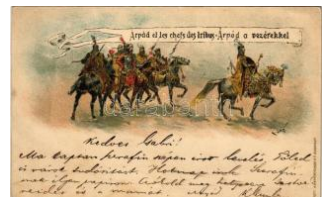

23484. ☒ 1896 (Vorläufer!!) Árpád et les chefs T2 4000

Várjuk beadásait - dolgozzunk együtt a sikerért!



23485. ☒ 1898 (Vorläufer!) Munkács, Mukac T2/33400



23486. ** 1899 (Vorläufer!) Mátyás királyá való T2 3400



23487. ☒ 1896 (Vorläufer!) Hunyadi János. Ezr T2 3400



23488. ☒ 1897 (Vorläufer!) Nagy Lajos. Ezred T2/33400



23489. ☒ 1900 (Vorläufer) Szt. Astrik átnyújtja T2/33400



23490. ☒ 1908 Ferenc József uralkodásának 5 T2 6000



23491. ** 1823-1890 Andrássy Gyula szece T2/3 3600



23492. ☒ Kaiserin Auguste Viktoria, Prinz Fried T2 1800



23493. ☒ 1933 Zita királyné és gyermekei. Phi T1/2 2000



23494. ** Sztálin Marsall, Magyarország Fel T2/3 1600



23495. * Károly és Zita első bevonulása Buda T2/32000



23496. ** 1906 A második Wekerle-kormány ta T35000



23497. ☒ 1910 Ferenc József császár ünnep T2/3 3000



23498. ☒ Adolf Hitler. NSDAP German Nazi Pa T2 7000



23499. * Durch Dick und Dün durch Not und T2/3 3000



23500. ☒ 1848-1908 Ferenc József uralkodásán T23000



23501. ** 1848-1859-1866-1878-1914 Ferenc T1/23000



23502. ** 1933 Gödöllő, Cséres Világ Jambo T33000



23503. ** Rákóczi Emlék: II. Rákóczi Ferenc T1/23000



23504. ☒ 1848-1908 Ferenc József uralkodásán T38000



23505. * Bécs, Wien, Vienna; Erzsébet királyné T2 2000



23506. ** A második Wekerle-kormány tagjai: T2 3000



23507. ☒ 1906 II. Rákóczi Ferenc. Díszített / Fr T2 3000



23508. ☒ 1907 II. Rákóczi Ferenc emlékezete T2/33000



23509. ** Nagybányai vitéz Horthy Miklós, M T2/3 7500



23510. ☒ 1920 Éljen Horthy Miklós! Heller K. T2/3 5000



23511. ☒ 1911 Az Istenért, a hazáért, a szabá T2/33600



23512. ** Gróf Tisza István, magyar minisztere T23000

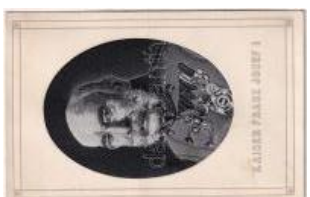

23513. ** Kaiser Franz József I / Ferenc József T1 5000



23514. ☒ 1914 Pünkösdi májusi cserebogár fog T2 3000



23515. ☒ 1907 Újévi üdvözlő malac akrobatá T2/3 2400



23516. ☒ 1935 Üdvözlő a Mikulástól / Saint T2/3 3200



23517. * Fröhliche Ostern ! / Easter greeting T2/3 2000



23518. 1899 (Vorläufer) Kerékpáros hölgy é T2/3 3000



23519. 1912 Boldog új é vet! Kinyitható litho T2/3 5000



23520. 1912 Boldog új é vet! Kéményseprő T2/3 1600



23521. 1899 New Year greeting with chimney T2 3200



23522. 1906 Boldog új é vet! Dombornyomott T2 1600



23523. 1901 Sretna Nov a godina / Ujévi úd T2/3 3000



23524. ** 1910 Wien, Viena, Bécs; Erste Inte T1 3000



23525. ** "Nihil obstat" dr. Michael Török censo 36000



23526. ** 1928 Congress o Eucaristico Region T2 5500



23527. 1901 Leo XIII P.M . Anno Santo MDC T2/3 5500



23528. ** 1878-1898 Zur Erinnerung an das 2 T1 5500



23529. 1899 Roma, St. Q uodcumque Soluer T2/3 5500



23530. 1902 Dosiego Roku. Art Nouveau, Em T3 5500



23531. ** 1933-1934 Rom ae, Iubilaeum Uma T2/3 5500



23532. ** 1927 IX Congresso Eucaristico Na T2/3 5500



23533. ** II VII. Centenari o di S. Domenico 12 T2 5500



23534. ** Inneres der Kirche zum heiligen Gra T2 8500

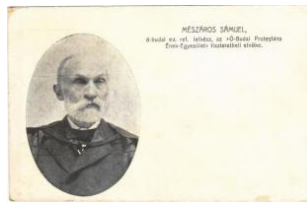

23535. ** Mészáros Sámuel, öbú dai ev. reform T3 3000



23536. * Antal Gábor (1843 -1914), dunántúli r T2/3 2000



23537. 1938 Budapest X XXIV. Nemzetközi E T2 2000



23538. ** 1938 Budapest XXXIV. Nemzetközi Eu 3000



23539. ** S. Heiligkeit Pst Pius X (Cardinal T1 2000

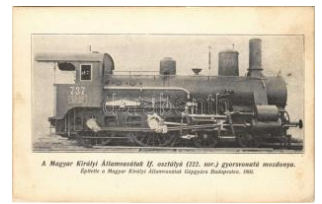

23540. ** A Magyar Királyi Államvasutak 1f. osz T2 3200



23541. 1913 Magyar Királyi Államvasutak "Pa T3 2800



23542. * MÁV Rákos-Rendő P.U. Vonatkisérő T3 400



23543. * MÁV 377. sorozatú gőzmozdonya. Gó T2 3000



23544. * MÁV 320,004. so rozatú gőzmozdon T1/2 3000



23545. ** MÁV gőzmozdonya / Hungarian Stat T1 3000



23546. 1898 (Vorläufer) Durch Reinheit zur E T2 2000



23547. 1917 Habsburg Monarchia zászlója és T2 2000



23548. 1916 Sieg, Friede, Heimkehr / Néme T2/3 2000

Várjuk beadásait - dolgozzunk együtt a sikerért!



23549. ✉ 1916 Das mittlere Wappen der Ös T2/3 **2000**



23550. * Mimosa Walzer 3 5. Aus alle Grammop T**33000**



23551. ** Choeurs Artistiques Russes - Nicolsk T**23000**



23552. ✉ Dr. Dobákné Trozsonyi Kató dalszerz T2/3 **4000**



23553. * Sasa Colbertson amerikai hegedűm T2/3 **6000**

A 35. Nagyaukció árverés eredménylistája

20001	3000	20086	16000	20187	4000	20299	3600	20393	7000	20524	5000
20005	11000	20089	15000	20188	4200	20302	4000	20400	2200	20525	4400
20006	12000	20091	44000	20189	4800	20303	5500	20401	2600	20526	5500
20008	4600	20092	3800	20190	5000	20304	4800	20402	2800	20527	9000
20010	5000	20094	4600	20192	13000	20305	2600	20404	6000	20529	11000
20012	6500	20095	7000	20194	6000	20306	2400	20407	5500	20530	4600
20014	4200	20096	3200	20195	32000	20316	2000	20408	24000	20531	6500
20015	4000	20098	3600	20196	6000	20318	11000	20409	2400	20533	7000
20016	3000	20099	3000	20197	8500	20320	17000	20410	17000	20534	19000
20018	11000	20102	3000	20198	7500	20321	8000	20411	3200	20539	5500
20020	2000	20108	3000	20199	6500	20322	5000	20412	4200	20545	8000
20023	5000	20110	7000	20200	6000	20325	11000	20413	4200	20547	13000
20024	3000	20112	3000	20202	16000	20326	4000	20414	4400	20548	1800
20025	2800	20113	2800	20205	16000	20327	5500	20416	6500	20551	3800
20027	3000	20116	12000	20208	8000	20328	2000	20417	7500	20553	4800
20029	2000	20117	4800	20210	14000	20329	6000	20420	6000	20554	6000
20030	10000	20118	2600	20212	6000	20330	5500	20423	6000	20555	2800
20031	10000	20119	2400	20213	13000	20331	8000	20430	17000	20556	5500
20032	7000	20122	3600	20215	3000	20332	6500	20431	4200	20559	5500
20033	8000	20123	36000	20216	8500	20334	8500	20438	4200	20560	4800
20034	8000	20124	2800	20220	26000	20335	3400	20440	12000	20561	3200
20036	4800	20125	3200	20222	4000	20336	2800	20443	4800	20564	7000
20038	3800	20127	3000	20234	6000	20339	3400	20446	1800	20565	8000
20039	5500	20128	19000	20235	15000	20340	11000	20448	4000	20566	6000
20040	4600	20133	3000	20237	3200	20342	26000	20450	8000	20570	36000
20041	3400	20135	9500	20238	7000	20346	13000	20452	6500	20572	4400
20044	3600	20138	2400	20243	13000	20347	4400	20453	5500	20573	16000
20045	3000	20139	19000	20245	12000	20348	4200	20458	5500	20575	4400
20046	4800	20140	3600	20246	3000	20349	3000	20460	7000	20579	6000
20048	4000	20147	11000	20250	2000	20350	2000	20461	8500	20582	5500
20049	3000	20148	13000	20251	2600	20351	7000	20463	5500	20583	4600
20050	5000	20150	7500	20253	4000	20352	2800	20464	3000	20587	5000
20051	3200	20151	4000	20258	28000	20356	2800	20469	9500	20592	7000
20052	38000	20152	8000	20259	3600	20357	3000	20474	7000	20593	8000
20054	18000	20155	24000	20261	3600	20358	3400	20475	2200	20594	3000
20055	2000	20157	2400	20265	3000	20360	3000	20476	3000	20595	13000
20059	10000	20158	2200	20269	2000	20361	3400	20480	4600	20597	4200
20060	3000	20164	11000	20271	2000	20362	3800	20481	19000	20599	8500
20062	26000	20165	9000	20272	7500	20364	26000	20482	9500	20600	4200
20066	26000	20167	2800	20274	4800	20365	4400	20485	8500	20601	9500
20067	6000	20168	12000	20275	3000	20366	6000	20492	3200	20602	3800
20068	4000	20169	3000	20276	3000	20367	4000	20493	8500	20605	2600
20069	4200	20170	9500	20277	2800	20372	15000	20497	7500	20606	5500
20070	12000	20171	4200	20278	2800	20373	6000	20498	19000	20607	7000
20071	2000	20172	3000	20279	3800	20374	5500	20499	7000	20610	2000
20072	8000	20173	2800	20280	7000	20375	4200	20501	7000	20611	3800
20075	6500	20174	3400	20283	4000	20381	2600	20502	5500	20614	12000
20076	5500	20177	6000	20286	4200	20382	5500	20503	2000	20616	6000
20077	5000	20179	3600	20288	2600	20385	2200	20504	3000	20618	5500
20080	4000	20180	3000	20291	3200	20386	5500	20505	9000	20619	1800
20081	4000	20181	3400	20292	2800	20387	1600	20506	4000	20622	8000
20082	3000	20182	3000	20294	2400	20388	5000	20514	4000	20624	6000
20083	4000	20183	8000	20295	3600	20389	17000	20515	7000	20625	4000
20084	8500	20186	7000	20296	6500	20392	3000	20516	4000	20628	2200

20629	3400	20753	11000	20894	3600	21023	7000	21143	9500	21242	3000
20631	3000	20757	13000	20896	2200	21025	28000	21145	4000	21244	4000
20632	5500	20758	2600	20897	3600	21026	7000	21148	10000	21247	4000
20639	5500	20760	1800	20899	8000	21027	3000	21149	6000	21251	12000
20640	4800	20761	2400	20913	4000	21028	15000	21153	3800	21255	9500
20643	28000	20762	6500	20919	3000	21040	4000	21154	11000	21256	3000
20645	3200	20763	5500	20920	4000	21041	3000	21155	7000	21259	3800
20646	8000	20765	3200	20922	4000	21044	8000	21157	7000	21260	6000
20650	4000	20766	2800	20925	4600	21046	12000	21158	3600	21263	3000
20652	4600	20767	13000	20927	4600	21047	3200	21166	2000	21268	5000
20654	17000	20773	7000	20929	2400	21050	12000	21167	9000	21273	2200
20659	7500	20777	7000	20931	2400	21055	2200	21168	6500	21277	3600
20661	7000	20779	3000	20935	2000	21056	2400	21169	5000	21278	2400
20667	5500	20780	6000	20937	2400	21057	6000	21170	7000	21281	11000
20672	3600	20783	5000	20938	14000	21059	3800	21171	7500	21285	4200
20675	11000	20785	5000	20941	20000	21062	5000	21172	2800	21292	5000
20676	5500	20786	8000	20942	3000	21066	15000	21173	9500	21293	17000
20677	5500	20787	7000	20943	4000	21069	5500	21177	8000	21295	18000
20678	2600	20790	3200	20946	7000	21070	32000	21178	3000	21302	11000
20688	3000	20792	3600	20948	1600	21071	10000	21179	2400	21303	8000
20691	5500	20793	5500	20949	3800	21072	3200	21181	3600	21306	5500
20693	26000	20797	2600	20950	3000	21075	5500	21183	8500	21311	7000
20695	1600	20798	5000	20954	5500	21076	3000	21184	5000	21313	3800
20696	5000	20802	8500	20957	5500	21077	4400	21185	16000	21319	4200
20698	5000	20804	4000	20958	9000	21079	3400	21187	18000	21322	4400
20701	4800	20810	4800	20961	3000	21082	13000	21189	2400	21323	32000
20702	4200	20811	6000	20966	17000	21083	5500	21191	2000	21324	6000
20703	3000	20813	4000	20967	19000	21090	8000	21193	7000	21325	2800
20704	2000	20818	12000	20969	4800	21091	9000	21194	4200	21326	6000
20705	2200	20820	3000	20970	7000	21092	32000	21195	6000	21330	5000
20706	4200	20821	2000	20971	11000	21094	3000	21196	9000	21333	4800
20708	9500	20822	3000	20972	4000	21099	3000	21197	14000	21335	2000
20709	10000	20824	3000	20973	17000	21100	3000	21200	3000	21338	3000
20710	6500	20829	12000	20979	9000	21101	4600	21204	4000	21339	9000
20712	8000	20836	9000	20981	15000	21102	8500	21208	3800	21340	6000
20713	4800	20838	17000	20982	20000	21103	3600	21209	3000	21341	10000
20715	3000	20839	12000	20985	15000	21104	6000	21210	3400	21342	16000
20716	3400	20844	6000	20988	3600	21105	3600	21213	12000	21344	24000
20717	3400	20845	3000	20990	4200	21109	3200	21214	3600	21345	13000
20718	6500	20846	3000	20991	2000	21110	5500	21217	3600	21346	11000
20720	3600	20862	4000	20993	2000	21111	5000	21222	4000	21347	4400
20721	5500	20863	11000	20995	3000	21115	5500	21223	2800	21348	13000
20722	2400	20864	3600	21000	7000	21119	3200	21224	60000	21349	11000
20723	3000	20871	7000	21001	8000	21120	30000	21225	2800	21350	3000
20724	3600	20872	8000	21003	3800	21122	4600	21226	2600	21351	3800
20725	6000	20873	2200	21004	5500	21125	2200	21228	9500	21352	6000
20726	2400	20874	5500	21006	2000	21127	13000	21229	6000	21353	3000
20728	2000	20875	1600	21007	3000	21128	18000	21231	7000	21354	7000
20730	6500	20877	3800	21012	2800	21129	3000	21233	3000	21355	7000
20734	2600	20878	9500	21013	11000	21130	11000	21234	7000	21366	28000
20735	4600	20884	3000	21015	3000	21135	3000	21235	6000	21368	11000
20737	3000	20885	3600	21017	8000	21136	6500	21237	3000	21369	5500
20742	5000	20891	4400	21018	2200	21138	6000	21240	4400	21370	2600
20745	5500	20892	3000	21022	3000	21139	3000	21241	6000	21372	8500

21374	4000	21458	32000	21539	5500	21641	26000	21742	6000	21921	8000
21375	3600	21459	7500	21540	12000	21642	30000	21743	11000	21922	6000
21376	4000	21460	4600	21541	7000	21644	1800	21744	7000	21925	3800
21377	3200	21461	11000	21544	2600	21647	14000	21748	3600	21929	2800
21378	6500	21462	22000	21545	2800	21648	48000	21750	5500	21932	5500
21379	7000	21463	5500	21549	7500	21649	42000	21753	3000	21933	3000
21380	4200	21464	4200	21552	55000	21654	3800	21756	4000	21934	3000
21382	3800	21465	3000	21555	11000	21656	3000	21768	9500	21935	2200
21383	6500	21466	8000	21556	8500	21658	4200	21779	3000	21937	3000
21386	7000	21467	4000	21557	16000	21659	6000	21785	5000	21941	2200
21387	15000	21468	5000	21558	4800	21660	9500	21787	8000	21943	6000
21388	12000	21470	2800	21559	3200	21662	8000	21790	3800	21944	8000
21389	4000	21471	3600	21561	8500	21663	8000	21791	7500	21945	7000
21391	4000	21472	7500	21562	4400	21664	8500	21795	3600	21948	2200
21395	2800	21473	5500	21563	3000	21665	6500	21796	4800	21949	2000
21396	6500	21475	5000	21564	5000	21666	34000	21802	5000	21954	8000
21397	6000	21476	3200	21569	6000	21668	4000	21822	3000	21956	3000
21399	5500	21477	5500	21570	4600	21669	4000	21827	3600	21957	2800
21400	4200	21479	5500	21573	4000	21671	2600	21828	2400	21960	3000
21401	1600	21480	3000	21576	1800	21673	3200	21834	2600	21962	4000
21403	8000	21481	3400	21577	8000	21674	8500	21841	22000	21963	6500
21405	2600	21486	1800	21578	6000	21679	18000	21842	17000	21965	3400
21406	3000	21487	4000	21579	90000	21681	12000	21843	14000	21969	3000
21409	9500	21489	13000	21580	20000	21683	7000	21844	5500	21975	2000
21411	5500	21492	5000	21581	20000	21684	3000	21846	8500	21980	3200
21412	13000	21494	22000	21584	6000	21685	3000	21850	14000	21981	4000
21413	60000	21495	8500	21586	7000	21686	9500	21852	7500	21988	3800
21414	3600	21496	8000	21587	5500	21690	4000	21855	5500	21989	3600
21417	8000	21497	11000	21590	6000	21693	4400	21858	13000	21992	2200
21419	24000	21498	11000	21591	6000	21695	2600	21859	6500	21994	4000
21420	9000	21499	11000	21594	24000	21696	4200	21862	11000	21995	3600
21422	13000	21500	46000	21596	12000	21699	8000	21863	3000	21997	8000
21423	9000	21501	260000	21599	3000	21700	40000	21865	6500	21999	3800
21427	9000	21503	3000	21601	5000	21701	6000	21866	13000	22002	4200
21428	5000	21505	8000	21602	3000	21703	8000	21871	3000	22003	4200
21432	4200	21506	4000	21605	12000	21706	26000	21872	2800	22004	4400
21433	5000	21507	12000	21608	20000	21707	22000	21877	10000	22008	4800
21435	2600	21508	6000	21610	3000	21708	3000	21887	6000	22010	3800
21437	17000	21511	6500	21611	4400	21709	7500	21888	4000	22013	3000
21438	8000	21512	11000	21613	3600	21710	2800	21890	2800	22014	14000
21439	11000	21513	11000	21619	2400	21711	75000	21892	3600	22016	11000
21440	26000	21514	8500	21620	6500	21712	16000	21896	4000	22028	5000
21441	3000	21515	11000	21621	3200	21714	6000	21897	15000	22030	15000
21442	2000	21516	9500	21622	4000	21715	6000	21903	4400	22032	8500
21444	2000	21518	5000	21623	5000	21718	9500	21904	30000	22035	16000
21445	3600	21521	7500	21624	6000	21719	14000	21906	24000	22041	32000
21446	6000	21522	13000	21625	3200	21720	7000	21908	4200	22046	14000
21447	13000	21525	11000	21626	4400	21728	11000	21909	8000	22048	38000
21448	6500	21530	3800	21627	3000	21729	3000	21912	5000	22049	3400
21449	3600	21531	3600	21630	4800	21734	3600	21913	3000	22050	20000
21450	2600	21535	9000	21631	3200	21735	3200	21915	8500	22051	9000
21451	8000	21536	8500	21633	5500	21738	7000	21917	7000	22052	7000
21454	3600	21537	14000	21634	32000	21740	4600	21918	3000	22053	3000
21455	6500	21538	3000	21635	70000	21741	5500	21920	3800	22054	30000

22058	1800	22231	4200	22459	7500	22623	7500	22727	2000	22805	4800
22061	1800	22232	2800	22460	1800	22624	2400	22728	2200	22806	5000
22062	2600	22233	2800	22467	2400	22625	8000	22729	2000	22811	9000
22064	2000	22235	7500	22471	3000	22629	3800	22730	5500	22813	4600
22065	3000	22239	2200	22472	3000	22630	7500	22732	2400	22817	11000
22066	6000	22251	3000	22473	3000	22631	2600	22733	3400	22818	15000
22068	3000	22252	4000	22476	19000	22632	4000	22735	3000	22819	11000
22072	3000	22257	2200	22481	6000	22633	9000	22736	3000	22823	2000
22073	3000	22260	1800	22483	5000	22641	11000	22737	3000	22824	2400
22075	2000	22264	2000	22488	4000	22650	3000	22738	2800	22825	6500
22076	2000	22274	3200	22490	4200	22651	3000	22739	15000	22826	3200
22077	2800	22279	2000	22492	3000	22652	6500	22740	14000	22827	6500
22078	3200	22283	2400	22494	1800	22654	220000	22741	6000	22829	3800
22079	2000	22285	3000	22495	10000	22655	3000	22742	4000	22830	4400
22080	2000	22288	16000	22498	2000	22659	6500	22744	6000	22832	20000
22081	2000	22290	2800	22512	4800	22660	4200	22745	6500	22834	2000
22085	2600	22292	5500	22518	6500	22661	4400	22746	28000	22837	2600
22087	2400	22298	3000	22524	2000	22662	4400	22747	6000	22839	11000
22090	2200	22301	4000	22526	2400	22663	4400	22748	3000	22841	2000
22097	2400	22304	2400	22527	9000	22664	4800	22749	3600	22842	2000
22098	2600	22322	3600	22528	2000	22665	6500	22750	4000	22843	2000
22100	7000	22334	3000	22531	1800	22670	2000	22751	5000	22844	2000
22111	3000	22335	3000	22532	4600	22671	2000	22752	3000	22845	2000
22115	2400	22336	3000	22533	1800	22672	3000	22753	1800	22846	2000
22120	8500	22339	6000	22535	2000	22674	2000	22754	2200	22847	2000
22122	2000	22340	8500	22537	3200	22675	2000	22755	13000	22848	2000
22123	3000	22344	3000	22545	5500	22676	2000	22756	3000	22849	2200
22125	3000	22345	6500	22546	3000	22695	3000	22759	1800	22850	5500
22129	3000	22346	9500	22547	3000	22696	3000	22760	4600	22852	2000
22130	4200	22354	6000	22548	1600	22698	13000	22761	3000	22854	2000
22140	8500	22356	10000	22549	17000	22699	4000	22762	3000	22855	2000
22145	2400	22360	7500	22550	2000	22700	4000	22766	4400	22856	2000
22146	2600	22364	44000	22552	7000	22703	5000	22767	4200	22857	2000
22147	2400	22366	38000	22557	5500	22704	2600	22768	4200	22858	2000
22150	2400	22367	7000	22562	8500	22706	8000	22769	4600	22859	2000
22158	3000	22368	2000	22568	24000	22707	11000	22770	4400	22861	5500
22160	1600	22371	3600	22569	8000	22708	2400	22771	4200	22862	2000
22163	3000	22375	2600	22570	8500	22709	5000	22772	4400	22864	4000
22167	3000	22376	3000	22576	19000	22710	160000	22774	4400	22869	2600
22168	2400	22394	3800	22583	50000	22711	11000	22775	4400	22870	2000
22169	3000	22404	5500	22589	3400	22712	3000	22776	4400	22871	2200
22177	6500	22405	2000	22592	6000	22713	5500	22777	4200	22875	2400
22178	5500	22409	1800	22593	9500	22714	6000	22779	4200	22879	5500
22182	3000	22416	4800	22596	4800	22715	4600	22781	4200	22880	3600
22184	3800	22419	3000	22598	46000	22716	9000	22783	4600	22883	3200
22187	22000	22422	2600	22602	2600	22717	3000	22790	4200	22884	4600
22194	2200	22425	2000	22609	15000	22719	3000	22792	7500	22885	8500
22195	8500	22435	6000	22610	18000	22720	13000	22793	4200	22886	7000
22207	6000	22437	5500	22612	3600	22721	11000	22794	7500	22891	3000
22213	2000	22438	2000	22613	2200	22722	14000	22796	1600	22893	2600
22215	3000	22439	3200	22614	2000	22723	9000	22797	3000	22894	3000
22224	1800	22440	9500	22615	2000	22724	2400	22798	3000	22896	3000
22229	11000	22442	2200	22616	2000	22725	2000	22799	11000	22897	5000
22230	5500	22458	3000	22622	5500	22726	2000	22804	12000	22898	3200

22900	9000	23008	24000	23113	8500
22901	3000	23010	5000	23123	5500
22902	5000	23012	26000	23126	5500
22903	2200	23018	7000	23133	3000
22904	5500	23019	4400	23135	3000
22907	8000	23020	7000	23137	2800
22908	6500	23021	10000	23138	4200
22914	4800	23023	3200	23139	3000
22923	3000	23025	1800	23141	3000
22926	3000	23027	3000	23144	3600
22929	2400	23028	3000	23146	2200
22930	5500	23032	11000	23147	5000
22938	3000	23033	5500	23148	16000
22939	6000	23034	5000	23149	4200
22942	2600	23039	3800	23152	3000
22944	6000	23040	22000	23153	5500
22945	4400	23041	1800	23154	4000
22949	2200	23042	2600	23156	3800
22950	16000	23043	2600	23157	3800
22951	22000	23046	5000	23158	3800
22952	10000	23047	2000	23159	16000
22953	10000	23048	3000	23161	8500
22954	15000	23051	9000	23162	8000
22955	16000	23052	3000		
22956	15000	23055	4000		
22959	9500	23056	3200		
22960	7000	23057	3000		
22962	2800	23062	3000		
22963	50000	23063	3000		
22964	8000	23064	3000		
22973	2800	23065	1400		
22974	5000	23066	3200		
22975	3600	23067	3000		
22976	3000	23068	3000		
22977	5500	23070	3000		
22978	10000	23073	22000		
22980	6000	23075	9000		
22981	4200	23076	3000		
22982	3000	23077	4000		
22983	9500	23079	4000		
22985	4200	23088	3000		
22986	5500	23089	3600		
22987	7000	23090	1800		
22988	3000	23091	3200		
22989	13000	23092	2000		
22990	6000	23094	5500		
22991	8000	23095	3200		
22993	10000	23096	5000		
22994	3000	23097	3200		
22996	3000	23101	5500		
22997	4800	23103	7500		
23001	7500	23105	2200		
23002	90000	23106	3600		
23007	7000	23111	8000		